This is a digital copy of a book that was preserved for generations on library shelves before it was carefully scanned by Google as part of a project to make the world's books discoverable online.

It has survived long enough for the copyright to expire and the book to enter the public domain. A public domain book is one that was never subject to copyright or whose legal copyright term has expired. Whether a book is in the public domain may vary country to country. Public domain books are our gateways to the past, representing a wealth of history, culture and knowledge that's often difficult to discover.

Marks, notations and other marginalia present in the original volume will appear in this file - a reminder of this book's long journey from the publisher to a library and finally to you.

Usage guidelines

Google is proud to partner with libraries to digitize public domain materials and make them widely accessible. Public domain books belong to the public and we are merely their custodians. Nevertheless, this work is expensive, so in order to keep providing this resource, we have taken steps to prevent abuse by commercial parties, including placing technical restrictions on automated querying.

We also ask that you:

+ *Make non-commercial use of the files* We designed Google Book Search for use by individuals, and we request that you use these files for personal, non-commercial purposes.

+ *Refrain from automated querying* Do not send automated queries of any sort to Google's system: If you are conducting research on machine translation, optical character recognition or other areas where access to a large amount of text is helpful, please contact us. We encourage the use of public domain materials for these purposes and may be able to help.

+ *Maintain attribution* The Google "watermark" you see on each file is essential for informing people about this project and helping them find additional materials through Google Book Search. Please do not remove it.

+ *Keep it legal* Whatever your use, remember that you are responsible for ensuring that what you are doing is legal. Do not assume that just because we believe a book is in the public domain for users in the United States, that the work is also in the public domain for users in other countries. Whether a book is still in copyright varies from country to country, and we can't offer guidance on whether any specific use of any specific book is allowed. Please do not assume that a book's appearance in Google Book Search means it can be used in any manner anywhere in the world. Copyright infringement liability can be quite severe.

About Google Book Search

Google's mission is to organize the world's information and to make it universally accessible and useful. Google Book Search helps readers discover the world's books while helping authors and publishers reach new audiences. You can search through the full text of this book on the web at `http://books.google.com/`

A propos de ce livre

Ceci est une copie numérique d'un ouvrage conservé depuis des générations dans les rayonnages d'une bibliothèque avant d'être numérisé avec précaution par Google dans le cadre d'un projet visant à permettre aux internautes de découvrir l'ensemble du patrimoine littéraire mondial en ligne.

Ce livre étant relativement ancien, il n'est plus protégé par la loi sur les droits d'auteur et appartient à présent au domaine public. L'expression "appartenir au domaine public" signifie que le livre en question n'a jamais été soumis aux droits d'auteur ou que ses droits légaux sont arrivés à expiration. Les conditions requises pour qu'un livre tombe dans le domaine public peuvent varier d'un pays à l'autre. Les livres libres de droit sont autant de liens avec le passé. Ils sont les témoins de la richesse de notre histoire, de notre patrimoine culturel et de la connaissance humaine et sont trop souvent difficilement accessibles au public.

Les notes de bas de page et autres annotations en marge du texte présentes dans le volume original sont reprises dans ce fichier, comme un souvenir du long chemin parcouru par l'ouvrage depuis la maison d'édition en passant par la bibliothèque pour finalement se retrouver entre vos mains.

Consignes d'utilisation

Google est fier de travailler en partenariat avec des bibliothèques à la numérisation des ouvrages appartenant au domaine public et de les rendre ainsi accessibles à tous. Ces livres sont en effet la propriété de tous et de toutes et nous sommes tout simplement les gardiens de ce patrimoine. Il s'agit toutefois d'un projet coûteux. Par conséquent et en vue de poursuivre la diffusion de ces ressources inépuisables, nous avons pris les dispositions nécessaires afin de prévenir les éventuels abus auxquels pourraient se livrer des sites marchands tiers, notamment en instaurant des contraintes techniques relatives aux requêtes automatisées.

Nous vous demandons également de:

+ *Ne pas utiliser les fichiers à des fins commerciales* Nous avons conçu le programme Google Recherche de Livres à l'usage des particuliers. Nous vous demandons donc d'utiliser uniquement ces fichiers à des fins personnelles. Ils ne sauraient en effet être employés dans un quelconque but commercial.

+ *Ne pas procéder à des requêtes automatisées* N'envoyez aucune requête automatisée quelle qu'elle soit au système Google. Si vous effectuez des recherches concernant les logiciels de traduction, la reconnaissance optique de caractères ou tout autre domaine nécessitant de disposer d'importantes quantités de texte, n'hésitez pas à nous contacter. Nous encourageons pour la réalisation de ce type de travaux l'utilisation des ouvrages et documents appartenant au domaine public et serions heureux de vous être utile.

+ *Ne pas supprimer l'attribution* Le filigrane Google contenu dans chaque fichier est indispensable pour informer les internautes de notre projet et leur permettre d'accéder à davantage de documents par l'intermédiaire du Programme Google Recherche de Livres. Ne le supprimez en aucun cas.

+ *Rester dans la légalité* Quelle que soit l'utilisation que vous comptez faire des fichiers, n'oubliez pas qu'il est de votre responsabilité de veiller à respecter la loi. Si un ouvrage appartient au domaine public américain, n'en déduisez pas pour autant qu'il en va de même dans les autres pays. La durée légale des droits d'auteur d'un livre varie d'un pays à l'autre. Nous ne sommes donc pas en mesure de répertorier les ouvrages dont l'utilisation est autorisée et ceux dont elle ne l'est pas. Ne croyez pas que le simple fait d'afficher un livre sur Google Recherche de Livres signifie que celui-ci peut être utilisé de quelque façon que ce soit dans le monde entier. La condamnation à laquelle vous vous exposeriez en cas de violation des droits d'auteur peut être sévère.

À propos du service Google Recherche de Livres

En favorisant la recherche et l'accès à un nombre croissant de livres disponibles dans de nombreuses langues, dont le français, Google souhaite contribuer à promouvoir la diversité culturelle grâce à Google Recherche de Livres. En effet, le Programme Google Recherche de Livres permet aux internautes de découvrir le patrimoine littéraire mondial, tout en aidant les auteurs et les éditeurs à élargir leur public. Vous pouvez effectuer des recherches en ligne dans le texte intégral de cet ouvrage à l'adresse `http://books.google.com`

77. f. 4.

TABLE GÉNÉRALE

CHRONOLOGIQUE ET ALPHABÉTIQUE

DU

RECUEIL DES TRAITÉS,

CONVENTIONS ET TRANSACTIONS

DES PUISSANCES

DE L'EUROPE ET D'AUTRES PARTIES DU GLOBE,

SERVANT À LA CONNAISSANCE

DES RELATIONS ÉTRANGÈRES

DES ETATS DANS LEUR RAPPORT MUTUEL.

COMMENCÉ

PAR

GEO. FRÉD. DE MARTENS

ET CONTINUÉ JUSQU'À NOS JOURS.

PREMIÈRE PARTIE.

À GOTTINGUE,

DANS LA LIBRAIRIE DE DIETERICH

1837.

THE TAYLOR INSTITUTION
UNIVERSITY
20 SEP. 1937
OF OXFORD

AVERTISSEMENT.

Cette *première Partie* de la Table géné rale chronologique et alphabétique de notr Recueil a été composée sur la seconde édi tion de l'ouvrage primitif en huit Volumes d 1761 à 1807, et sur les six premiers volu mes du *Nouveau Recueil* de 1808 à 1826 La *seconde Partie* de la Table générale com prendra les Traités, conventions et autre

actes publics renfermés dans les Tomes posté rieurs du Recueil et dans le *Nouveau Sup plément* à cette collection qui sera publi sans délai.

H. Dieterich.

Libraire.

I.

TABLE

CHRONOLOGIQUE.

		Tome	Page
	1760.		
1760. 1762.	Traités de paix et de commerce entre la Grande-Bretagne et les États barbaresques	I.	42.
	1761.		
22. Mars	Traité d'amitié et de commerce entre la Prusse et la Porte. (*Constantinople*)	I.	1
15. Août	Traité d'amitié et d'union (*Pacte de famille*) entre les rois de France et d'Espagne. (*Paris*)	I.	16
	1762.		
23. Févr.	Déclaration de la Russie aux puissances alliées, sur la paix à conclure; et contre-déclaration de la France	I.	28
7. Avril	Armistice entre la Prusse et la Suède. (*Ribnitz*)	I.	38
5. Mai	Traité de paix entre la Russie et la Prusse. (*St. Pétersbourg*)	I.	30
14. Mai	Traité de paix et de commerce entre la Grande-Bretagne et Alger	I.	68
22. Mai	Traité de paix entre la Prusse et la Suède. (*Hambourg*)	I.	37

1762.		Tome	Pa
22. Juin	Traité de paix entre la Grande-Bretagne et le bey de Tunis	I.	7
30. Juin	Traité d'amitié et d'emprunt entre le Danemarck et la ville de Hambourg. (*Hambourg*)	I.	8
22. Juill.	Traité de paix et de commerce entre la Grande-Bretagne et le bey de Tripolis	I.	7
5. Août	Déclaration du duc de Courlande, concernant ses engagements avec la Russie.	I.	8
13. Oct.	Traité entre le Nabob du Carnatic et le rajah de Tanjour, conclue sous la garantie de la comp. angl. des Indes orient.	I.	8
3. Nov.	Articles préliminaires de paix entre la Grande-Bretagne, la France et l'Espagne. (*Fontainebleau*)	I.	9
3. Nov.	Déclaration de la France, au sujet du 13e article du traité de Fontainebleau	I.	10
2. Déc.	Déclaration de la Russie, sur le titre impérial	I.	13

1763.	**1763.**		
Janv. Févr.	Contre-déclaration de la France et de l'Espagne, au sujet du titre impérial de Russie	I.	13
8. Févr.	Traité entre l'impératrice Marie Thérèse et les Grisons	I.	17
10. Févr.	Traité définitif de paix entre la Grande-Bretagne, la France et l'Espagne. (*Paris*)	I.	10
10. Févr.	Déclaration des plénipotentiaires français, sur les dettes du Canada	I.	12
10. Févr.	Déclaration de la Grande-Bretagne, touchant les limites du Bengale	I.	12

		Tome	Page
évr.	Accession du Portugal au traité de Paris	I.	127.
évr.	Déclaration du ministère de Portugal, au sujet de l'alternation avec la Grande-Bretagne et la France	I.	131.
évr.	Traité de paix entre l'Autriche et la Prusse. (*Hubertsbourg*)	I.	136.
évr.	Traité de paix entre la Prusse et la Saxe. (*Hubertsbourg*)	I.	146.
évr.	Convention additionnelle entre les mêmes puissances. (*Hubertsbourg*)	I.	157.
iv. r.	Actes relatifs au rétablissement de la paix dans l'empire d'Allemagne	I.	166.
lars	Acte séparé entre l'Autriche et la Prusse, sur l'article 20e de la paix de Hubertsbourg	I.	144.
luin	Conventions entre la France, l'Espagne et la Sardaigne, touchant le Plaisantin. (*Paris*)	I.	197.
luill.	Ordonnance de l'empereur de Russie, concernant les Etrangers	I.	209.

4. 1764.

lanv.	Traité de paix entre la France et le dey d'Alger	I.	217.
Mars	Paragraphes servant d'éclaircissement pour l'exécution de l'art. 3e du traité de 1749, entre la France et Genève	I.	219.
vril	Traité de paix préliminaire entre la comp. angl. des Indes orient. et la nation entière indienne des Senecka	I.	220.
Avril	Traité d'alliance entre la Russie et la Prusse. (*St. Pétersbourg*)	I.	224.
Avril	Traité d'accommodement entre l'Autriche et l'électeur Palatin. (*Manheim*)	I.	230.

1764.		Tome	Pag
27. Mai	Articles des constitutions polonaises, touchant le titre royal de Prusse. (*Varsovie*)	I.	23
25. Juin	Traités de limites entre l'Autriche et la république de Venise	I.	24
10. Juill.	Traité entre la comp. angl. des Indes orient. et le Nabob Cawn	I.	26
6. Août	Convention entre la France et la république de Gênes	I.	26
5. Sept.	Article des constitutions polonaises, touchant le titre impérial de Russie	I.	23
25. Oct.	Sanction pragmatique du duc de Parme, sur les biens de *main morte*	I.	49
3. Nov.	Capitulation générale pour les troupes suisses au service de la France	I.	27
1764. 1790.	Traités des diverses compagnies des Indes orient. avec divers peuples indiens	V.	

1765. 1765.

13. Janv.	Édit du duc de Parme, concernant les biens ecclésiastiques	I.	50
21. Mai	Traité de paix entre la France et le bey de Tunis	I.	28
19. Juin	Supplément au traité entre l'Autriche et la république de Venise	I.	24
28. Sept.	Traité de limites entre le comté de Bourgogne et la souveraineté de Neufchatel	I.	29
20. Oct.	Actes de renonciation réciproque entre le roi de Pologne et l'électeur de Saxe	I.	30
2. Nov.	Ordonnance du roi de Suède, sur la franchise accordée aux ministres étrangers résidant en Suède	I.	30
9. Déc.	Convention entre la France et le duc		

	Tome	Page
de Wirtemberg, touchant l'extradition des déserteurs	I.	310.
Traités entre la France et le rajah de Tanjour	V.	46.

1766.

. Traité d'alliance et de commerce entre la Grande-Bretagne et la Suède. *(Stockholm)*	I.	314.
r. Traité de paix entre la Hollande et le roi de Candie	I.	317.
r. Convention entre la France et le duc de Nassau-Saarbruck	I.	324.
rs Traité entre la Sardaigne et le duc de Parme, pour la fixation des limites des deux états	I.	354.
s Convention entre la France et la Grande-Bretagne, au sujet des papiers du Granada, de proprieté britannique	I.	372.
ii Substance de la convention entre la France et le duc de Deux-ponts, touchant l'abolition du droit d'aubaine	I.	380.
n Convention entre la France et l'électeur Palatin. *(Schwetzingen)*	I.	381.
n Convention de commerce entre la Prusse et la Saxe	I.	387.
n Traité de commerce entre la Grande-Bretagne et la Russie. (*St. Pétersbourg*)	I.	390.
n Convention entre la France et l'Autriche, touchant l'abolition du droit d'aubaine	I.	402.
pt. Pacte de famille entre l'électeur		

1766.		Tome I
	de Bavière et l'électeur Palatin. (*Schwetzingen*)	I. 4
26. Sept.	Convention de commerce entre le Danemarck et le Portugal. (*Lisbonne*)	I. 4
26. Nov.	Lettres patentes du roi de France, touchant l'abolition du droit d'aubaine pour la ville d'Aix-la-Chapelle	I. 4
1767.	**1767.**	
13. Janv.	Édit du duc de Parme, concernant les biens ecclésiastiques	I. 4
2. Avril	Convention entre le grand-duc de Toscane et le duc de Modène	I. 4
22. Avril	Convention provisoire d'échange entre le Danemarck et la Russie	I. 4
28. Mai	Traité de paix et de commerce entre la France et l'empereur de Maroc	I. 4
21. Juill.	Convention entre l'Espagne et le Danemarck, touchant l'extradition des déserteurs	I. 4
25. Juill.	Traité de paix entre le Danemarck et l'empereur de Maroc	I. 4
9. Oct.	Convention préliminaire entre la France et les états de Liège	I. 4
15. Oct.	Prononcé de garantie sur le réglement de médiation de Genève	I. 4
1768.	**1768.**	
2. Janv.	Convention entre la France et l'Espagne sur l'art. 24e du pacte de famille	I. 4
16. Janv.	Édit du duc de Parme, contre l'appel à Rome	I. 4
30. Janv.	Bref du Pape Clément XIII, contre le duc de Parme	I. 4

1768.		Tome	Page
3. Févr.	Édit du duc de Parme, portant suppression de l'ordre des Jésuites	I.	515.
15. Févr.	Actes de ratification de l'Empire, du traité entre la France et Nassau-Saarbruck	I.	348.
23. Févr.	Traité d'amitié entre la comp. angl. des Indes orient. et le Nizzam Ally Cawn Souback	I.	519.
24. Févr.	Traité d'amitié entre la Russie et la Pologne. (*Varsovie*)	I.	535.
1. Avril	Article séparé d'un traité de subside entre la France et le prince de Nassau-Saarbruck	I.	589.
15. Mai	Convention entre la France et Gènes, touchant l'île de Corse	I.	591.
27. Mai	Traité d'accord entre la maison de Holstein et la ville de Hambourg	I.	597.
Juin	Lettres patentes du roi de France touchant les possessions du duc de Wirtemberg en Alsace	I.	615.
1769.	**1769.**		
Févr.	Lettres patentes du roi de France, portant abolition du droit d'aubaine en faveur de la noblesse immédiate de l'Empire	I.	624.
13. Mars	Convention entre la France et l'Espagne, touchant les fonctions des consuls	I	629.
1. Avril	Traité de commerce entre la France et la ville de Hambourg. (*Hambourg*)	I.	634.
16. Mai	Traité entre la France et l'Autriche, touchant les limites des Pays-Bas. (*Versailles*)	I.	661.
26. Août	Convention de commerce entre la Prusse et la ville de Brème	I.	678.

1770.	**1770.**	Tome
28. Janv.	*Concordat* entre le St. Siége et le *roi de Sardaigne*	I.
19. Juill.	Manifeste de la Russie contre les pirates	II.
8. Août	Traité de paix entre la comp. angl. orient. et Hyder-Aly	I.
25. Août	Traité préliminaire de paix entre la France et le bey de Tunis	I.
13. Sept.	Traité définitif entre la France et le bey de Tunis	I.
26. Oct.	Convention supplémentaire à celle de 1766, entre la France et le duc de Nassau-Saarbruck	I.
30. Oct.	Article séparé d'un traité de subside entre la France et le duc de Nassau-Saarbruck	I.

1771.	**1771.**	
Janv.	Acte de l'empire germanique, sur l'investiture des fiefs de Modène	I.
22 Janv.	Déclaration de la Grande-Bretagne et de l'Espagne, touchant les îles de Falkland	II.
26 Févr.	Second pacte de famille entre l'électeur de Bavière et l'électeur Palatin	II.
6 Juill.	Convention pour rançon entre l'Autriche et la Porte	II.

1772.	**1772.**	
— —	Acte du parlement britannique, sur les mariages de la famille royale	II.
5 Févr.	Déclaration entre la France et [illegible] au sujet de la succession	I.
6 Mai	[illegible]	II.

72.		Tome	Page
Mai	Déclaration de la France et du Danemarck, sur le payement des subsides arriérés	II.	37.
Mai	Traité de paix, entre le Danemarck, et le dey d'Alger	II.	38.
Mai	Traité de limites et de commerce entre la France et l'évêque de Liège, avec les articles séparés touchant le duc de Bouillon	II.	44.
Mai	Convention d'armistice entre la Russie et la Porte. (*Giurgevo*)	II.	84.
Juill.	Traité entre la Russie et l'Autriche, sur le démembrement de la Pologne. (*St. Pétersbourg*)	II.	89.
Juill.	Traité entre la Russie et la Prusse sur le démembrement de la Pologne. (*St. Pétersbourg*)	II.	93.
Août	Convention entre le Danemarck et la Saxe, sur l'abolition du droit de détraction	II.	228.
Sept.	Déclaration de l'Autriche, au sujet de ses prétentions sur la Pologne	II.	97.
Sept.	Lettres patentes du roi de Prusse, touchant ses droits sur la Pologne	II.	98.
Sept.	Déclaration de la Russie, touchant ses droits sur la Pologne	II.	102.
Sept.	Réponse du roi de Pologne aux déclarations des trois cours	II.	106.
Sept.	Note du ministère polonais, adressée aux ministres étrangers résidant à Varsovie	II.	105.
Oct.	Convention entre le Danemarck et le duc de Mecklenbourg, sur l'abolition du droit de détraction	II.	217.
Nov.	Déclarations réciproques des cours de		

1772.		Tome
	Danemarck et de Suède, touchant le maintien de la paix	II.

1773.

1773.		
8. Mai	Convention entre le Danemarck et le duc de Mecklenbourg-Strelitz, sur l'abolition du droit de détraction	II.
31. Mai	Lettres patentes du grand-duc de Russie, sur le traité d'échange entre la Russie et le Danemarck	II.
1. Juin	Traité définitif d'échange entre la Russie et le Danemarck. (*Zarsko-Sélo*)	II.
21. Juin	Bulle du pape Clément XIV. portant suppression de l'ordre des Jésuites	II.
14. Juill.	Acte de cession des comtés d'Oldenbourg et de Delmenhorst par le grand-duc de Russie, en faveur du prince évêque de Lubeck, duc de Schleswig	II.
23. Juill.	Convention entre la France et les Pays-Bas, sur l'abolition du droit d'aubaine	II.
30. Juill.	Lettres patentes du grand-duc de Russie, sur la cession d'Oldenbourg et de Delmenhorst	II.
18. Sept.	Traité de cession entre l'Autriche et la Pologne (*Varsovie*)	II.
18. Sept.	Traité de cession entre la Russie et la Pologne. (*Varsovie*)	II.
18. Sept.	Traité de cession entre la Prusse et la Pologne. (*Varsovie*)	II.
29. Oct.	Convention préliminaire entre la France et l'électeur de Trêves	II.
16. Nov.	Lettres patentes du roi de Dane-	

1773.		Tome	Page
	marck, concernant l'échange du pays d'Oldenbourg et de Delmenhorst	II.	195.
6. Déc.	Articles ultérieurs convenus entre la France et l'évêque de Liège	II.	65.
10. Déc.	Lettres patentes du roi de Danemarck, au sujet de la cèssion des comtés d'Oldenbourg et de Delmenhorst	II.	198.
1773. 1784.	Traités de la compagnie hollandaise aux Indes, avec plusieurs peuples indiens	V.	58.
1774.	**1774.**		
10. Avril	Lettres patentes du roi de France, levant le séquestre d'Avignon	II.	256.
Avril Mai	Ratification de l'Empire, du traité entre la France et l'évêque de Liège	II.	73.
22. Mai	Déclaration de la Grande-Bretagne, pour conserver ses droits sur les îles de Falkland	II.	4.
3. Juin	Renouvellement des traités entre la France et le bey de Tunis	II.	283.
19. Juin	Pacte de famille entre la maison Palatine et celle de Bavière. (*Munich*)	II.	284.
21. Juill.	Traité de paix entre la Russie et la Porte. (*Kutschouk Kaynardgi*)	II.	286.
29. Août	Convention entre la France et l'Autriche, sur les prieurés en Alsace	II.	323.
Oct.	Lettres patentes du roi de France, sur l'abolition du droit d'aubaine en faveur des 23 villes impériales de l'Empire	II.	326.
15. Nov.	Procès verbal de limites entre la France et le canton de Berne	II.	331.
25. Nov.	Acte d'agnition de l'évêque de Lubeck, au sujet des cessions faites	II.	200.

1774.		Tome	Page
27. Déc.	Convention entre la France et l'Espagne, touchant les fonctions des officiers d'amirautés et des consuls	II.	364
27. Déc.	Firman de la Porte, défendant le commerce des Anglais par la mer rouge	II.	372
1775.	**1775.**		
1. Févr.	Transaction entre la république de Pologne et l'ordre de Malte, au sujet des terres de l'ordination d'Ostrog	II.	373
15. Mars	Acte séparé entre la Russie et la république de Pologne	II.	136
15. Mars	Acte séparé entre la Russie et la république de Pologne, sur diverses stipulations	II.	141
15. Mars	Acte séparé entre la Russie et la république de Pologne, sur le commerce	II.	145
16. Mars	Acte séparé entre l'Autriche et la république de Pologne	II.	116
16. Mars	Acte séparé entre l'Autriche et la république de Pologne, sur le commerce	II.	120
18. Mars	Acte séparé entre la Prusse et la république de Pologne	II.	160
18. Mars	Acte séparé entre la Prusse et la république de Pologne, sur le commerce	II.	164
16. Mars	Traité entre la comp. angl. des Indes orient. et les Marattes	II.	389
17. Mars	Convention explicatoire entre le Danemarck le duc de Mecklenbourg-Schwerin	II.	223
4. Avril	Convention de limites entre la Russie et la Porte	II.	396

75.		Tome	Page
Avril	Convention et déclaration explicatoire entre le Danemarck et le duc de Mecklenbourg-Schwerin	II.	219.
Juin	Convention entre le Danemarck et Osnabruck, sur l'abolition du droit de détraction	II.	225.
Août	Édit du roi de Suède, concernant l'établissement d'un port franc à Marstrand	II.	401.
Oct.	Bref d'accommodement entre la cour de Rome et le grand-duc de Toscane	II.	410.
1. Oct.	Convention entre la France et l'Autriche, concernant les bénéfices des abbayes situées en France et dans les Pays-Bas	II.	412.

1776.

776.			
9. Janv.	Traité de subside entre la Grande-Bretagne et le duc de Brunswick	II.	417.
15. Janv.	Traité de subside entre la Grande-Bretagne et le landgrave de Hesse-Cassel	II.	422.
4. Janv.	Traité de limites entre la France et le prince de Nassau-Weilbourg	II.	429.
Févr.	Traité de subside entre la Grande-Bretagne et le prince héréditaire de Hesse-Cassel	II.	454.
Févr.	Acte de convention entre l'Autriche et la république de Pologne	II.	124.
Mars	Traité de paix entre la comp. angl. des Indes orient. et les Marattes	II.	458.
1. Mars	Ordonnance du roi de Danemarck, défendant le commerce des étrangers avec la Grönlande et l'Islande	II.	464.
Avril	Traité de paix entre la France et la république de Raguse	II.	474.

1776.		Tome
10. Avril	Instruction du congrès américain, donnée à ses armateurs	III. 1
4. Juill.	Déclaration de l'indépendance des États-Unis d'Amérique	II. 4
4. Oct.	Articles de confédération et d'union perpétuelle, entre les treize États d'Amérique	II. 4
— —	Acte du parlement britannique, défendant tout commerce avec les États-Unis d'Amérique	III. 1
— —	Substance d'une convention de limites entre l'Autriche et la république de Venise	II. 5
1777.	**1777.**	
28. Mai	Traité d'Alliance générale entre la France et la Suisse. (*Soleure*)	II. 5
3. Juin	Traité définitif de police entre la France et l'Espagne, concernant leurs sujets respectifs à St. Domingue	II. 5
23. Juin	Traité entre la France et l'Espagne, touchant les limites de St. Domingue	II. 5
29. Juin	Renouvellement du traité de paix entre la Hollande et l'empereur de Maroc	II. 5
27. Août	Capitulation entre la Hollande et le prince de Waldeck	II. 5
1. Oct.	Traité préliminaire de paix entre la France et l'Espagne. (*St. Ildefonse*)	II. 5
16. Oct.	Capitulation de *Saratoga*, entre les troupes anglaises et américaines	II. 5
21. Nov.	Lettre du congrès américain à ses capitaines et commandants de vaisseaux, touchant la navigation neutre	III.
26. Déc.	Traité de commerce entre l'Autriche,	

1777.		Tome	Page
	le grand-duc de Toscane, et le duc de Modène	II.	562.
— —	Acte du parlement britannique sur les armemens en course	III.	110.
1778.	**1778.**		
3. Janv.	Accord sur la succession de la Bavière, entre l'impératrice Marie Thérèse et l'électeur Palatin. (*Vienne*)	II.	582.
6. Févr.	Traité d'amitié entre la France et les États-Unis d'Amérique. (*Paris*)	II.	587.
6. Févr.	Traité d'alliance entre la France et les États-Unis d'Amérique. (*Paris*)	II.	605.
6. Févr.	Traité de paix entre le grand-duc de Toscane et l'empereur de Maroc	II.	609.
Févr. — Juin	Actes de la diète de l'Empire, concernant le vote du duché d'Oldenbourg	II.	202.
1. Mars	Traité d'amitié entre l'Espagne et le Portugal, avec l'acte d'accession de la France. (au *Pardo*)	II.	612.
8. Mars	Accession du duc de Deux-ponts aux pactes de famille de la maison palatine	II.	585.
24. Avril	Convention entre la France et le duc de Wirtemberg, sur l'abolition du droit d'aubaine	II.	628.
9. Mai	Proclamation du congrès américain, concernant la navigation des nations neutres	III.	17.
20. Juin	Déclaration du roi de Suède, touchant le traité d'échange conclu entre la Russie et le Danemarck	II.	208.
Juin	Édit du roi de France concernant les fonctions des consuls	II.	632.
11. Juin	Convention entre la France et l'évê-		

1778		Tome I
	que de Liège, au sujet du terrain situé entre deux eaux	II.
24. Juin	Extrait de la déclaration du roi de France, concernant la course sur les ennemis de l'État	III. 1
1. Juill.	Convention d'échange entre la France et l'électeur de Trêves	II. 2
26. Juill.	Règlement du roi de France, sur la navigation neutre	III.
1. Août	Règlement du grand-duc de Toscane, sur la navigation neutre	III.
18. Sept.	Règlement de la ville de Hambourg, sur la navigation neutre	III.
27. Sept.	Règlement de la France sur les prises conduites dans des ports américains et français	III. 1
29. Sept.	Édit du roi des Deux-Siciles, sur la navigation neutre	III.
1779.	**1779.**	
9. Mars	Édit du pape Pie VI., sur la navigation neutre	III.
9. Mars	Ordonnance du roi de Suède, sur la navigation neutre	III.
10. Mars	Convention explicatoire entre la Russie et la Porte	II. 6
3. Mai	Placard des E. G. des Prov. U. des Pays-Bas, sur les armemens en course	III.
13. Mai	Traité de paix entre l'Autriche et la Prusse. (*Teschen*)	II. 6
13. Mai	Convention entre l'Autriche et l'électeur Palatin. (*Teschen*)	II. 6
13. Mai	Accession du duc de Deux-ponts à la convention de Teschen	II. 6

9.		Tome	Page
Mai	Convention entre l'électeur Palatin et celui de Saxe. (*Teschen*)	II.	674.
Mai	Accession (seconde) du duc de Deux-ponts à la convention de Teschen	II.	678.
Mai	Acte séparé entre l'électeur Palatin et le duc de Deux-ponts	II.	679.
Mai	Acte de garantie des puissances médiatrices de la paix de Teschen	II.	682.
Mai	Acte d'accession de l'empereur d'Allemagne et d'acceptation de la Prusse	II.	680.
lai	Lettres patentes du roi de France, en faveur de la noblesse de la Basse-Alsace	II.	690.
Juin	Ordonnance du roi de France, concernant les reprises	III.	128.
Juill.	Edit de la république de Gènes, touchant le commerce neutre	III.	64.
Juill.	Règlement du roi d'Espagne sur les armateurs	III.	139.
Juill.	Convention entre la France et le landgrave de Hesse-Darmstadt, sur l'abolition du droit d'aubaine	II.	705.
Sept.	Édit de la république de Venise, sur la navigation neutre	III.	74.
Sept.	Traité de commerce entre la France et le duc de Mecklenbourg-Schwerin	II.	709.
Nov.	Règlement du roi de France, sur les prises	III.	129.
Nov.	Traité entre la France et l'Autriche, touchant les limites aux Pays-Bas. (*Bruxelles*)	II.	730.

1780.

Févr.	Pacte de famille entre les princes de Wirtemberg	III.	1.

1780.		Tome
12. Févr.	Déclaration de la Porte, concernant la neutralité	III.
28. Févr.	Déclaration de la Rnssie, sur le commerce neutre et une neutralité armée	III.
8. Mars	Acte de ratification de l'Empire du traité de Teschen	II.
12. Mars	Convention de cartel entre la France et la Grande-Bretagne pour l'échange des prisonniers, avec l'art. séparé du 22. Juin	III.
13. Mars	Lettre du secrétaire d'état d'Espagne comte de Florida Blanca, servant de règlement pour la navigation neutre	III.
1. Avril	Réponse de la cour de Londres à la déclaration de la Russie, touchant le commerce neutre	III.
13. Avril	Extrait des résolutions des E. G. des Prov. U. des Pays-Bas, sur la neutralité	III.
15. Avril	Réponse de la cour d'Espagne à la déclaration de la Russie, touchant le commerce neutre	III.
17. Avril	Déclaration de la cour de Londres aux E. G. des Prov. U. des Pays-Bas	III.
24. Arvil	Extrait des résolutions des E. G. des Prov. U. des Pays-Bas, en réponse à la déclaration de la Russie	III.
Avril	Explications demandées par la cour de Suède à celle de Russie	III.
Avril	Eclaircissemens donnés par la Russie	III.
25. Avril	Réponse de la France à la déclaration de la Russie	III.
Mai	Déclaration du Danemarck, sur le commerce de la mer Baltique	III.
19. Mai	Ordonnance de l'impératrice de Russie, sur le commerce neutre	III.

0.		Tome	Page
Mai	Réponse de la cour de France à celle du Danemarck, au sujet de la neutralité et du commerce de la Baltique	III.	176.
Juin	Convention entre la France et l'évêque de Bâle	III.	319.
Juin	Alliance entre la France et l'évêque de Bâle	III.	327.
Juill.	Convention entre le Danemarck et la Grande-Bretagne, pour l'explication du traité de 1670	III.	177.
Juill.	Déclaration de la cour de Danemarck aux puissances belligérantes	III.	178.
Juill.	Réponse de la cour de France à la déclaration de la cour de Danemarck	III.	180.
Juill.	Convention maritime entre le Danemarck et la Russie. (*Copenhague*)	III.	189.
Août	Convention maritime entre la Suède et la Russie. (*St. Pétersbourg*)	III.	198.
Juill.	Déclaration de la Suède aux puissances belligérantes	III.	185.
Août	Réponse de la cour de France à la déclaration de la Suède	III.	186.
Août	Réponse de la cour de Londres à la déclaration de la Suède	III.	188.
Août	Réponse de la cour de Londres, à la déclaration du Danemarck	III.	182.
Août	Réponse de la cour d'Espagne à la déclaration du Danemarck	III.	183.
Août	Ordonnance de la reine de Portugal, concernant les armateurs	III.	157.
Sept.	Déclaration du Danemarck, portant son accession au traité conclu entre la Russie et la Suède	III.	207.
Sept.	Déclaration de la cour de Suède,		

1780.		Tome
	portant accession au traité entre la Russie et le Danemarck	III.
9. Sept.	Mémoire de la cour de Russie adressé aux puissances belligérantes	III.
3. Oct.	Renouvellement de la convention de 1775, entre la république de Venise et la Lombardie autrichienne	V.
14. Nov.	Renouvellement de l'ancien traité d'alliance entre les sept cantons catholiques de la Suisse et la république du Valais	V.
17. Nov.	Lettres patentes du roi de France, sur les droits de l'électeur de Trêves	II.
20. Nov.	Résolution des E. G. Prov. U. des Pays-Bas, au sujet de leur accession au système de la neutralité armée	III.
12. Déc.	Réponse de la France au mémoire de la cour de Russie, sur le système de la neutralité armée	III.

1781. 1781.

3. Janv.	Acte d'accession des Prov. U. des Pays-Bas aux traités entre la Russie, le Danemarck et la Suède	III.
3. Janv.	Acte séparé, joint à l'acte d'accession	III.
3. Janv.	Déclarations des E. G. des Prov. U. des Pays-Bas, sur cette accession	III.
12. Janv.	Extrait des résolutions des E. G. des Prov. U. des Pays-Bas, sur le secours à requerir	III.
12. Janv.	Placard des E. G. des Prov. U. des Pays-Bas, sur les armateurs et instruction donnée à ceux-ci	III.
16. Janv.	Traité de limites entre la Russie et la Pologne. (*Mirgorod*)	III.

81.		Tome	Page
Janv.	Ordonnance des E. G. des Prov. U. des Pays-Bas, relativement à la guerre	III.	276
Févr.	Mémoire du ministre d'Hollande à Stockholm, pour réclamer l'intervention des puissances neutres	III.	230.
Févr.	Mémoire de la cour de Suède, adressé à celle de Russie	III.	235.
Févr.	Rescript de l'impératrice de Russie, adressé à son ministre en Suède	III.	240.
Avril	Ordonnance du roi de Prusse, concernant le commerce maritime	III.	284.
Mai	Convention entre la France et la Hollande, touchant les reprises	III.	340.
Mai	Convention entre la Russie et la Prusse, sur le commerce neutre	III.	245.
Juin	Convention entre le Danemarck et le duc de Brunswick, sur l'abolition du droit de détraction	III.	342.
Juill.	Traité entre l'Autriche et la Russie, touchant le commerce neutre. (*Vienne*)	III.	252.
Sept.	Traité de limites et d'échange entre la France et les comtes de Leyen	III.	344.
Oct.	Accession de l'Autriche à l'association maritime	III.	257.
Oct.	Acte d'acceptation de la Russie, de l'accession de l'Autriche	III.	260.
Oct.	Capitulation de *York*, entre le général Washington et lord Cornwallis	III.	359.
Nov.	Déclaration et ordonnance de la Prusse, sur le commerce maritime	III.	290.
Nov.	Actes passés entre l'Autriche et la Hollande, concernant l'évacuation de places servant de barrière	III.	364.
Nov.	Acte de garantie des Prov. U. des		

1781.		Tome P
	Pays-Bas de l'emprunt français de cinq millions de Fl. d'Hollande	III. 3
8. Déc.	Déclaration ultérieure de la Prusse, sur le commerce neutre	III. 2
Déc.	Édit du roi de France, fixant les priviléges des Suisses résidant en France	III. 3
Déc.	Convention entre la France et l'évêque de Bâle, concernant les délits commis sur les frontières	III. 3

1782.	1782.	
	Acte du parlement britannique contre la rançon des vaisseaux pris sur l'ennemi	III. 1
Mai	Extrait du concordat entre la cour de Rome et l'empereur d'Allemagne, concernant la Lombardie autrichienne	III. 3
7. Mai	Traité entre la comp. angl. des Indes orient. et les Marattes	III. 3
13. Juill.	Convention maritime entre la Russie et la Porte, sur le commerce neutre	III. 2
26. Juill.	Contrat entre le roi de France et les États-Unis d'Amérique	III. 3
24. Sept.	Traité de paix et de commerce entre l'Espagne et la Porte. (*Madrid*)	III. 4
8. Oct.	Traité d'amitié et de commerce entre la Hollande et les États-Unis d'Amérique. (*La Haye*)	III. 4
8. Oct.	Convention entre la Hollande et les États-Unis d'Amérique, touchant les reprises	III. 4
19. Oct.	Traité d'amitié et de commerce entre la Russie et le Danemarck. (*St. Pétersbourg*)	III. 4

		Tome	Page
ov.	Actes relatifs à la pacification de Genève	III.	486.
ov.	Acte du parlement britannique, sur la paix avec les États-Unis de l'Amérique	III.	495.
ov.	Convention entre l'Espagne et la Sardaigne, sur le droit de successions des sujets respectifs	III.	491.
ov.	Articles arrêtés entre les commissaires britanniques et ceux des États-Unis d'Amérique	III.	497.
éc.	Déclaration du traité d'échange de 1781, entre la France et les comtes de Leyen	III.	307.
Déc.	Ordonnance de l'empereur d'Allemagne, sur la police maritime dans les Pays-Bas	III.	297.
3.	**1783.**		
Janv.	Articles préliminaires de paix entre la Grande-Bretagne et la France. (*Versailles*)	III.	503.
Janv.	Articles préliminaires de paix entre la Grande-Bretagne et l'Espagne. (*Versailles*)	III.	510.
Févr.	Acte d'accession du roi des Deux-Siciles au système de la neutralité armée	III.	267.
Avril	Manifeste de la cour de Russie, sur l'occupation de la Crimée	III.	581.
Avril	Traité d'amitié et de commerce entre la Suède et les États-Unis d'Amérique. (*Paris*)	III.	565.
Mai	Lettres patentes du roi de France, touchant les droits du duc de Wirtemberg sur la seigneurie de Franquemont	III.	585.

1783.		Tome
21. Mai	Traité de limites et de commerce entre la Russie et le duc de Courlande	III.
24. Mai	Article additionnel du traité de commerce entre la Grande-Bretagne et Maroc	III.
28. Mai	Déclaration du duc et des États de Courlande, sur la convention du 21. Mai	III.
Juin	Pacte de famille conclu entre les princes de la maison de Nassau	III.
21. Juin	Traité de commerce entre la Russie et la Porte. (*Constantinople*)	III.
28. Juin	Convention entre le grand-duc de Toscane et la république de Gênes	V.
15. Juill.	Acte d'accession de la France au traité de 1778, conclu entre l'Espagne et le Portugal	III.
24. Juill.	Traité entre la Russie et la Géorgie	III.
2. Sept.	Article préliminaire de paix entre la Grande-Bretagne et la Hollande. (*Paris*)	III.
3. Sept.	Traité définitif de paix entre la Grande-Bretagne et la France. (*Versailles*)	III.
3. Sept.	Traité définitif de paix entre la Grande-Bretagne et l'Espagne. (*Versailles*)	III.
3. Sept.	Traité définitif de paix entre la Grande-Bretagne et les États-Unis de l'Amérique. (*Paris*)	III.
18. Sept.	Déclaration de la Suède et du Danemarck, sur l'abolition du droit de détraction	III.
16. Oct.	HATTICHÉRIF du grand-seigneur, aux princes de Walachie, sur la réception du chargé d'affaires d'Autriche	III.

1783.		Tome Page
16. Oct.	Substance d'un traité entre l'Autriche et Maroc	III. 705.
16. Oct.	Résolution des États-Unis d'Amérique, sur la réception des ministres étrangers	III. 706.
1784.	**1784.**	
8. Janv.	Traité de paix entre la Russie et la Porte. (*Constantinople*)	III. 707.
8. Janv.	HATTICHÉRIF du grand-seigneur, aux princes de Walachie et de Moldavie	III. 710.
20. Janv.	Convention entre l'empereur Joseph II. et le Pape Pie VI.	III. 732.
22. Févr.	Ukase de l'impératrice de Russie, en faveur des commerçans étrangers	III. 734.
24. Févr.	SENED de la Porte, sur le commerce des sujets autrichiens	III. 720.
9. Mars	CHRISEVOL du prince de Moldavie, accordé aux sujets autrichiens	III. 728.
11. Mars	Traité de paix entre la comp. angl. des Indes orient. et le Nabob-Tippoo	III. 737.
14. Mai	Arrêt du conseil d'état du roi de France, touchant l'établissement de ports-francs du royaume	III. 742.
20. Mai	Traité définitif de paix entre la Grande-Bretagne et les Prov. U. des Pays-Bas. (*Paris*)	III. 560.
1. Juill.	Convention provisoire et explicatoire entre la France et la Suède, au sujet de la convention de commerce et de navigation du 25. Avril 1741.	III. 743.
21. Juill.	Capitulation entre les troupes françaises et portugaises. (*Cabinde*)	IV. 97.
20. Août	Déclaration du roi de France, sur les créances des Suisses	III. 748.

1784.		Tome I
27. Août	Ordonnance de la cour d'Autriche sur l'importation des marchandises étrangères	III. 7
31. Août	Traité de limites entre l'Autriche et la Bavière. (*Munich*)	III. 7
10. Sept.	Traité de paix entre l'Espagne et le bey de Tripolis	III. 7
30. Oct.	Renouvellement du traité de subside entre les Prov. U. des Pays-Bas et l'électeur de Cologne	III. 7
4. Déc.	Convention entre l'empereur d'Allemagne comme duc de Milan, et le grand-duc de Toscane	III. 7
1784. 1786.	Actes pour le rétablissement de la paix entre la France et le Portugal en Afrique	IV.

1785.

1785.		
4. Févr.	Extrait de la convention entre le Danemarck et la Sardaigne	IV.
22. Févr.	Convention entre la Prusse et la ville de Danzig	IV.
1. Avril	Convention entre le gouvernement autrichien et celui de la Hollande, au sujet des inondations	IV.
27. Avril	Ordonnance du roi de France, sur le commerce du Levant	IV.
14. Mai	Ordonnance de l'Autriche, portant limitation du droit de détraction	IV.
Juin	Ratification de l'Empire, du traité entre la France et le prince de Nassau	II. 4
23. Juill.	Traité d'association entre les cours de Saxe, de Brandenbourg, de Brunswick et d'autres princes d'Allemagne (FÜRSTENBUND). (*Berlin*)	IV.

85.		Tome	Page
	Articles séparés joints à ce traité	V.	116.
Août	Traité définitif de limites entre la France et l'Espagne. (*Elisonde*)	IV.	26.
Sept.	Traité de commerce entre la Prusse et les Etats-Unis d'Amérique. (*La Haye*)	IV.	37.
Sept.	Articles préliminaires entre l'Autriche et les Prov. U. des Pays-Bas	IV.	50.
ov.	Traité de commerce et de navigation entre la Russie et l'empereur d'Allemagne, publié en forme d'édit	IV.	72.
ov.	Traité définitif entre l'Autriche et les Prov. U. des Pays-Bas. (*Fontainebleau*)	IV.	55.
Nov.	Traité d'alliance entre la France et les Prov. U. des Pays-Bas. (*Fontainebleau*)	IV.	65.
Nov.	Édit de l'Autriche, sur le commerce avec la Russie	IV.	84.
6.	**1786.**		
lanv.	Convention entre la France et le Portugal, fixant les limites du commerce français sur la côte d'Afrique	IV.	101.
lars	Acte de réservation des droits du roi de Suède sur le comté d'Oldenbourg	II.	211.
Avril	Extrait du traité entre l'Autriche et l'archevêché de Salzbourg	IV.	105.
lai	Actes relatifs à la liberté du commerce accordée par l'empereur de Maroc aux Hollandais	IV.	111.
Mai	Convention entre la France et le duc de Wirtemberg, touchant le comté de Mombéliard	IV.	113.
uin	Traité de paix entre l'Espagne et le dey d'Alger	IV.	126.
uill.	Convention entre la Grande-Bretagne		

1786.		Tome
	et l'Espagne sur leurs possessions en Amérique	IV.
25. Août	Convention entre les divers plénipotentiaires des princes d'Allemagne, concernant le rétablissement des droits épiscopaux. (*Embs*)	IV.
16. Sept.	Traité de commerce entre la France et la Grande-Bretagne (*Versailles*)	IV.
29. Nov.	Instructions des E. G. des Prov. U. des Pays-Bas données à leurs consuls	IV.
27. Déc.	Convention entre la France et l'Espagne, au sujet de la contrebande	IV.

1787.

1787.		
11. Janv.	Traité de navigation et de commerce entre la France et la Russie. (*St. Pétersbourg*)	IV.
15. Janv.	Convention explicatoire entre la France et la Grande-Bretagne. (*Versailles*)	IV.
17. Janv.	Traité de commerce entre la Russie et le roi des Deux-Siciles. (*Zarskoe Selo*)	IV
25. Janv.	Traité de commerce entre les États-Unis d'Amérique et l'empereur de Maroc	IV
Févr.	Traité entre la comp. angl. des Indes orient. et le Nabob du Carnatic	IV
13. Mars	Convention entre la Prusse et le duc de Mecklenbourg-Schwerin	IV
10. Avril	Traité entre la comp. angl. des Indes orient. et le rajah de Tanjore	IV
13. Juill.	Articles fondamentaux pour la nouvelle colonie fondée au N. O. de l'Ohio	IV
30. Août	Déclaration réciproque des cours de Londres et de Versailles	IV

1787.		Tome	Page
31. Août	Convention entre la France et la Grande-Bretagne, au sujet des établissements du commerce des Français dans l'Inde. (*Versailles*)	IV.	280.
17. Sept.	Nouvelle constitution des États-Unis d'Amérique	IV.	288.
28. Sept.	Traité d'alliance entre la Grande-Bretagne et le landgrave de Hesse-Cassel	IV.	306.
27. Oct.	Déclarations réciproques des cours de Londres et de Versailles sur la cessation des armemens	IV.	313.
20. Déc.	Traité de commerce entre la Russie et le Portugal. (*St. Pétersbourg*)	IV.	315
31. Déc.	Règlement donné par l'impératrice de Russie à ses armateurs	IV.	336.
31. Déc.	Règlement du roi de Prusse, concernant les franchises accordées aux étrangers	IV.	345.
1788.	**1788.**		
22. Févr.	Traité de subside entre les Prov. U. des Pays-Bas et le duc de Brunswick	IV.	349.
15. Avril	Traité d'alliance entre la Grande-Bretagne et les Prov. U. des Pays-Bas. (*La Haye*)	IV.	372.
15. Avril	Traité d'alliance entre la Prusse et les Prov. U. des Pays-Bas. (*Berlin*)	IV.	377.
5. Mai	Traité de subside entre les Prov. U. des Pays-Bas et le duc de Mecklenbourg	IV.	362.
13. Juin	Traité d'alliance entre la Grande-Bretagne et la Prusse. (*Loo*)	IV.	382.
3. Juill.	Acte de garantie mutuelle des sept Prov. U. des Pays-Bas	IV.	386.

1788.		Tome
7. Juill.	Règlement de la Suède, concernant les prises	IV.
25. Juill.	Traité de commerce entre la comp. angl. des Indes orient. et le Vizir d'Ouda	IV.
13. Août	Traité d'alliance défensive entre la Prusse et la Grande-Bretagne. (*Berlin*)	IV.
Oct. Nov.	Actes relatifs au rétablissement de la paix et de la neutralité entre la Suède et le Danemarck	IV.
14. Nov.	Convention entre la France et les États-Unis d'Amérique, concernant les fonctions des consuls	IV.
1789.	**1789.**	
17. Mars	Convention entre la France et la ville de Hambourg, sur la prolongation de leur traité de commerce	IV.
6. Mai	Déclaration de l'impératrice de Russie, concernant le commerce neutre dans la Baltique	IV.
Juill.	Mémoire des ministres des cours alliées de Londres, de Berlin et de la Haye, touchant la neutralité, adressé au ministère de Danemarck, et réponse de ce dernier	IV.
30. Juill.	Traité de commerce entre le Danemarck et la république de Gènes (*Londres*)	IV.
1789. 1795.	Décrets de l'assemblée nationale en France, prononçant la réunion de divers états et pays à la France	V.
1790.	**1790.**	
31. Janv.	Traité d'alliance entre la Prusse et la Porte. (*Constantinople*)	IV.
29. Mars	Traité d'alliance entre la Prusse et la Pologne. (*Varsovie*)	IV.

1790.		Tome	Page
Mars Avril	Actes relatifs au traité de commerce entre la Pologne et la Prusse	V.	125
21. Juill.	Acte de renonciation et de cession de la Toscane, faite par l'empereur d'Allemagne, à la branche puisnée d'Autriche	IV.	476.
24. Juill.	Déclaration entre la Grande-Bretagne et l'Espagne, au sujet de leurs différends en Amérique	IV.	488.
27. Juill.	Déclarations réciproques de l'empereur d'Allemagne et du roi de Prusse (*Reichenbach*)	IV.	500.
6. Août	Décrets de l'assemblée nationale en France, portant abolition du droit d'aubaine et de détraction	V.	137.
7. Août	Traité de paix entre les États-Unis d'Amérique et la nation indienne des Creaks	IV.	510.
14. Août	Traité de paix entre la Suède et la Russie. (*Werélé*)	IV.	517.
17. Sept.	Convention entre le Danemarck et l'évêché de Munster, sur l'abolition du droit de détraction	IV.	525
19. Sept.	Armistice entre l'Autriche et la Porte. (*Giurgewo*)	IV.	531.
28. Oct.	Convention entre la Grande-Bretagne et l'Espagne, relative à leurs possessions en Amérique	IV.	492.
10. Déc.	Convention sur les affaires de la Belgique, entre les ministres d'Autriche, de Prusse, et de la Hollande. (*La Haye*)	IV.	535.
16. Déc.	Déclarations réciproques du Danemarck et de la Prusse sur l'abolition du droit de détraction	IV.	527.
— —	Ordonnance du roi d'Espagne, (Extrait)		

1790.		Tome
	concernant les avantages accordés aux navires nationaux sur ceux des étrangers	V.
1790. 1792.	Décrets de l'assemblée nationale de France, sur les indemnités accordés aux princes d'Allemagne possessionés en France	V.
1790. 1795.	Décrets de l'assemblée et de la convention nationale de France, relatifs aux traités de la France avec les puissances étrangères	V.

1791. 1791.

23. Juin	Convention de Cartel entre les colonies espagnoles et hollandaises aux Indes occidentales sur l'échange et la restitution réciproque des transfuges	V.
3. Juill.	Convention entre l'électeur de Mayence et le landgrave de Hesse-Darmstadt, sur la défense réciproque de leurs pays	V.
19. Juill.	Traité de paix, d'amitié et de commerce entre le roi d'Espagne et le bey de Tunis	V.
25. Juill.	Substance du traité préliminaire entre les cours d'Autriche et de Prusse. (*Vienne*)	V.
26. Juill.	Cédule du roi d'Espagne et des membres du conseil, concernant les Étrangers et déclaration y ayant rapport	V.
4. Août	Traité de paix entre l'empereur d'Allemagne et la Porte. (*Sistow*)	V.
27. Août	Déclaration signée en commun par l'empereur d'Allemagne et le roi de Prusse. (*Pilnitz*)	V.
19. Oct.	Traité d'amitié et d'union entre le roi de Suède et la couronne de Suède	

		Tome	Page
791.	d'une part, et l'impératrice de Russie, de l'autre. (*Drottningholm*)	V.	262.
1 Nov.	Renouvellement des traités conclus entre les Prov. U. des Pays-Bas et l'empereur de Maroc	V.	274.
Mai Juill.	Traité de paix entre la Russie et la Porte. (*Yassy*)	V.	277.
791. 796.	Principaux décrets prononcés en France pendant la révolution, relativement à la conduite envers les puissances ennemies et neutres	V.	357.

1792.

792. Févr.	Traité d'alliance entre l'empereur d'Autriche et le roi de Prusse. (*Berlin*)	V.	301
Févr.	Traité entre la Grande-Bretagne et les Marattes	V.	307.
Mai	Traité de paix et de commerce entre le roi et la couronne de Suède et le dey d'Alger	V.	317.
Avril	Ordre du roi d'Espagne, relatif aux avantages accordés au commerce des Danois et des Espagnols	V.	333.
Avril	Convention entre le roi de France et le prince de Loewenstein-Wertheim, sur l'indemnité à lui accordée pour la suppression de ses droits féodaux	V.	141.
Avril	Convention entre le roi de France et le prince de Salm-Salm, sur l'indemnité à lui accordée pour la suppression de ses droits féodaux	V.	143.
Mai Juin	Correspondance des cours de Vienne et de Berlin avec celle de Copenhague, relativement aux entreprises révolutionnaires des Français	V.	334.

1792.		Tome I
7. Juill.	Convention entre le Danemarck et le margrave de Bâde	V. 3
3. Juill.	Traité d'alliance défensive entre l'impératrice de Russie et l'empereur d'Autriche. (*St. Pétersbourg*)	V. 3
2. Nov.	Traité entre le général français Montesquieu et la république Genève. (*Landecy*)	V. 3

1793.

1793.		
7. Janv.	Convention entre le roi de Prusse et l'électeur de Saxe, sur le contingent à fournir par l'électeur	V. 4
3. Févr.	Édit de l'impératrice de Russie, portant suspension du traité de 1786, et défense de faire le commerce avec la France	V. 4
4. Mars	Articles stipulés entre la Grande-Bretagne et l'électorat de Brunswick-Lunebourg, relatifs à un corps de troupes passant au service de la Grande-Bretagne	V. 4
25. Mars	Convention entre la Grande-Bretagne et la Russie, relativement au commerce. (*Londres*)	V. 4
25. Mars	Convention entre la Grande-Bretagne et la Russie. (*Londres*)	V. 4
Févr. Avril	Actes relatifs à la prise de possession de la ville de Dantzig par le roi de Prusse	V. 4
10. Avril	Convention entre la Grande-Bretagne et le landgrave de Hesse-Cassel	V. 4
25. Avril	Traité d'alliance entre la Grande-Bretagne et le roi de Sardaigne	V. 4
25. Mai	Convention entre l'Espagne et la Grande-Bretagne. (*Aranjuez*)	V. 4

3.		Tome	Page
Iai	Ratification et renouvellement des traités entre la république française et le dey d'Alger	V.	405.
Juin	Confirmation des traités entre la France et le bey de Tripolis	V.	405.
Juill.	Convention entre la Grande-Bretagne et le roi des Deux-Siciles. (*Naples*)	V.	480.
Juill.	Traité de cession entre la Russie et le roi et la république de Pologne. (*Grodno*)	V.	530.
Juill.	Convention entre la Grande-Bretagne et la Prusse. (*Mayence*)	V.	483.
Août	Convention entre l'empereur d'Allemagne et la Grande-Bretagne	V.	487.
Sept.	Convention entre l'empereur d'Allemagne et le landgrave de Hesse-Darmstadt	V.	492.
Sept.	Acte de navigation de la France	V.	407.
Sept.	Traité entre la Grande-Bretagne et le margrave de Bade	V.	507.
Sept.	Traité entre la Grande-Bretagne et le Portugal. (*Londres*)	V.	519.
Oct.	Traité de subside entre la Grande-Bretagne et le landgrave de Hesse-Darmstadt	V.	524.
Sept.	Traité entre le roi de Prusse d'une part, et le roi et la république de Pologne de l'autre	V.	544.
Oct.	Traité d'alliance entre la Russie et le roi et la république de Pologne. (*Grodno*)	V.	536.
793. 798.	Actes relatifs à la neutralité durant la guerre	V.	552.

1794.	**1794.**	Tome
19. Avril	Traité de subside et convention entre la Grande-Bretagne et les Prov. U. des Pays-Bas	V.
22. Mai	Ordonnance du roi de Suède, relative au commerce de Gothenbourg	V.
8. Nov.	Traité entre le roi de la Grande-Bretagne et le duc de Brunswick	V.
26. Juin	Traités entre les États-Unis d'Amérique et les Indiens	V.
1794. 1796.	Traités et actes passés entre la Grande-Bretagne et les États-Unis d'Amérique, précédé de la déclaration de la Grande-Bretagne	V.
1795.	**1795.**	
2. Févr.	Capitulation de la Zeelande avec la France	VI.
9. Févr.	Traité de paix entre la France et le grand-duc de Toscane. (*Florence*)	VI.
18. Févr.	Traité d'alliance entre la Russie et la Grande-Bretagne. (*St. Pétersbourg*)	VI.
17. Mars	Réunion du duché de Courlande à la Russie	VI.
5. Avril	Traité entre la France et la Prusse. (*Bâle*)	VI.
7. Avril	Substance d'une convention conclue entre les commissaires de l'empereur d'Allemagne et ceux de la France, concernant les individus qui n'ont pas été pris les armes à la main	VI.
4. Mai	Traité d'alliance entre la Grande-Bretagne et l'empereur d'Allemagne. (*Vienne*)	VI.
16. Mai	Traités entre la France et les Prov. U. des Pays-Bas. (*La Haye*)	VI.
20. Mai	Traité d'alliance entre la Grande-Bretagne et l'Autriche. (*Vienne*)	VI.

95.		Tome	Page
Mai	Supplément aux traités existans entre la France et Tunis	VI.	123.
Juill.	Traité de paix entre la France et l'Espagne. (*St. Ildephonse*)	VI.	124.
Août	Traité de paix entre la France et le landgrave de Hesse-Cassel	VI.	130.
Sept.	Traité de paix entre les États-Unis d'Amérique et Alger	VI.	136.
Oct.	Traité entre l'Espagne et les États-Unis d'Amérique. (*San Lorenzo el Real*)	VI.	143.
795. 797.	Actes relatifs à la dissolution de la Pologne	VI.	168.
96.	**1796.**		
Mars	Manifeste de la Russie contre la Perse	VI.	191.
Mars	Convention entre la Suède et la république de Gênes	VI.	199.
Mai	Proclamation de la reine de Portugal, déclarant le port de Lisbonne port franc	VI.	206.
Avril	Traité de paix et d'amitié entre la France et le roi de Sardaigne	VI.	208.
Mai	Traité de paix entre la France et le duc de Parme	VI.	223.
Mai	Armistice entre la France et Modène	VI.	232.
Juin	Traité de paix entre la France et le roi des Deux-Siciles. (*Paris*)	VI.	234.
Juin	Traité de paix entre la France et la cour de Rome. (*Tolentino*)	VI.	239.
Juin	Traité de subside entre la Grande-Bretagne et Hesse-Darmstadt	VI.	245.
Juill.	Traités entre la France et le margrave de Bâde	VI.	273.
Juill.	Traité entre la France et le cercle de Souabe	VI.	286.

1796.		Tome
7. Août	Armistice entre la France et le cercle de Franconie	VI.
19. Août	Traité d'alliance entre la France et l'Espagne. (*St. Ildephonse*)	VI.
7. Sept.	Suspension d'armes entre la France et l'électeur de Bavière	VI.
9. Oct.	Convention entre la France et la république de Gènes	VI.
4. Nov.	Traité entre les États-Unis d'Amérique et le dey de Tripolis	VI.
1795. / 1796.	Traités entre la France et le duc de Wirtemberg	VI.
1797.	**1797.**	
1797. / 1800.	Actes relatifs à l'ordre de Malte	VI.
Févr.	Convention conclue entre le général Bonaparte et le ministre du grand-duc de Toscane	VI.
21. Févr.	Traité de commerce entre la Russie et la Grande-Bretagne. (*St. Pétersbourg*)	VI.
31. Mars	Traité entre la France et l'Autriche, avec les actes y relatifs. (*Léoben*)	VI.
16. Mai	Traité entre la France et la république de Venise. (*Milan*)	VI.
6. Juin	Convention entre la France et la république de Gènes	VI.
28. Juin	Accession de la république batave au traité entre la France et l'Espagne	VI.
Juin	Actes relatifs à la formation de la république Cisalpine	VI.
Août	Traité de paix entre les États-Unis d'Amérique et le bey de Tunis	VI.
20 Août	Traité de paix entre la France et le Portugal. (*Paris*)	VI.

		Tome	Page
ct.	Traité entre la France et l'Autriche. (*Campo-Formio*)	VI.	420.
c.	Convention entre la France et l'Autriche. (*Rastatt*)	VI.	437.
éc.	Actes relatifs à l'occupation de Mayence	VI.	440.

1798.

vr.	Arrêté du gouvernement français, touchant le port de Flessingue	VI.	448.
ırs	Traité d'alliance et de commerce entre la France et la république Cisalpine	VI.	450.
Iai	Traité d'Alliance entre l'Autriche et le roi des Deux-Siciles. (*Vienne*)	VI.	456.
uin	Actes relatifs à l'occupation de la citadelle de *Turin* par les Français	VI.	459.
ill.	Convention entre Bonaparte et les notables de la ville d'Alexandrie, au nom des habitans	VI.	463.
ill.	Loi des États-Unis de l'Amérique, déclarant les traités conclus avec la France, non obligatoires	VI.	465.
ıoût	Ttaités et conventions entre la France et la Suisse	VI.	466.
ept.	Conventions entre la Grande-Bretagne et la France, relatives aux prisonniers de guerre	VI.	496.
ct.	Traité entre les États-Unis d'Amérique et les Irocquois	VI.	515.
ct.	Actes relatifs à la Suisse, dans ses rapports avec la France et l'Autriche	VI.	476.
ov.	Capitulation de *Ciudadella*, sur l'île de Minorque, rendue aux troupes de la Grande-Bretagne	VI.	521.
ov.	Traité d'alliance entre la Russie et le roi des Deux-Siciles. (*St. Pétersbourg*)	VI.	524.

1798.		Tome
1. Déc.	Traité d'alliance entre la Grande-Bretagne et le roi des Deux-Siciles. (*Naples*)	VI.
23. Déc.	Traité d'alliance entre la Russie et la Porte. (*Constantinople*)	VI.
27. Déc.	Traité de commerce entre la Russie et la reine de Portugal. (*St. Pétersbourg*)	VI.
29. Déc.	Traités d'alliance entre la Russie et la Grande-Bretagne. (*St. Pétersbourg*)	VI.

1799.

1799.		
5. Janv.	Traité d'alliance entre la Grande-Bretagne et la Porte. (*Constantinople*)	VI.
10. Janv.	Armistice conclu entre les généraux français et napolitains	VI.
21. Janv.	Traité entre le roi des Deux-Siciles et la Porte. (*Constantinople*)	VI.
1. Mars	Traité de commerce entre le roi d'Espagne et l'empereur de Maroc	VI.
14. Mai	Traité de paix entre le Portugal et le bey de Tripolis	VI.
Juin	Traités de partage de l'empire de Mysore	VI.
11. Juill.	Traité de commerce entre la Prusse et les États-Unis d'Amérique. (*Berlin*)	VI.
12. Juill.	Traité entre l'empereur de Russie Paul I. en sa qualité du Grand-Maître de l'ordre de St. Jean de Jérusalem, et l'électeur de Bavière. (*Munich*)	VI.
18. Sept.	Traité d'alliance entre la Russie et le Portugal. (*St. Pétersbourg*)	VI.
1. Oct.	Traité d'alliance entre l'empereur de Russie et l'électeur de Bavière. (*Gatschina*)	VI.
18. Oct.	Actes relatifs à l'évacuation de la Hollande par les troupes anglaises	VI.

).		Tome	Page
)ct.	Traité d'alliance entre la Suède et la Russie. (*Gatschina*)	VI.	732.
)ct.	Concession faite par la Porte à la Grande-Bretagne, touchant la libre navigation de la Mer-Noire	VI.	740.
)ct.	Décrets français relatifs, à la conduite envers les Puissances neutres	VI.	741.
0.	**1800.**		
anv.	Traité entre la république française et la république batave, pour régler divers points litigieux. (*Paris*)	VII.	37.
Mars	Traité de subside entre la Grande-Bretagne et l'électeur de Bavière	VI.	707.
Mars	Convention entre la Russie et la Porte, concernant la république des Sept-Isles unies. (*Constantinople*)	VII.	41.
Avril	Traité de subside entre la Grande-Bretagne et le duc de Wirtemberg, pour un corps de 5000 hommes passant au service de la Grande-Bretagne	VII.	47.
Avril	Traité entre la Grande-Bretagne et l'archevêque de Mayence	VII.	54.
Juin	Conventions d'évacuation et d'armistice entre les armées françaises et impériales en Italie et en Allemagne	VII.	68.
Juin	Convention entre la Grande-Bretagne et l'empereur d'Allemagne. (*Vienne*)	VII.	61.
Juill.	Traité entre la France et le dey d'Alger	VII.	64.
Juill.	Articles préliminaires de paix entre l'empereur d'Allemagne et la république française non ratifiés	VII.	82.
Août	Convention entre l'empereur de Russie et l'électeur de Saxe, concernant l'abolition des droits perçus sur les héritages délaissés par leurs sujets respectifs	VII.	124.

1800.		Tome
26. Août	Armistice entre le bey de Tunis et le commissaire général de la république française	VII.
5. Sept.	Capitulation entre les généraux et amiraux français et anglais devant Malte	VII.
Sept.	Conventions entre la république française et divers princes d'Allemagne	VII.
20. Sept.	Conventions ultérieures entre les armées impériales et françaises en Allemagne et en Italie	VII.
30. Sept.	Convention entre la république française et les États-Unis d'Amérique. (*Paris*)	VII.
16. Déc.	Convention entre le roi de Suède et l'empereur de Russie pour le rétablissement d'une neutralité armée. (*St. Pétersbourg*)	VII.
16. Déc.	Convention de neutralité maritime armée, entre l'empereur de Russie et le roi de Danemarck. (*St. Pétersbourg*)	VII.
18. Déc.	Convention de neutralité maritime armée, entre l'empereur de Russie et le roi de Prusse. (*St. Pétersbourg*) (avec l'article supplémentaire ratifié le 6. Février 1801.)	VII.
23. Déc.	Règlement du roi de Suède, touchant le commerce et la navigation des sujets suédois pendant la guerre	VII.
25. Déc.	Armistice entre les armées françaises et impériales en Allemagne. (*Steyer*)	VII.
1800. 1801.	Actes et conventions relatifs à l'évacuation de l'Égypte par les troupes françaises	VII.
1800. 1801.	Traités et autres actes relatifs à la nouvelle association maritime, pour le maintien de la navigation neutre, et aux différens survenus à cet égard	

00.		Tome	Page
	entre la Grande-Bretagne et les puissances du Nord	VII.	127.
800. 801.	Actes ultérieurs entre la Grande-Bretagne et les puissances du Nord, sur le commerce neutre	VII.	198.

01. 1801.

.Janv.	Armistice entre l'armée française et autrichienne en Italie. (*Trévise*)	VII.	291.
.Janv.	Convention pour la prolongation de l'armistice entre les armées françaises et impériales. (*Luneville*)	VII.	294.
.Janv.	Proclamation de l'empereur de Russie, au sujet de sa prise de possession de la Géorgie	VII.	313.
Févr.	Traité de paix entre la France d'une part, et l'empereur d'Autriche et le corps germanique, de l'autre. (*Luneville*)	VII.	296.
.Févr.	Acte d'accession du roi de Danemarck, à la convention maritime conclue entre la Suède et la Russie, du 16. Déc. 1800	VII.	196.
i. Mars	Traité d'amitié, de commerce et de navigation entre le roi de Suède et l'empereur de Russie. (*St. Pétersbourg*)	VII.	315.
l. Mars	Traité entre la république française et le roi d'Espagne. (*Madrid*)	VII.	337.
5. Mars	Ordonnance de l'empereur d'Autriche, concernant l'entrée des Etrangers dans les états autrichiens	VII.	340.
8. Mars	Traité de paix entre la république française et le roi des Deux-Siciles. (*Florence*)	VII.	343.
.Avril	Convention entre le ministère d'Hannovre et celui de la Prusse, au sujet des mesures à prendre envers les états		

1801.		Tome
	allemands du roi de la Grande-Bretagne. (*Hanovre*)	VII.
6. Juin	Traité de paix et d'amitié entre le roi d'Espagne, et le prince-régent du Portugal. (*Badajoz*)	VII.
17. Juin	Convention maritime entre la Russie et la Grande-Bretagne. (*St. Pétersbourg*)	VII.
15. Juill.	Convention entre le gouvernement français et la cour de Rome. (*Paris*)	VII.
24. Août	Traité de paix particulière entre la république française et l'électeur de Bavière. (*Paris*)	VII.
29. Août	Extrait de la convention entre la république française et la république batave. (*La Haye*)	VII.
29. Sept.	Traité de paix entre la république française et le royaume de Portugal. (*Madrid*)	VII.
1. Oct.	Articles préliminaires de paix entre la république française et la Grande-Bretagne. (*Londres*)	VII.
4. Oct.	Traité de paix entre la Russie et l'Espagne. (*Paris*)	VII.
6. Oct.	Traité de paix entre la république française et l'empereur de Russie. (*Paris*)	VII.
9. Oct.	Articles préliminaires de paix entre la république française et la Porte. (*Paris*)	VII.
17. Déc.	Traité de paix entre la république française et le dey d'Alger	VII.

1802.	1802.	
8. Janv.	Convention entre la Grande-Bretagne et les États-Unis d'Amérique. (*Londres*)	VII.
23. Févr.	Traité de paix entre la république française et le bey de Tunis	VII.

02.		Tome	Page
.Mars	Traité définitif de paix entre la Grande-Bretagne d'une part, et de la république française, le roi d'Espagne et la république batave, de l'autre. (*Amiens*)	VII.	404.
i. Mai	Acte d'accession de la Porte au traité d'Amiens	VII.	414.
i. Juin	Traité de paix définitif entre la république française et la Porte. (*Paris*)	VII.	416.
i. Juill.	Lettre du premier consul de France au dey d'Alger, et réponse du dey	VII.	419.
Août Sept.	Actes passés entre la France et la république helvétique, relatifs à la déclaration d'indépendance du Valais et à la cession du Frickthal	VII.	361.
.Oct.	Traité de paix entre le roi de Suède et le bey de Tripolis, sous la médiation du gouvernement français	VII.	422.
1802. 1803.	Actes et traités relatifs à l'accomplissement du *traité de Luneville*, jusqu'au recès principal de la députation de l'Empire, du 25. Févr. 1803	VII.	424.

03. 1803.

Janv.	Articles d'accord entre les auctorités anglaises et bataves, sur l'évacuation du cap de Bonne-Espérance. (*au Cap*)	VIII.	1.
.Févr.	Acte de médiation du premier consul de la république française, pour accorder les parties contestantes de la Suisse	VII.	567.
.Févr.	Recès principal de la députation extraordinaire de l'Empire, concernant les indemnités à régler d'après le traité de Luneville; avec la déclaration des puissances médiatrices, de 1802. (*Ratisbonne*)	VII.	435.

1803.		Tome
1. Mars	Publication du gouvernement batave, concernant la libre navigation aux Grandes-Indes	VII. 7
6. Avril	Convention pour l'applanissement des différends survenus au sujet de l'indemnisation du duc de Holstein-Oldenbourg, entre la France et la Russie, comme puissances médiatrices, avec intervention de la Prusse d'une part, et le duc d'Oldenbourg de l'autre. (*Ratisbonne*)	VII. 5
30. Avril	Traité et conventions entre la république française et les États-Unis d'Amérique. (*Paris*)	VII. 7
25. Juin	Convention entre la Hollande et la France, sur la coopération de la Hollande à la guerre. (*Paris*)	VII. 7
1798. 1805.	Actes de réunion de divers états à la France	VII. 6
6. Avril	Convention entre le duc administrateur régnant de Holstein-Oldenbourg d'une part, et les puissances médiatrices ainsi que la Prusse, de l'autre. (*Ratisbonne*)	VIII.
22. Mai	Règlement du gouvernement français, concernant les armemens en course et les prises	VIII.
Juin	Traités entre les États-Unis d'Amérique et divers peuples indiens	VIII.
26. Juin	Traité entre le roi de Suède et le duc de Mecklenbourg-Schwerin, sur la ville et seigneurie de Wismar. (*Malmöe*)	VIII.
3. Juin	Actes relatifs à l'occupation de l'électorat d'Hanovre par les troupes françaises	VIII.
25. Juin	Convention entre la Grande-Bretagne	

		Tome	Page
3.	et la Suède, pour l'explication de l'article XII. du traité de 1661. (*Londres*)	VIII.	91.
803. 805.	Ordonnances et déclarations des diverses puissances maritimes, concernant la neutralité et le commerce neutre	VIII.	93.
	1. Ordonnance du roi de Danemarck, réglant la conduite des commerçans et gens de mer de ses états, en tems de guerre, envers d'autres puissances maritimes; en date du 4. Mai 1803	VIII.	93.
	2. Décret du prince régent de Portugal, concernant la neutralité de ses états; du le 3. Juin 1803	VIII.	101.
	3. Déclaration de neutralité de la République des Sept-Isles	VIII.	102.
	4. Ordonnance de l'empereur d'Autriche, concernant l'observation de la neutralité; du 7. Août 1803	VIII.	105.
	5. Règlement du roi de Suède, concernant le commerce et la navigation de ses sujets en tems de guerre, avec ceux des puissances maritimes étrangères; du 21. Janv. 1804	VIII.	112.
	6. Actes du congrès des États-Unis d'Amérique, pour le maintien de la neutralité de cette république; du 4. Nov. 1804	VIII.	118.
	7. Acte du congrès de l'union américaine sur la navigation des habitans des États-Unis pendant la guerre; du mois de Mars 1805	VIII.	119.
Sept	Concordat entre la république italienne et la cour de Rome	VIII.	123.
Sept.	Traité d'alliance défensive entre la France et la Suisse. (*Fribourg*)	VIII.	132.

1803.		Tome
27. Sept.	Capitulation militaire entre la république française et la diète helvétique. (*Fribourg*)	VIII. 1
1802. / 1803. / 1804.	Traités de paix et d'alliance entre la Comp. angl. des Indes orient. et différens peuples des Indes	VIII. 1

1804.

1804.		
22. Mai	Convention entre l'empereur des Français et le comte d'Empire régnant de Bentheim-Steinfurt	VIII. 2
18. Mai	Sénatusconsulte organique, portant que le gouvernement de la république française est confié à un EMPEREUR	VIII. 2
25. Mars	Acte du congrès des États-Unis d'Amérique, concernant les droits d'entrée de certains articles	VIII. 2
2. Juin	Convention entre le gouvernement autrichien et celui de Wirtemberg, au sujet de l'abbaye de Heilig-Kreuzthal	VIII. 2
23. Juin	Convention entre le gouvernement autrichien et celui de Nassau-Orange, au sujet de possessions cédées	VIII. 2
11. Août	Patente de l'empereur d'Allemagne, portant adoption du titre d'empereur héréditaire d'Autriche	VIII. 2
2. Août	Capitulation militaire des cinq régimens suisses se trouvant au service de l'Espagne. (*Berne*)	VIII. 2
15. Août	Convention sur l'octroi de la navigation du Rhin, entre la France et l'Allemagne	VIII. 2
3. Déc.	Convention préliminaire et secrète entre la Grande Bretagne et la Suède. (*Stockholm*)	VIII. 3

1805.	Tome	Page
évr. Acte du congrès des États-Unis d'Amérique, concernant l'explication de l'art. 10e du traité d'amitié et de navigation avec l'Espagne.	VIII.	307.
Mars Statut constitutionnel changeant la république italienne en royaume, et déférant la couronne à l'empereur des Français, Napoléon I.	VIII.	308.
Mars Traité entre la Grande-Bretagne et la Russie, de concert avec l'Autriche. (*Pétersbourg*)	VIII.	330.
uin Actes par lesquels la république de Lucques est changée en principauté héréditaire, et Piombino donné à la princesse Elise, et Massa et Carrara réunis à la principauté de Lucques	VIII.	311.
Août Traité entre la Grande-Bretagne et la Suède. (*Helsingborg*)	VIII.	350.
Sept. Traité de neutralité entre l'empereur des Français et le roi des Deux-Siciles. (*Paris*)	VIII.	358.
ct. Traité entre la Grande-Bretagne et la Suède. (*Beckascog*)	VIII.	356.
ct. Décret de l'empereur des Français portant création d'un bataillon de Valaisans	VIII.	360.
oût Actes de pacification, échangés entre ec. la France et l'Autriche, relatifs à la guerre terminée. par le traité de *Presbourg*	VIII.	364.
1.		
oût Correspondance entre la cour d'Autriche et celle de France avant la rupture	VIII.	364.
2.		
ct. Capitulations et armistice entre les troupes éc. françaises et autrichiennes	VIII.	379.
3.		
Traité de paix entre l'empereur d'Autriche et l'empereur des Français. (*Presbourg*)	VIII.	388.

1806.	**1806.**	Tome
Janv.	Actes portant adoption du titre royal par les électeurs Bavaro-Palatin et de Wirtemberg; et de ceux pris par l'électeur de Bade	VIII.
28. Janv.	Convention entre le roi de Bavière et le grand-prieur de l'ordre de St. Jean de Jérusalem d'Allemagne. (*Munich*)	VIII.
Mars	Actes et traités relatifs à la cession de diverses provinces à la France, et par elle à plusieurs autres états à la suite du traité de *Presbourg*	VIII.
	1.	
12. Mars	Traité entre l'empereur des Français et les princes de Nassau-Usingen et de Nassau-Weilbourg, portant cession de Cassel, Costheim et de l'île St. Pierre à la France (*Mayence*)	VIII.
	2.	
Févr.	Actes concernant la cession faite par la Prusse à la France, de la principauté de Neufchatel, du comté de Valengin, du Duché de Clève et de la principauté d'Anspach	VIII.
	3.	
Mars	Actes relatifs à la cession du duché de Berg à la France par l'électeur Bavaro-Palatin	VIII.
	4.	
Févr.	Actes relatifs à la cession de Salzbourg et Bergtesgaden par l'électeur archiduc Ferdinand à l'empereur d'Autriche	VIII.
	5.	
15. Mars	Décret de l'empereur des Français qui transfère les duchés de Clèves et de Berg au prince Joachim	VIII.
	6.	
30. Mars	Décret de l'empereur des Français déclarant son frère Joseph Napoléon, roi de Naples et de Sicile	VIII.
	7.	
30 Mars	Décret de l'empereur des Français transférant la principauté de Neufchatel au maréchal Berthier	VIII.

6.		Tome	Page
	8.		
Mars	Décret de l'empereur des Français, portant réunion au royaume d'Italie des états vénitiens cédés par la paix de Presbourg	VIII.	427.
	9.		
Mars	Décret de l'empereur des Français, portant érection de trois duchés grands-fiefs de l'empire français dans les états de Parme et de Plaisance	VIII.	430.
	10.		
Mars	Décret de l'empereur des Français portant disposition de la principauté de Guastalla en faveur de sa soeur, la princesse Pauline Borghèse	VIII.	431.
	11.		
Mars	Décret de l'empereur des Français, portant réunion des pays de Massa et Carrara et de la Garfagnana et la principauté de Lucques	VIII.	432.
	12.		
Juin	Acte de l'empereur des Français, transférant la principauté de Bénévent à son ministre des relations extérieures Talleyrand	VIII.	434.
	13.		
Juin	Acte par lequel l'empereur des Français transfère la principauté de Ponte-Corvo au maréchal Bernadotte	VIII.	435.
Févr.	Quatrième statut constitutionnel du royaume d'Italie, par lequel l'empereur du Français adopte pour fils, le prince Eugène (publié à Milan le 20. Déc. 1807.)	VIII.	436.
Mars	Statut constitutionnel de France, formant la loi de la famille de l'empereur des Français	VIII.	437.
Févr.	Traité entre l'empereur des Français et le roi de Bavière, relativement à la ligne militaire, déterminée dans la partie du Tyrol italien, contiguë au royaume d'Italie. (*Inspruck*)	VIII.	447.

1806.		Tome
24. Mai	Actes par lesquels la république batave adopte un gouvernement monarchique, et défère la couronne au prince Louis Napoléon	VIII.
3. Juin	Extrait du traité de limites entre la Bavière et le Wirtemberg	VIII.
13. Janv.	Actes concernant les rapports de la couronne de Suède avec l'empire germanique relatifs à la Poméranie	VIII.
1803. 1806.	Actes relatifs à la liberté du commerce accordée par la Porte-Ottomane aux sujets prussiens	VIII.
8. Juill.	Capitulation demandée par la garnison napolitaine de *Gaëte*	VIII.
19. Juill.	***Actes relatifs à la confédération des états du Rhin et à la dissolution de l'empire germanique***	VIII.
20. Juill.	Traité de paix entre l'empereur des Français et l'empereur de Russie. (***Paris***) (non-ratifié)	VIII.
Août Sept.	Traités relatifs à différens arrangemens territoriaux entre les membres de la ***confédération du Rhin***	VIII.
	1. Substance d'un traité entre le grand-duc de Hesse et le prince de Nassau-Weilbourg, concernant diverses possessions équestres, (30. Août 1806.)	VIII.
	2. Convention entre le grand-duc de Hesse et le prince d'Isenbourg, (24. Sept.)	VIII.
	3. Substance de la convention pour arranger quelques différends territoriaux entre le prince Primat et le grand-duc de Hesse, (26. Sept. 1806.)	VIII.
	4. Convention entre les grands-ducs de Bade et de Hesse, (6 Oct. 1806)	VIII.

		Tome	Page
	5. Traité d'échange entre le roi de Wirtemberg et le grand-duc de Bade, (17. Oct.)	VIII.	521.
ai pt.	Correspondance entre les rois de Prusse et de Suède au sujet de l'occupation du duché de Lauenbourg	VIII.	520.
ct. ov.	Conventions militaires entre les troupes françaises et prussiennes	VIII.	537.
éc.	Traité de commerce et de navigation entre la Grande-Bretagne et les États-Unis d'Amérique. (*Londres*)	VIII.	579.
6. 7.	Traités entre la France et divers princes et états d'Allemagne, portant leur accession à la confédération du Rhin	VIII.	552.
	1. Traité de paix entre l'empereur des Français et l'électeur de Saxe. (*Posen*) (11. Déc. 1806.)	VIII.	552.
	2. Traité entre l'empereur des Français et les ducs de Saxe-Weimar, Saxe-Gotha, Saxe-Meinungen, Saxe-Hildburghausen et Saxe-Cobourg, portant l'admission de ces princes à la confédération du Rhin. (*Posen*) (15. Déc. 1806.)	VIII.	555.
	3. Traité entre l'empereur des Français et les ducs d'Anhalt-Dessau, Bernburg et Cöthen, portant l'accession de ceux-ci à la confédération du Rhin. (*Varsovie*) (18. Avril 1807)	VIII.	558.
	4. Traité entre l'empereur des Français et les princes de Reufs, portant accession de ceux-ci à la confédération du Rhin, 18. Avril 1807. (*Varsovie*)	VIII.	560.
	5. Traité entre l'empereur des Français et les princes de Lippe-Detmold et Lippe-Schaumbourg, portant l'accession de ceux-		

1806. Tome
1807. ci à la confédération du Rhin. (*Varsovie*) (18. Avril 1807.) VIII.

6.

Lettre de M. de Champagny min. des relat. extér. au baron de Gagern, ministre du duc de Nassau, portant notification de l'accession des maisons d'Anhalt de Schwarzbourg, de Reuſs, de la Lippe et de Waldeck, à la confédération du Rhin, (19. Août 1807.) VIII.

7.

Traité entre l'empereur des Français et le prince de Waldeck, portant accession de celui-ci à la confédération du Rhin. (*Varsovie*) (18. Avril 1807.) VIII.

8.

Traité entre l'empereur des Français et les princes de Schwarzbourg-Sondershausen et Rudolstadt, portant accession de ceux-ci à la confédération du Rhin. (*Varsovie*) (18. Avril 1807.) VIII.

1807.

1807.

Traités relatifs à différens arrangemens territoriaux entre les membres de la confédération du Rhin VIII.

1.

Traité entre le grand-duc de Bade et l'archiduc grand-duc de Wurzbourg (17. Mai 1807.) VIII.

2.

Traité entre le roi de Bavière et l'archiduc grand-duc de Wurzbourg, au sujet des terres de la noblesse immédiate situées dans leurs états (12. Juin 1807.) VIII.

3.

Traité entre l'archiduc grand-duc de Wurzbourg et le duc de Saxe-Cobourg, Hildbourghausen, au sujet des possessions situées dans des bailliages Wurzbourgeois (15. Juillet 1807.) VIII.

28. Janv. Articles du traité de paix et d'amitié entre la Grande-Bretagne et la Prusse. (*Memel*) VIII.

7.		Tome	Page
vril	Armistice entre les troupes françaises et suédoises. (*Slatkow*)	VIII.	694.
vril	Convention militaire entre la Prusse et la Suède. (*Bartenstein*)	VIII.	603.
vril	Convention militaire entre la Russie et la Prusse. (*Bartenstein*)	VIII.	606.
uin	Convention entre la Grande-Bretagne et la Suède. (*Londres*)	VIII.	612.
uin	Convention de subside entre la Grande-Bretagne et la Suède. (*Londres*)	VIII.	613.
uin	Convention de subside entre la Grande-Bretagne et la Prusse (*Londres*)	VIII.	615.
07.	Conventions militaires, entre la France et la Prusse; savoir capitulation de Breslau, 5. Janv.; capitulation de Schweidnitz, 17. Févr.; capitulation de Dantzig, 20. Mai; capitulation de Neisse, 1. Juin; capitulation de Glatz, 25. Juin	VIII.	618.
uin	Armistice entre la France et la Russie. (*Tilsit*)	VIII.	633.
uin	Armistice entre la France et la Prusse. (*Tilsit*)	VIII.	635.
uill.	Traité de paix entre la France et la Russie. (*Tilsit*)	VIII.	637.
uill.	Traité définitif entre les généraux des troupes espagnoles et anglaises, en Amérique (*Buenos-Ayres*)	VIII.	644.
uill.	Traité de paix entre la France et la Prusse. (*Tilsit*)	VIII.	661.
Juill.	Convention entre les plénipotentiaires français et prussiens, en conséquence de l'art. 28. du traité de Tilsit. (*Königsberg*)	VIII.	668.
	Actes relatifs à la cession du duché de Varsovie au roi de Saxe	VIII.	670.

1807.		Tome
13. Août	Ukase de l'empereur de Russie, concernant l'admission des étrangers dans son empire	VIII.
24. Août	Traité d'armistice entre la Russie et la Porte-ottomane. (*Stobosia*)	VIII.
7. Sept.	Capitulation pour la remise de la ville et citadelle de *Copenhague* aux Anglais	VIII.
7. Sept.	Capitulation de l'île de Rugen, mise au pouvoir des Français	VIII.
10. Oct.	Convention additionnelle de paix et de limites entre la France et l'Autriche. (*Fontainebleau*)	VIII.
13. Oct.	Convention en exécution de l'art. 16. du traité de Tilsit, entre l'empereur des Français, le roi de Prusse et le roi de Saxe. (*Elbing*)	VIII.
27. Oct.	Traités secrets entre l'empereur des Français et le roi d'Espagne. (*Fontainebleau*)	VIII.
5. Nov.	Convention entre l'Autriche et la Bavière, touchant la levée du sequestre mis sur les propriétés privées. (*Munich*)	VIII.
7. Nov.	Déclaration de guerre de la Russie contre la Grande-Bretagne	VIII.
11. Nov.	Traité entre la France et la Hollande pour la cession de l'Ost-Frise, de Jèver et de Flessingue	VIII.
25. Nov.	Décret du roi de Portugal en quittant ses états d'Europe pour se rendre au Brésil	VIII.
10. Déc.	Acte d'abdication du roi d'Etrurie	VIII.
18. Déc.	Contredéclaration de guerre de la Grande-Bretagne à celle de la Russie du 7. Nov.	VIII.
Août — Déc.	Actes relatifs à la formation du royaume de Westphalie	VIII.

1808.

		Tome	Page
r.	Traité de commerce entre le royaume d'Italie et la Bavière (non ratifié) *N.R.*	IV.	1.
iv.	Décret de l'empereur Napoléon en supplément à ceux de Berlin et de Milan *N.R.*	I.	475.
iv.	Décret de l'empereur Napoléon sur la réunion de Kehl, Cassel, Wesel et Flessingue, à la France *N.R.*	I.	322.
r.	Décret du roi d'Hollande, contre le commerce anglais et suédois *N.R.*	I.	458.
r.	Convention de subside entre la Grande-Bretagne et la Suède *N.R.*	I.	3.
vr.	Acte d'accession du duc de Mecklenbourg-Strelitz à la confédération du Rhin *N.R.*	IV.	10.
rs	Acte du congrès américain en supplément à celui du 22. Déc. 1807. *N.R.*	I.	459.
rs	Manifeste de l'empereur de Russie, sur la réunion de la Finlande *N.R.*	I.	9.
rs	Acte d'accession du duc de Mecklenbourg-Schwerin, à la confédération du Rhin *N.R.*	IV.	11.
rs	Traité d'alliance entre la Grande-Bretagne et la Sicile. (*Palerme*) *N.R.*	I.	31.
ril	Décret de l'empereur Napoléon, sur la réunion d'Urbino, Ancone etc. au royaume d'Italie *N.R.*	I.	323.
ril	Convention entre la Suède et la Russie, sur la remise de la forteresse de *Suèaborg* *N.R.*	I.	11.
vril	Traité entre la France et la Westphalie sur les arrièrés des contributions de guerre *N.R.*	I.	34.
vril	Traité entre le roi de Wirtemberg et le grand-duc de Bade. (*Gerlachsheim*) *N.R.*	I.	54.

1808.		Tome	
26. Avril	Convention de cartel entre la Russie et l'Autriche sur l'extradition des déserteurs *N. R.*	IV.	
27. Avril	Convention entre le duc de Saxe-Weimar et celui de Saxe-Meiningen *N. R.*	I.	
5. Mai	Convention entre l'empereur Napoléon et le roi Charles IV. d'Espagne. (*Bayonne*) *N. R.*	I.	
6. Mai	Acte de renonciation du prince des Asturies au trône d'Espagne. (*Bayonne*) *N. R.*	I.	
7. Mai	Convention en forme d'édit, entre l'Autriche et la Russie *N. R.*	I.	
10. Mai	Convention entre l'empereur des Français et le roi de Saxe. (*Bayonne*) *N. R.*	I.	
10. Mai	Convention entre l'empereur Napoléon et le prince des Asturies. (*Bayonne*) *N. R.*	I.	
10. Mai	Convention entre l'empereur Napoléon et le roi de Saxe, sur la légion de la Vistule. (*Bayonne*) *N. R.*	IV.	
10. Mai	Convention additionnelle à celle du 24. Févr. 1808. entre l'Autriche et le grand-duc de Wurzbourg *N. R.*	IV.	
30. Mai	Substance d'un traité de subside entre la Grande-Bretagne et la Sicile *N. R.*	IV.	
30. Mai	Décret de l'empereur Napoléon sur la réunion de Parme, Plaisance et de la Toscane, à la France *N. R.*	I.	3
6. Juin	Décret de l'empereur Napoléon, proclamant son frère Joseph Napoléon roi d'Espagne *N. R.*	I.	
11. Juin	Ordonnance du roi de Prusse contre l'importation des marchandises anglaises *N. R.*	I.	4

8.		Tome	Page
Juin	Convention entre le grand-duc de Hesse et le prince Primat. (*Nurnberg*) *N. R.*	I.	76.
Juin	Traité de limites entre le grand-duc de Wurzbourg et le duc de Saxe-Cobourg. (*Wurzbourg*) *N. R.*	I.	77.
Juill.	Acte du conseil britannique, portant levée de blocus contre l'Espagne *N. R.*	I.	86.
Juill.	Actes relatifs à l'avénement du roi Joachim Murat au trône de Naples *N. R.*	V.	1.
Août	Armistice entre l'armée turque et servienne. (*Braniki*) *N. R.*	I.	88.
Août	Traité entre le grand-duc de Wurzbourg et le prince Primat. (*Wurzbourg*) *N. R.*	I.	89.
Août.	Convention de suspension d'armes entre les armées anglaises et françaises en Portugal *N. R.*	I.	94.
Août.	Convention définitive entre les mêmes armées *N. R.*	I.	96.
Sept.	Convention entre la France et la Prusse sur les contributions de guerre *N. R.*	I.	102.
Sept.	Convention entre les cours de Bavière, de Wirtemberg, de Bade, de Hesse et du prince Primat, sur le partage des dettes et pensions de l'ancien collège des comtes d'Empire de Franconie *N. R.*	III.	169.
Sept.	Transaction entre les membres de l'ancien cercle de Franconie sur le partage des dettes actives et passives. (*Nurnberg*) *N. R.*	III.	176.
Sept.	Convention entre le grand-duc de Bade et le canton helvétique d'Aargovie. (*Aarau*) *N. R.*	I.	139.
Sept.	Convention entre l'Autriche et Bade sur l'admission de leurs sujets aux fondations respectives *N. R.*	IV.	21.

1808.		Tome	
17. Sept.	Convention entre l'Autriche et Bade sur l'abolition du droit de détraction *N. R.*	IV.	
29. Sept.	Armistice entre les armées russes et suédoises *N. R.*	I.	
14. Oct.	Accession du duc d'Oldenbourg à la confédération du Rhin *N. R.*	IV.	
21. Oct.	Convention de cartel entre la Russie et la Saxe sur l'extradition des déserteurs *N. R.*	I.	
23. Oct.	Décret du roi d'Hollande, sur la fermeture de ses ports *N. R.*	I.	
5. Nov.	Convention entre la France et la Prusse, sur les contributions de guerre *N. R.*	I.	
12. Nov.	Convention entre les mêmes puissances sur le service des hôpitaux *N. R.*	I.	
19. Nov.	Convention militaire entre la Russie et la Suède. (*Olkioki*) *N. R.*	I.	
28. Nov.	Convention entre la France et la Prusse, sur l'art. 12. de la convention du 8. Sept. *N. R.*	I.	
30. Nov.	Convention entre les mêmes puissances sur l'approvisionnement des places *N. R.*	I.	
1. Déc.	Convention additionnelle à la précédente *N. R.*	I.	
31. Déc.	Traité entre le roi de Wirtemberg et et le grand-duc de Bade. (*Stuttgart*) *N. R.*	V.	
1808. 1817.	Conventions entre la Bavière et divers états de l'Allemagne sur l'abolition du droit de détraction *N. R.*	V.	

1809.

1809.			
5. Janv.	Traité de paix entre la Grande-Bretagne et la Porte *N. R.*	I.	
14. Janv.	Traité d'amitié entre la Grande-Bretagne et la Junta d'Espagne *N. R.*	I.	

9.		Tome	Page
anv.	Convention entre les troupes françaises et espagnoles. (*Corogne*) *N.R.*	I.	167.
'évr.	Convention d'étappes entre la France et la Prusse *N.R.*	I.	130.
ars	Acte des États-Unis d'Amérique, défendant le commerce avec la Grande-Bretagne et la France *N.R.*	I.	475.
lars	Décret de l'empereur Napoléon, portant cession du grand-duché de Berg, à Louis Napoléon *N.R.*	I.	326.
Mars	Convention entre l'empereur Napoléon et le roi de Saxe, sur l'augmentation de l'armée de Varsovie *N.R.*	IV.	19.
Mars	Première convention entre l'armée russe et suédoise. (*Uméo*) *N.R.*	I.	16.
Mars	Seconde convention entre les mêmes armées. (*Uméo*) *N.R.*	I.	18.
Mars	Acte de renonciation de Gustave IV. au trône de Suède *N.R.*	I.	170.
Avril	Convention entre l'archiduc Ferdinand d'Autriche et les armées alliées sur la neutralité de Varsovie *N.R.*	I.	199.
Avril	Traité entre la Grande-Bretagne et le Portugal, sur un emprunt de six cent mille L. St. *N.R.*	IV.	22.
Avril	Décret de l'empereur Napoléon, portant suppression de l'ordre teutonique dans les états de la confédération du Rhin *N.R.*	I.	201.
Avril	Décret de l'empereur Napoléon, prononçant le séquestre sur les biens des princes d'empire au service d'Autriche *N.R.*	I.	202.
Avril	Sénatus-consulte organique de l'empereur Napoléon, portant réunion de divers pays sur la rive gauche du Rhin à la France *N.R.*	I.	330.

1809.		Tome
26. Avril	Ordre du conseil britannique, portant révocation modifiée du décret du 21. Nov. 1807. *N. R.*	I.
4. Mai	Traité sur le partage des dettes de l'ancien cercle de Souabe. (Les pièces annexées à ce traité lettre A. E. se trouvent dans Winkopp *Rhein-Bund* XVI. 101.) *N. R.*	I.
12. Mai	Capitulation de la ville de *Vienne*, passée entre les généraux français et autrichiens *N. R.*	I.
17. Mai	Décret de l'empereur Napoléon, portant réunion des états du pape à l'empire français *N. R.*	I.
25. Mai	Convention entre la Saxe et la Westphalie, sur l'extradition des militaires et conscrits déserteurs *N. R.*	I.
22. Juin	Capitulation entre les troupes françaises et autrichiennes. (*Raab*) *N. R.*	I.
1-3. Juill.	Actes de renonciation de Louis Napoléon au trône d'Hollande *N. R.*	I.
9. Juill.	Décret de l'empereur Napoléon, prononçant la réunion de la Hollande à la France *N. R.*	I.
12. Juill.	Suspension d'armes entre la France et l'Autriche. (*Znaim*) *N. R.*	I.
1. Août	Ukase de l'empereur de Russie relativie aux bâtimens neutres entrant dans les ports de Russie *N. R.*	I.
9. Août.	Proclamation des Etats-Unis d'Amérique, renouvellant la suspension de commerce *N. R.*	I.
15. Août	Capitulation pour la reddition de *Flessingue* aux Anglais *N. R.*	I.
17. Sept.	Traité de paix entre la Suède et la Russie (*Frédrichsham*) *N. R.*	I.
14. Oct.	Traité de paix entre la France et l'Autriche. (*Vienne*) *N. R.*	I.

9.		Tome	Page
Oct.	Convention militaire entre la France et l'Autriche. (*Schoenbrunn*) *N. R.*	I.	217.
Oct.	Ordonnance du roi de Suède défendant l'entrée aux vaisseaux anglais dans les ports de Suède *N. R.*	I.	30.
Nov.	Publication du roi de Bavière sur ses traités avec la confédération rhénane *N. R.*	I.	222.
Déc.	Traité de paix entre la Suède et le Danemarck. (*Jönköping*) *N. R.*	I.	223.
09. 318.	Conventions entre le duc de Nassau et divers états d'Allemagne, sur l'abolition du droit de détraction *N. R.*	V.	59.

0. 1810.

anv.	Traité de paix entre la France et la Suède. (*Paris*) *N. R.*	I.	232.
Janv.	Traité entre la France et le roi de Westphalie sur la réunion du Hanovre à ce royaume *N. R.*	I.	235.
Févr.	Traité entre la France et le prince Primat sur la formation du grand-duché de Francfort (*Paris*) *N. R.*	I.	241.
Févr.	Articles additionnels et secrets au précédent traité *N. R.*	III.	184.
Févr.	Senatus consulte français, prononçant la réunion des états de Rome à la France *N. R.*	I.	342.
Févr.	Traité d'alliance entre la Grande-Bretagne et le Portugal. (*Rio-Janeiro*) *N. R.*	I.	245.
Févr.	Traité de commerce entre les mêmes puissances *N. R.*	III.	194.
Févr.	Traité entre la France et la Bavière, pour l'exécution du traité de Vienne du 14. Oct. 1809. *N. R.*	V.	16.

1810.		Tome	
1. Mars	Décret de l'empereur Napoléon, disposant du grand-duché de Francfort en faveur du prince Eugène *N. R.*	I.	3
9. Mars	Proclamation du roi de Prusse, sur l'importation des marchandises coloniales *N. R.*	I.	4
16. Mars	Traité entre la France et la Hollande, sur diverses cessions et défense du commerce avec la Grande-Bretagne. *(Paris)* *N. R.*	I.	3
19. Mars	Acte de cession et de démarcation entre l'Autriche et la Russie *N. R.*	I.	2
28. Mars	Règlement du roi de Danemarck, sur l'armement en course *N. R.*	I.	4
1. Mai	Acte des États-Unis d'Amérique, sur le commerce avec la Grande-Bretagne et la France *N. R.*	I.	5
15. Mai	Procès verbal de remise des principautés de Hanau et Fulde, et de la moitié de l'octroi de la navigation du Rhin *N. R.*	III.	1
22. Mai	Ukase de l'empereur de Russie défendant le commerce avec le Portugal *N. R.*	I.	5
3. Juin	Convention entre le roi de Westphalie et le grand-duc de Hesse, sur le partage de plusieurs communautés indivises *N. R.*	I.	2
23. Juin	Lettres patentes du roi de Bavière, sur les cessions faites à la France dans le Tyrol, en exécution du traité du 28. Févr. 1810. *N. R.*	IV.	
19. Juill.	Ordonnance du roi de Prusse sur le commerce avec les États-Unis d'Amérique *N. R.*	I.	5
25. Juill.	Décret de l'empereur Napoléon, sur la navigation et les licences *N. R.*	I.	5

		Tome	Page
ût	Décret de l'empereur Napoléon, sur le tarif des droits d'entrée *N. R.*	I.	513.
ût	Ordonnance du roi de Prusse, sur le commerce avec l'Amérique *N. R.*	I.	515.
oût	Convention entre la France et l'Autriche, sur la révocation du décret du 24. Avril, concernant le sequestre mis sur les biens des princes d'Allemagne au service de l'Autriche *N. R.*	I.	277.
pt.	Patentes du roi de Bavière et du grand-duc de Wurzbourg, sur les cessions réciproques *N. R.*	I.	289.
pt.	Traité entre les grands-ducs de Bade et de Hesse, sur leurs cessions réciproques. (*Paris*) *N. R.*	I.	280.
ept.	Convention entre la Prusse et la Saxe, sur les sommes déposées du duché de Varsovie. (*Dresde*) *N. R.*	I.	283.
ept.	Patente du grand-duc de Wurzbourg, concernant les territoires obtenus par les traités du 3. Mai, avec la France, et du 26. Mai, avec la Bavière *N. R.*	I.	290.
ept.	Patente du grand-duc de Wurzbourg, sur les cessions faites à la Bavière *N. R.*	I.	292.
ct.	Traité entre le roi de Wirtemberg et le grand-duc de Bade, sur diverses cessions. (*Paris*) *N. R.*	I.	295.
)ct.	Patente du roi de Prusse, sur l'introduction du tarif concernant les marchandises coloniales conformément au décret impérial de Trianon *N. R.*	I.	519.
Oct.	Décret impérial de Fontainebleau, contre le commerce et les marchandises anglaises *N. R.*	I.	522.
Oct.	Proclamation des État-Unis d'Amérique, sur la réunion d'une partie de la Louisiane aux États-Unis *N. R.*	I.	302.

1810.		Tome
28. Oct.	Ordonnance du roi de Prusse, portant saisie des marchandises anglaises et coloniales *N. R.*	I.
1. Nov.	Décret de l'empereur Napoléon, portant exemtion du décret de Trianon *N. R.*	I.
6. Nov.	Convention entre le roi de Westphalie et le grand-duc de Hesse, sur l'extradition des déserteurs et vagabonds *N.R.*	I.
11. Nov.	Convention entre la Prusse et le grand-duc de Varsovie, sur l'abolition du droit de détraction *N. R.*	I.
20. Nov.	Acte de démarcation des frontières, entre la Russie et la Suède. *(Tornea)* *N. R.*	IV.
10. Déc.	Acte de protestation de l'empereur de Russie, contre la réunion du duché d'Oldenbourg à la France *N. R.* (La trad. allem. de cette pièce se trouve, Vol. I. p. 348).	V.
12. Déc.	Décret de l'empereur Napoléon, sur la réunion du Valais à la France *N.R.*	I.
13. Déc.	Décret de l'empereur Napoléon, sur la réunion de la Hollande, des villes hanséatiques, de Lauenbourg etc. à la France *N. R.*	I.

1811. 1811.

30. Mars	Convention entre la Bavière et la Saxe, pour l'extradition des malfaiteurs *N.R.*	V.
28. Avril	Convention entre la Prusse et la Westphalie, sur l'exécution du traité de Tilsit *N. R.*	I.
10. Mai	Convention entre la France et la Westphalie, sur diverses cessions territoriales *N. R.*	I. 3

I.		Tome	Page
Mai	Convention entre les mêmes puissances, sur le revenu du domaine extraordinaire *N. R.*	I.	356.
Mai	Convention entre la Prusse et la Westphalie, pour la fixation des limites, et la navigation sur l'Elbe. (*Berlin*) *N. R.*	I.	382.
Mai	Convention entre les mêmes, sur l'extradition des vagabonds *N. R.*	I.	388.
Août	Convention entre la France et la Prusse, sur l'abolition du droit de détraction *N. R.*	I.	398.
Août	Décret de l'empereur Napoléon, sur la condition des Français dans l'étranger *N. R.*	I.	409.
Sept.	Convention entre le grand-duc de Hesse et celui de Mecklenbourg-Schwerin, sur la cession d'une rente constituée sur l'octroi du Rhin. (*Giessen*) *N. R.*	IV.	70.
Nov.	Convention entre l'Autriche et la Saxe, sur l'administration des salines de Wieliczka. (*Vienne*) *N. R.*	IV.	74.
Nov.	Ordonnance du roi de Prusse, portant abolition du droit de détraction avec Anhalt-Cöthen *N. R.*	IV.	55.
Déc.	Note des ministres de Russie accrédités près les cours étrangères, pour protester, au nom de l'empereur, contre le décret de l'empereur des Français, du 13. Déc. 1810. *N. R.*	I.	348.
Déc.	Convention entre la France et le grand-duc de Francfort, relative au remboursement des dettes, et la cession de partie des domaines reservés. (*Paris*) *N. R.*	III.	214.
Déc.	Convention entre la Prusse et Bade, sur l'abolition du droit de détraction *N. R.*	I.	401.

1811. Tome

1811. 1817. Conventions sur l'abolition du droit de détraction entre la Prusse et divers États d'Allemagne, la France, la Suisse et les Pays-Bas *N. R.* IV.

1812.

1812.

10. Févr. Convention entre la Prusse et Saxe-Cobourg, sur l'abolition du droit de détraction *N. R.* I.

24. Févr. Traité d'alliance entre la France et la Prusse. (*Paris*) *N. R.* I.

3. Mars Convention entre la Prusse et la Suisse sur l'abolition du droit de détraction *N. R.* I.

9. Mars Convention entre le grand-duc de Wurzbourg et celui de Bade, sur l'extradition des vagabonds *N. R.* IV.

12. Mars Rapport du ministre des relations extérieures de France, fait à l'empereur, sur les droits maritimes *N. R.* I.

14. Mars Traité d'alliance entre la France et l'Autriche. (*Paris*) *N. R.* I.

10. Mars Ordonnance du roi de Prusse, relative au système continental, et à la défense du commerce avec l'Angleterre *N. R.* I.

28. Mars Convention entre la France et la Suisse, remplaçant la capitulation militaire de 1803 *N. R.* IV.

4. Avril Acte du congrès des États-Unis d'Amérique, portant un embargo général sur les vaisseaux de toutes les nations *N. R.* I.

8. Avril Convention entre la Prusse et Nassau, sur l'abolition du droit de détraction *N. R.* I.

8. Avril Convention entre la Prusse et Anhalt-Bernbourg, sur l'abolition du droit de détraction *N. R.* I.

2.		Tome	Page
Avril	Acte du congrès des États-Unis d'Amérique, servant de supplément à celui du 4. Avril *N. R.*	I.	540.
Avril	Déclaration du gouvernement britannique, en réponse aux décrets de l'empereur des Français, datés de Berlin et de Milan *N. R.*	I.	542.
Avril	Convention entre la France et le grand-duc de Francfort, sur l'abolition du droit d'aubaine *N. R.*	I.	394.
Mai	Convention entre la France et la Prusse, sur l'extradition des déserteurs *N. R.*	I.	424.
Mai	Traité de paix entre la Russie et la Porte. (*Bucharest*) *N. R.*	III.	397.
Mai	Convention entre la France et Mecklenbourg-Schwerin, sur l'abolition du droit d'aubaine *N. R.*	I.	396.
uin oût	Convention entre la Prusse et l'Italie, sur l'abolition du droit d'aubaine *N. R.*	I.	399.
Juin	Ordonnance du roi de Prusse, sur l'abolition du droit de détraction avec Anhalt-Dessau *N. R.*	I.	408.
Juin	Ordonnance du conseil britannique, portant révocation des ordonnances du 7. Janv. 1807 et du 26. Avril 1809 en faveur de l'Amérique *N. R.*	I.	547.
Juill.	Traité de paix entre la Grande-Bretagne et la Suède. (*Oérebro*) *N. R.*	I.	431.
Juill.	Traité de paix entre la Grande-Bretagne et la Russie. (*Oérebro*) *N. R.*	III.	226.
Juill.	Traité d'amitié et d'alliance entre l'Espagne et la Russie. (*Welliki-Louki*) *N. R.*	III.	230.
Déc.	Convention militaire entre le général prussien, York, et le général russe, Diebitsch. (au moulin de *Pocherun*) *N. R.*	I.	556.

1813.	**1813.**	Tome
25. Janv.	Concordat préliminaire entre l'empereur des Français et le Pape Pie VII., signé par les souverains en personne. (*Fontainebleau*) *N. R.*	I.
6. Févr.	Convention commerciale, entre le grand-duc de Bade et celui de Wurzbourg *N. R.*	I.
16. Févr.	Traité de paix, d'amitié et d'alliance entre la Russie et la Prusse. (*Kalisch*) *N. R.*	III.
3. Mars	Traité de concert et de subside entre la Grande-Bretagne et la Suède. (*Stockholm*) *N. R.*	I.
	(La correspondance qui a eu lieu entre la Suède et la France, depuis 1810, jusqu'à la fin de 1812, se trouve, ainsi que le rapport du min. des aff. étr. de Suède au roi, du 7 Janv. 1813. auquel cette correspondance sert d'annexées, dans „Schoell" *Recueil. des pièces offic.* T. II. p. 343).	
14. Mars	Convention entre les rois de Saxe et de Westphalie, le grand-duc de Hesse, les ducs et princes de Nassau, sur les dettes du bailliage de Marbourg *N. R.*	III.
19. Mars	Convention entre la Russie et la Prusse, relative à la guerre. (*Breslau*) *N. R.*	I.
4. Avril	Acte de formation d'un conseil administratif arrêté à Kalisch *N. R.*	I.
7. Avril	Convention entre la Prusse et la Russie. (*Kalisch*) *N. R.*	III.
7. Avril	Convention entre le grand-duc de Hesse et celui de Francfort à la suite du partage de la principauté de Hanau. (*Aschaffenbourg*) *N. R.*	III.
9. Avril	Convention entre le grand-duc de Hesse et celui de Francfort, sur la ville de Herbstein. (*Aschaffenbourg*) *N. R.*	III.
4. Mai	Convention entre la France et le grand-	

13.		Tome	Page
	duc de Francfort, sur les formes de communications judiciaires *N. R.*	III.	265.
Juin	Armistice entre les puissances belligérantes (*Poischwitz*) *N. R.*	I.	582.
4. Juin	Convention d'alliance entre la Grande-Bretagne et la Prusse. (*Reichenbach*) *N. R.*	I.	571.
4. Juin	Article séparé et secrèt, joint à la précédente convention *N. R.*	III.	267.
4. Juin	Convention d'alliance et de subside entre la Grande-Bretagne et la Russie (*Reichenbach*) *N. R.*	I.	568.
4. Juin	Convention entre la France et l'Autriche, sur la médiation de la paix, et la prolongation de l'armistice du 5 Juin. (*Dresde*) *N. R.*	I.	586.
Juill.	Traité entre la Grande-Bretagne et la Russie (*Peterswaldau*). *N. R.*	I.	573.
8. Juill.	Traité d'alliance entre la France et le Danemarck. (*Copenhague*) *N. R.*	I.	589.
Juill.	Traité de paix entre le Portugal et Alger, sous la médiation de la Grande-Bretagne. (*Alger*) *N. R.*	III.	268.
14. Juill.	Convention entre les puissances belligérantes, pour la prolongation de l'armistice du 5. Juin. (*Neumark*) *N. R.*	I.	587.
Août	Convention entre l'Autriche et la Saxe, sur le passage des troupes (*Vienne*) *N. R.*	I.	591.
Août	Convention entre le grand-maître de l'ordre teutonique, l'archiduc Antoine, et les membres de la cidevant confédération rhénane, sur les biens de l'ordre teutonique. (*Mergentheim*). *N. R.*	III.	287.
3. Août	Convention entre le grand-maître de l'ordre teutonique et le roi de Wirtemberg. (*Mergentheim*) *N. R.*	III.	292.

1813.			Tome	
9. Sept.	Traité d'alliance entre l'Autriche et la Russie. (*Teplitz*)	*N. R.*	I.	5
9. Sept.	Traité d'alliance entre l'Autriche et la Prusse. (*Teplitz.*)	*N. R.*	I.	6
9. Sept.	Article séparé et secrét du traité entre l'Autriche et la Prusse	*N. R.*	III.	2
9 Sept.	Traité d'alliance entre la Prusse et la Russie. (*Teplitz*)	*N. R.*	I.	6
30. Sept.	Convention supplémentaire des tráités de subside entre la Grande-Bretagne, la Russie et la Prusse. (*Londres*)	*N. R.*	I.	5
3. Oct.	Traité préliminaire d'alliance entre l'Autriche et la Grande-Bretagne. (*Teplitz*)	*N. R.*	I.	6
8. Oct.	Traité préliminaire d'alliance entre l'Autriche et la Bavière. (*Ried*)	*N. R.*	I.	6
12. Oct.	Traité de paix entre la Russie et la Perse. (*Gulistan*)	*N. R.*	IV.	
21. Oct.	Convention entre les puissances alliées, sur les mesures à prendre pour la réunion de toutes les forces disponibles en Allemagne	*N. R.*	I.	6
2. Nov.	Traité préliminaire d'alliance entre l'Autriche et Wirtemberg. (*Francfort*)	*N. R.*	I.	6
2. Nov.	Convention militaire entre l'Autriche et le grand-duc de Hesse. (*Dorningheim*)	*N. R.*	IV.	
18. Nov.	Procès verbal de la commission de Francfort, pour la concurrence des états qui accèdent à la grande alliance	*N. R.*	I.	6
18. Nov.	Projet d'obligations à créer à la charge des états d'Allemagne.	*N. R.*	I.	6
18. Nov.	Etablissement d'un système militaire en Allemagne	*N. R.*	I.	7
20. Nov.	Traité entre la Prusse, l'Autriche, la Russie et le grand-duc de Bade. (*Francfort*)	*N. R.*	I.	6

		Tome	Page
ſov.	Accession de la Prusse au traité conclu le 2. Nov. entre l'Autriche et Wirtemberg *N. R.*	I.	654.
ov.	Accession du grand-duc de Hesse à la grande alliance *N. R.*	IV.	97.
ov.	Traité d'alliance entre l'Autriche et le prince de Nassau. (*Francfort*) *N. R.*	IV.	99.
ov.	Accession du duc de Coburg à la grande alliance *N. R.*	IV.	109.
ov.	Procès verbal de la commission établie à Francfort, pour régler le système de défense de l'Allemagne *N. R.*	I.	626.
ov.	Règlement sur la formation des hôpitaux des armées des puissances alliées *N. R.*	I.	632.
ov.	Traité préliminaire d'union entre la maison d'Orange et celle de Nassau. (*Francfort*) *N. R.*	IV.	111.
ic.	Traité entre l'Autriche et ses alliés d'une part, et l'électeur de Hesse de l'autre. (*Francfort*) *N. R.*	I.	651.
ic.	Traité entre le roi d'Espagne Ferdinand VII. et l'empereur Napoléon. (*Valencey*) (non ratifié) *N. R.*	I.	654.
déc.	Conditions d'armistice entre les puissances alliées et le Danemarck. (*Rendsbourg*) *N. R.*	I.	657.
ec.	Convention entre les cantons de la confédération hélvétique. (*Zurich.*) *N. R.*	I.	659.
ic.	Acte de cession de la seigneurie de Jever, faite par l'empereur de Russie au duc d'Oldenbourg. *N. R.*	III.	296.

1814.

v.	Actes relatifs au traité de paix entre les cours d'Autriche et de Naples *N. R.*	V.	32.
anv.	Traité d'alliance entre les cours de Vienne et de Naples. (*Naples*) *N. R.*	I.	660.

1814.			Tom.
12. Janv.	Principes généraux sur l'organisation des autorités administratives dans les provinces françaises conquises. (*Bâle*)	*N.R.*	I.
14. Janv.	Traité de paix entre la Suède et le Danemarck. (*Kiel*)	*N.R.*	I.
14. Janv.	Traité de paix entre la Grande-Bretagne et le Danemarck. (*Kiel*)	*N.R.*	I.
3. Févr.	Convention entre le duc de Gallo et W. Bentink. (*Naples*)	*N.R.*	V.
8. Févr.	Traité de paix entre la Russie et le Danemarck. (*Hannovre*)	*N.R.*	I.
1. Mars	Traité d'alliance entre l'Autriche la Russie, la Grande-Bretagne et la Prusse. (*Chaumont*)	*N.R.*	I.
14. Mars	Convention entre l'électeur de Hesse et la commission de l'administration centrale, pour les provinces occupées, réglant les principes du partage des charges entre le comté de Hanau et le grand-duché de Francfort. (*Cassel*)	*N.R.*	III.
25. Mars	Déclaration des puissances alliées lors de la rupture des négociations de Chatillon. (*Vitri*)	*N.R.*	I.
31. Mars	Capitulation de la ville de *Paris* rendue aux armées alliées	*N.R.*	I.
11. Avril	Traité de paix entre l'Autriche, la Russie et la Prusse d'une part, et l'empereur Napoléon de l'autre, avec accession partielle de la Grande-Bretagne. (*Paris*)	*N.R.*	I.
12. Avril	Armistice entre le grand-duc de Weimar et le premier corps de l'armée française. (*Pont à Tressin*)	*N.R.*	I.
18. Avril	Convention militaire entre l'armée anglaise et la garnison de Gènes. (*St. f. d'Albéron*)	*N.R.*	V.

		Tome	Page
l.			
vril	Convention entre *Monsieur*, frère du roi Louis XVIII, et chacune des puissances alliées. (*Paris*) *N. R.*	I.	706.
ril	Conventions militaires pour l'évacuation de l'Italie. (*Turin*) *N. R.*	III.	303.
lai	Convention militaire entre le gouvernement français et les puissances alliées (*Paris*) *N. R.*	I.	710.
lai	Traité de paix entre les puissances alliées et la France. (*Paris*) *N. R.*	II.	1.
lai	Articles séparés et secrets du traité général de Paris. (voyez-en la substance T. IV. Préface p. 6.)		
lai	Actes relatifs à l'occupation des pays cédés par la France *N. R.*	III.	309.
in	Arrangement de commerce entre le Danemarck et la Prusse *N. R.*	III.	304.
iin	Convention entre l'Autriche et la Bavière. (*Paris*) *N. R.*	II.	18.
uin	Convention supplémentaire entre la Grande-Bretagne et les puissances alliées (*Londres*) *N. R.*	II.	40
ill.	Traité d'amitié et d'alliance entre la Grande-Bretagne et l'Espagne. (*Madrid*) *N. R.*	IV.	123.
ill.	Article séparé du traité d'amitié et d'alliance entre la Grande-Bretagne et l'Espagne. *N. R.*	V.	38.
uill.	Traité entre les princes de la maison d'Orange et Nassau. (*La Haye*) *N. R.*	II.	23.
uill.	Traité de paix entre l'Espagne et la France. (*Paris*) *N. R.*	II.	42.
uill.	Acte d'acceptation de souveraineté des provinces belgiques au nom du prince des Pays-Bas. *N. R.*	II.	38.
ût	Bulle du pape, pour le rétablissement de l'ordre des Jésuites *N. R.*	II.	46.

1815.		Tome
10. Août	Convention entre les États-Unis d'Amérique et la nation Greeck. *N. R.*	II.
13. Août	Convention entre la Grande-Bretagne et les Prov. U. des Pays-Bas relativement à leurs colonies. ***(Londres)*** *N. R.*	II.
13. Août	Convention entre la Grande-Bretagne et la Suède, en exécution de l'art. 9. du traité de Paris. ***(Londres)*** *N. R.*	II.
14. Août	Armistice entre les troupes suédoises et norvégiennes. ***(Moss)*** *N.R.*	II.
14. Août	Convention entre la Suède et le gouvernement norvégien *N. R.*	II.
14. Août	Traité de paix entre l'Espagne et le Danemarck. ***(Londres)*** *N.R.* (Vogez aussi, T. II. p. 43.)	III.
25. Août	Traité de paix entre la Prusse et le Danemarck ***(Berlin)*** *N.R.*	II.
8. Sept.	Traité d'alliance entre les cantons de la Suisse. *N. R.*	II.
17. Déc.	Actes relatifs à la cession de Gènes au roi de Sardaigne. *N. R.* (Divers actes relatifs à la cidevant république de Gènes, depuis le 28. Déc. 1813 — 24. Janv. 1815. se trouvent dans SCHOELL. *Recueil de pièces officielles* T. VII. pag. 314-378).	II.
24. Déc.	Traité de paix entre la Grande-Bretagne et les Etats-Unis d'Amérique ***(Gand)*** *N. R.*	II.
1814. 1816.	Actes relatifs à la formation actuelle de la confédération Suisse. *N. R.*	IV.

1815. 1815.

14. Janv.	Pacte de famille entre le roi d'Espagne Ferdinand VII. et son père. (***Rome***) *N. R.*	IV.
21. Janv.	Traité d'amitié entre la Grande-Bretagne et le Portugal. ***(Vienne)*** *N. R.*	II.

5.		Tome	Page
Janv.	Traité entre les mêmes puissances, sur l'abolition de la traite des nègres. *(Vienne)* *N.R*	II.	96.
Févr.	Déclaration des puissances réunies au congrès de Vienne, sur l'abolition de la traite des nègres *N.R.*	II.	432.
	(Les procès verbaux des conférences des ministres des huit puissances au congrès de Vienne relativement à l'abolition générale de la traite des nègres, de Janv. et Févr. 1815., se trouvent dans KLUBER actes du congrès de Vienne cah. XVI. pag. 523. et cah. XXIX. p. 3 - 53. et dans SCHOELL. Actes du congrès de Vienne T. III. p. 68 - 113.		
Mars	Convention entre la Grande-Bretagne et la France sur la vente de l'opium etc. aux Indes *N.R.*	II.	104.
Mars	Déclaration des puissances signataires du traité de Paris au sujet de l'évasion de Napoléon. *(Vienne)* *N.R.*	II.	110.
Mars	Règlement des huit puissances signataires du traité de Paris, sur le rang entre les agens diplomatiques *N.R.*	II.	449.
Mars	Déclaration des puissances assemblées au congrès de Vienne, au sujet de la Suisse *N.R.*	II.	157.
	(Les actes du congrès relatifs aux affaires de la Suisse et particulièrement les protocoles n. i. 13. du 15. Nov. 1814, jusqu'au 13. Mars 1815, se trouvent dans KLUBER actes du congrès de Vienne cah. XVIII. et XIX. 158 - 309. et dans SCHOELL. Actes du congrès de Vienne T. II. p. 12. et suiv. T. III. p. 5. et suiv. T. IV. p. 84. et suiv.).		
Mars	Proclamation de la diète Suisse à tous les confédéres *N.R.*	II.	163.
Mars	Règlemens arrêtés par le congrès de Vienne, pour la libre navigation des rivières *N.R.*	II.	434.
	(Les procès verbaux n. i. 12. de la com-		

1815.		Tom.
	mission pour la libre navigation des rivières, du 2. Févr. jusqu'au 24. Mars 1815, se trouvent dans KLUBER, Congrès de Vienne cah. IX. et X. p. 1. 330. et dans SCHOELL, Actes du congrès de Vienne T. III. p. 96. et suiv. T. IV. p. 5. et suiv.).	
25. Mars	Traité d'alliance entre la Grande-Bretagne, l'Autriche, la Russie et la Prusse. (*Vienne*) *N. R.*	II.
25. Mars	Article séparé de ce traité signé avec la Grande-Bretagne *N. R.*	II.
25. Mars	Acte de cessions faites par le roi de Sardaigne au canton de Genève *N. R.*	II.
29. Mars	Protocole des conférences de Vienne, sur les cessions faites par la Sardaigne au canton de Genève *N. R.*	II.
29. Mars	Déclaration entre la Russie et le Portugal, sur le renouvellement de leur traité de commerce *N. R.*	II.
30. Mars	Convention additionelle à celle entre la Prusse et la Russie, annulant la convention de Bayonne avec la publication prussienne du 17. Avril. (*Vienne*) *N. R.*	II.
30. Mars	Note de l'ambassadeur d'Espagne à Vienne, addressée au congrès au sujet de l'alliance du 25. Mars *N. R.*	II.
Mars / Avril	Actes par lesquels l'administration des États de Parme, Plaisance et Guastalla est cédée à l'empereur d'Autriche *N. R.*	V.
2. Avril	Convention (Extrait) entre l'Autriche, la Prusse, la Russie et la Bavière relative à la garnison de Mayence *N. R.*	III.
4. Avril	Note de l'ambassadeur d'Espagne à Vienne, addressée au congrès, réclamant Parme, Plaisance et Guastalla pour l'Infant Don Carlos Louis *N. R.*	II.

		Tome	Page
ril	Convention entre l'Autriche et le Wirtemberg, sur le passage des troupes. (*Vienne*) *N. R.*	II.	185.
ril	Accession du roi d'Hanovre à la grande alliance du 25. Mars *N. R.*	II.	124.
ril	Patente de l'empereur d'Autriche, sur la formation du royaume Lombardo-vénitien *N. R.*	V.	55.
ril	Accession du roi de Portugal à la grande alliance du 25. Mars *N. R.*	II.	128.
ril	Acte de reception du canton de Neufchatel à la confédération Suisse. *N. R.*	IV.	168.
ril	Acte de reception du canton de Genève à la confédération Suisse. *N. R.*	IV.	170.
ril	Accession du roi de Sardaigne à la grande alliance. *N. R.*	II.	130.
Avril	Accession du roi de Bavière à la grande alliance du 25. Mars *N. R.*	II.	134.
Avril	Convention éventuelle entre l'Autriche et la Bavière (*Vienne*) (non ratifié) *N. R.*	II.	451.
Avril	Conférence entre les ministres des quatre puissances alliées relative à l'occupation des pays cédés par la France *N. R.*	III.	309.
ril lai	Déclaration de la Grande-Bretagne lors de l'échange des ratifications du traité de la grande alliance du 25. Mars en date du 25. Avril et contredéclarations des trois cours du 9. Mai *N. R.*	II.	117.
Avril	Accession des princes et villes d'Allemagne au traité de Vienne du 25. Mars *N. R.*	II.	138.

(Les procès verbaux 1 - 9. des négociations du 31. Mars — 27. Avril des plénipotentiaires des princes souverains et villes d'Allemagne au sujet de cette accession, se trouvent dans Klüber, cah. XVI. p. 391. et suiv. et dans Schoell, Actes du congrès T. IV. p. 187 — 314. La note des princes

1815.		Tome
	souv. et villes d'Allemagne au sujet de leur participation à la guerre, remise le 14. Avril aux ministres d'Autriche et de Prusse, se trouve dans KLUBER, cah. VI p. 203. Les procès verbaux n. 1 — 7. du 21. Avril — 24. Mai des négociations de la commission établie par l'Autriche, la Russie et la Prusse pour concerter les approvisionnemens des trois armées, le service des hôpitaux etc. se trouvent dans KLUBER, cah. XVI. p. 439. et suiv. et dans SCHOELL, Actes du congrès T. IV. p. 276. T. V. p. 41. et suiv.	
30. Avril	Convention additionnelle au traité d'alliance du 25. Mars, signée entre la Grande-Bretagne, la Russie, la Prusse et l'Autriche. *(Vienne)* *N. R.*	II.
2. Mai	Traité de subside entre la Grande-Bretagne et la Sardaigne. *(Bruxelles)* *N. R.*	II.
3. Mai	Traité entre la Russie et l'Autriche. *(Vienne)* *N. R.*	II.
3. Mai	Traité entre la Russie et la Prusse. *(Vienne)* *N. R.*	II.
3. Mai.	Traité additionnel entre la Russie, la Prusse et l'Autriche, concernant la ville et république de Cracovie. *(Vienne)* *N. R.*	II.
4. Mai	Acte d'accession de l'Autriche au traité du 3. Mai entre la Russie et la Prusse *N. R.*	IV.
6. Mai	Note remise par les plénipotentiaires alliés à la diète de la confédération Suisse. *N. R.*	II.
12. Mai	Réponse de la diète Suisse à la note des ministres des puissances alliées du 6. Mai *N. R.*	II.
12. Mai	Extrait du procès verbal des conférences des plénipotentiaires des Puissances signataires du traité de Paris, sur la conduite à tenir envers Napoléon Bonaparte. *(Vienne)* *N. R.*	II.

J.		Tome	Page
Mai	Accession du grand-duc de Bade à la grande alliance. *(Vienne)* *N.R.*	II.	146.
Mai	Convention conclue au nom de la reine régente de Naples et le commodore Campbell. *N.R.*	V.	45.
Mai	Traité de paix et d'amitié entre la Prusse et la Saxe. *(Vienne)* *N.R.*	II.	272.
	(Les actes des négociations relatives à la Pologne et la Saxe, se trouvent dans l'ouvrage de KLUBER, cah. XXV. et XXVI. 3. 191).		
Mai	Déclaration du roi de Saxe, concernant les titres de la maison de Schönbourg *N.R.*	II.	284.
Mai	Traité principal de liquidation entre divers princes possesseurs de biens de l'ordre teutonique. *(Mergentheim)* *N.R.*	II.	491.
Mai	Traité entre la Grande-Bretagne, le roi des Pays-Bas et la Russie, sur un emprunt russe fait en Hollande. *(Londres)* *N.R.*	II.	290.
Mai	Traité de subside entre la Grande-Bretagne et le grand-duc de Bade. *(Bruxelles)* *N.R.*	II.	198.
Mai	Convention relative à la formation d'un parc d'artillerie pour le rayon russe. *(Vienne)* *N.R.*	III.	313.
Mai	Convention relative à l'administration des hôpitaux dans le rayon russe. *(Vienne)* *N.R.*	III.	317.
Mai	Convention d'adhésion de la Suisse à la grande alliance du 25. Mars *N.R.*	II.	170.
Mai	Convention militaire entre les armées autrichiennes et napolitaines. *(Casa-Lanza)* *N.R.*	II.	293.
Mai	Traité entre la Sardaigne, l'Autriche, la Grande-Bretagne, la Russie, la Prusse et la France. *(Vienne)* *N.R.*	II.	298.

1815.		Tome
22. Mai	Patente du roi de Prusse, sur la prise de possession de la partie de la Saxe réunie à la monarchie prussienne *N. R.*	II.
22. Mai	Acte de renonciation du roi de Saxe au duché de Varsovie (au château de *Laxenbourg*) *N. R.*	II.
23. Mai	Accession du grand-duc de Hesse à la grande alliance du 25. Mars *N. R.*	II.
27. Mai	Accession du roi de Saxe à la grande alliance du 25. Mars *N. R.*	II.
27. Mai	Convention entre les puissances alliées et la Suisse, portant son accession à la déclaration du 20. Mars *N. R.*	II.
28. Mai	Convention pour la fixation des limites du territoire prussien situé sur la rive droite de la Moselle. (*Kreuznach*) *N. R.*	II.
28. Mai	Convention supplémentaire à celle de Kalisch, entre la Prusse et la Russie. (*Vienne*) *N. R.*	IV.
29. Mai	Traité de cessions entre la Prusse et le Hanovre. (*Vienne*) *N. R.*	II.
30. Mai	Accession du roi de Wirtemberg au traité de la grande alliance du 25. Mars *N. R.*	II.
31. Mai	Traité entre le roi des Pays-Bas et les quatre puissances alliées. (*Vienne*) *N. R.*	II.
31. Mai	Convention entre la Prusse et le duc et prince de Nassau. (*Vienne*) *N. R.*	II.
31. Mai	Article séparé ajouté au traité de Vienne entre la Prusse et le prince de Nassau *N. R.*	IV.
1. Juin	Convention entre la Prusse et Saxe-Weimar. (*Vienne*) *N. R.*	II.

5.		Tome	Page
ain	Procès verbal dressé par les commissaires autrichiens et prussiens, pour la remise d'un district situé sur la rive droite de la Moselle, à la Prusse. *(Kreuznach)* *N. R.*	IV.	138.
ain	Traité entre la Prusse et le Danemarck, sur la cession réciproque de la Poméranie suédoise et du duché de Lauenbourg. *(Vienne)* *N. R.*	II.	349.
ain	Note de l'ambassadeur d'Espagne à Vienne, adressée au congrès de Vienne, au sujet de l'acte du congrès relativement à Parme, Plaisance et Guastalle *N. R.*	II.	471.
ain	Traité de subside entre la Grande-Bretagne et le roi de Wirtemberg. *(Bruxelles)* *N. R.*	II.	202.
ain	Traité de subside entre la Grande-Bretagne et le roi de Bavière *N. R.*	II.	204.
ain	Traité entre la Prusse et la Suède. *(Vienne)* *N. R.*	IV.	147.
ain	***Acte pour la constitution fédérative de l'Allemagne.*** *(Vienne)* *N. R.*	II.	353.
	(Les bornes du présent recueil ne me permettant pas d'y fairer entre les principales pièces des négociations qui ont précédé la signature de cet acte, je me borne à indiquer ici les ouvrages de Klueber et Schoell, où ils se trouvent.)		
ain	Acte de réception du canton de Valais à la confédération Suisse *N. R.*	IV.	171.
ain	***Acte final du congrès de Vienne*** *N. R.*	II.	379.
	(Les négociations qui ont précédé cet acte célèbre, n'ont pas à beaucoup près été publiées en entier; nommément pas les protocoles du comité des huit puissances signataires du traité de Paris de 1814. Ceux-ci ne pourraient d'ailleurs pas entrer dans les bornes étroites de ce		

1815.		Tome
	recueil; mais les ayant insérés aux endroits convenables, avec le renvoi des actes publiés sur le travail des commissions spécialement nommées, je crois devoir faire connaître ici ceux de la commission statistique. Les procès verbaux des six séances qu'elle a tenues depuis le 24. Déc. 1814 jusqu'au 19. Janv. 1815, se trouvent réunis avec les rapports qui en forment le résultat, dans KLUBER. Cahier XVII. p. 1-96 et dans SCHOELL, Actes du congrès de Vienne, C. T. II. p. 190 et suiv. T. III. p. 43-67.)	
10. Juin	Convention entre l'Autriche et la Prusse d'une part, et le grand-duc de Hesse de l'autre, sur les arrangemens territoriaux. *(Vienne)* *N. R.*	II.
	(L'histoire détaillée des négociations qui ont eu lieu à Vienne avec le grand-duc de Hesse, et quelques pièces qui s'y rapportent se trouvent dans KLUBER, Actes du congrès de Vienne, cahier XXIV. p. 543-572.)	
10. Juin	Extrait du protocole des ministres des puissances signataires du traité de Paris, sur les arrangemens avec le grand-duc de Bade *N. R.*	II.
17. Juin	Protestation des princes médiatisés, au sujet de l'acte du congrès de Vienne *N. R.*	II.
18. Juin	Note de l'ambassadeur d'Espagne à Vienne, au sujet de l'alliance du 25. Mars, et de l'acte du congrès de Vienne *N. R.*	II.
Juin Nov.	Actes relatifs à l'accession de diverses puissances et états à l'acte du congrès de Vienne *N. R.*	II.
3. Juill.	Convention de commerce entre la Grande-Bretagne et les Etats-Unis d'Amérique. *(Londres)* *N. R.*	II.
3. Juill.	Armistice entre la France et les puissances alliées *N. R.*	II.

		Tome	Page
...ill.	Traité de paix entre l'Amérique et le dey d'Alger *N. R.*	II.	596.
...ill.	Convention entre la Bavière et l'électeur de Hesse, pour l'extradition des déserteurs *N. R.*	V.	48.
Juill.	Traité de subside entre la Grande-Bretagne et le duc de Dessau *N. R.*	II.	206.
Juill.	Traité de subside entre la Grande-Bretagne et la Saxe *N. R.*	II.	208.
Juill.	Traité de subside entre la Grande-Bretagne et le Danemarck *N. R.*	II.	210.
Juill.	Traité de subside entre la Grande-Bretagne et l'électeur de Hesse *N. R.*	II.	211.
Juill.	Traité de subside entre la Grande-Bretagne et le grand-duc de Hesse *N. R.*	II.	213.
Juill.	Actes relatifs à l'abolition de la traite des nègres en France *N. R.*	II.	602.
...oût	Convention sur la garde de Napoléon, arrêtée entre la Grande-Bretagne et les puissances alliées. (*Paris*) *N. R.*	II.	605.
...oût	Actes des diètes de Suède et de Norvège sur les rapports constitutionnels entre les deux royaumes *N. R.*	II.	608.
...oût	Traité de confédération entre les 22. cantons suisses *N. R.*	IV.	173.
Août	Convention entre la Grande-Bretagne et le roi des Pays-Bas. (*Londres*) *N. R.*	II.	616.
Août	Accession de la confédération suisse aux actes du congrès de Vienne, du 29. Mars *N. R.*	IV.	184.
Août	Traité de subside entre la Grande-Bretagne et le roi d'Hanovre *N. R.*	II.	214.
Août	Traité de subside entre la Grande-Bretagne et le duc de Brunswic *N. R.*	II.	219.
...ill. — ept.	Divers traités de subside de la Grande-Bretagne avec les ducs de Co-		

1815.		Tome
	bourg, de Nassau, les villes hanséatiques, Mecklenbourg-Schwerin, Hohenzollern, Francfort, Reuss, Gotha, Waldeck, Schaumbourg, Schwarzbourg, Mecklenbourg-Strelitz *N. R.*	II.
1. Sept.	Accession du roi de Danemarck au traité de la grande alliance du 25. Mars *N. R.*	II.
Sept.	Accession de la Grande-Bretagne au traité du 18. Mai, entre la Prusse et la Saxe *N. R.*	II.
Sept.	Actes relatifs à la restitution des monumens de l'art enlevés des pays étrangers de la part de la France, entre les commissaires français et ceux des puissances alliés *N. R.*	II.
22. Sept.	Convention territoriale entre le roi de Prusse et le grand-duc de Weimar *N. R.*	III.
23. Sept.	Traité entre les rois de Hanovre et de Prusse, sur les modifications de la convention du 29. Mai *N. R.*	II.
26. Sept.	***Sainte alliance*** entre les empereurs de Russie et d'Autriche et le roi de Prusse, signée par les souverains en personne. (***Paris***) (avec accession de divers autres princes et etats souverains *N. R.*	II.
4. Oct.	Traité de subside entre la Grande-Bretagne et la Russie *N. R.*	II.
11. Oct.	Convention entre l'Autriche et le roi des Pays-Bas, concernant les dettes de la Belgique. (***Vienne***) *N. R.*	II.
13. Oct.	Extrait du procès verbal des ministres des cinq puissances, sur les bases des arrangemens pécuniaires à prendre avec la France *N. R.*	IV.
16. Oct.	Traité de cession et d'échange entre	

5.			Tome	Page
	le roi de Prusse et l'électeur de Hesse. (*Cassel*)	*N. R.*	III.	331.
Oct.	Traité entre la Prusse et le prince de Hesse Rothembourg	*N. R.*	IV.	158.
ov.	Protocole des conférences de Paris, concernant les arrangemens territoriaux	*N. R.*	II.	668.
ov.	Convention entre la Grande-Bretagne et les puissances alliées, concernant les Iles-Joniennes	*N. R.*	II.	663.
ov.	Protocole des conférences de Paris, sur la répartition des sept cent millions payables par la France aux puissances alliées	*N. R.*	II.	676.
Nov.	Acte de réunion de l'évêché de Bâle au canton de Berne	*N. R.*	IV.	190.
Nov.	***Traité de paix de Paris***, entre la France d'une part, et la Grande-Bretagne, l'Autriche, la Russie et la Prusse de l'autre	*N. R.*	II.	682.
Nov.	Article séparé avec la Russie seulement	*N. R.*	II.	691.
Nov.	Convention en conséquence de l'art. 4e.	*N. R.*	II.	692.
Nov.	Convention en conséquence de l'art. 5e.	*N. R.*	II.	695.
Nov.	Convention en conséquence de l'art. 9e., en ce qui concerne la Grande-Bretagne, avec un article additionnel relatif au comté de Bentheim	*N. R.*	II.	707.
Nov.	Convention en conséquence de l'art. 9e. en ce qui concerne les autres souverains alliés	*N. R.*	II.	717.
Nov	Actes de ratification de l'empereur d'Autriche du traité et des conventions de Paris	*N. R.*	II.	733.
Nov.	Traité d'alliance entre les cours de			

1815.		Tome
20. Nov.	Vienne, de Londres, de Pétersbourg et de Berlin. (*Paris*) *N. R.*	II.
	Note des ministres des puissances alliées au duc de Richelieu, président du conseil des ministres, relative au précédent traité d'alliance *N. R.*	II.
20. Nov.	Actes des puissances alliées, reconnaissant la neutralité perpétuelle de la Suisse *N. R.*	II.
21. Nov.	Procès verbal des ministres des puissances signataires du traité de Paris, sur l'emploi des contributions de guerre pour le renforcement de la ligne défensive *N. R.*	III.
21. Nov.	Déclarations des puissances alliées, portant reconnaissance de la neutralité de la Suisse *N. R.*	IV.
24. Nov.	Déclaration de la Grande-Bretagne aux Etats-Unis d'Amérique, au sujet des communications avec l'île de St. Hélène *N. R.*	II.
Nov. Déc.	Acte de réunion du district de Birseck au canton de Bâle *N. R.*	IV.
23. Déc.	Traité de paix entre la compagnie anglaise des Indes orientales et le rajah de Napaul *N. R.*	II.

1816.

1816.		
3. Févr.	Procès verbal entre les commissaires de Prusse et ceux de l'électeur de Hesse, en exécution du traité du 16. Oct. 1815. *N. R.*	II.
16. Mars	Traité entre le roi de Sardaigne, la confédération Suisse et le canton de Genève. (*Turin*) *N. R.*	IV.
26. Mars	Sentence arbitrale de la commission établie à Vienne pour régler les	

			Tome	Page
	créances de rentes sur l'octroi du Rhin	*N. R.*	IV.	225.
ril	Traité de paix entre le roi des Deux-Siciles et le dey d'Alger	*N. R.*	V.	90.
vril	Acte du parlement britannique, sur la détention de Napoléon Bonaparte à St. Hélène	*N. R.*	III.	1.
vril	Convention territoriale entre l'Autriche et la Bavière. (*Munich*)	*N. R.*	III.	11.
vril	Convention entre la Grande-Bretagne et le bey de Tunis	*N. R.*	III.	21.
vril	Traité de paix entre le roi des Deux-Siciles et le bey de Tunis	*N. R.*	V.	98.
vril	Trève entre le grand-duc de Toscane et le bey de Tunis	*N. R.*	III.	22.
vril	Traité de paix entre le roi des Deux-Siciles et le bey de Tripolis	*N. R.*	V.	106.
lai	Acte de ratification de la confédération suisse, au sujet de la réunion de l'ancien évêché de Bâle aux cantons de Bâle et de Berne	*N. R.*	IV.	205.
lai	Cartel entre la Russie et la Prusse	*N. R.*	IV.	293.
uin	Traité entre la Prusse et Schwarzbourg-Sondershausen	*N. R.*	IV.	229.
uin.	Traité entre la Prusse et Schwarzbourg-Rudolstadt	*N. R.*	IV.	236.
uin	Traité de limites entre la Prusse et le roi de Pays-Bas. (*Aix-la-Chapelle*)	*N. R.*	III.	24.
uin	Convention territoriale entre l'électeur de Hesse et le grand-duc de Hesse. (*Francfort*)	*N. R.*	III.	64.
uin	Convention territoriale entre le roi de Prusse et le grand-duc de Hesse	*N. R.*	III.	84.
ll.	Décision arbitrale de la commission			

1816.		Tome
	nommée pour régler la succession dans le duché de Bouillon *N. R.*	II.
1. Juill.	Convention entre les commissaires prussiens et autrichiens. (*Worms*) *N. R.*	IV.
10. Août	Traité d'alliance entre l'Espagne et le roi des Pays-Bas, contre les pirateries des Barbaresques *N. R.*	III.
15. Août	Jugement de compromis entre les cantons d'Uri et de Tessin *N. R.*	IV.
20. Août	Acte de remise des communes de Gex au canton de Genève *N. R.*	IV.
28. Août	Conditions d'armistice entre la Grande-Bretagne et le dey d'Alger *N. R.*	III.
28. Août	Déclaration du dey d'Alger sur l'abolition de l'esclavage *N. R.*	III.
28. Août	Traité de paix entre le roi des Pays-Bas et le dey d'Alger *N. R.*	III.
4. Sept.	Traité de commerce entre la Suède et les Etats-Unis d'Amérique. (*Stockholm*) *N. R.*	IV.
18. Sept.	Traité entre la Prusse et le grand-duc de Mecklenburg-Strelitz. (*Francfort*) *N. R.*	IV.
26. Sept.	Convention entre la Grande-Bretagne et le roi des Deux-Siciles. (*Londres*) *N. R.*	V.
7. Oct.	Traité de limites entre la Prusse et le roi des Pays-Bas. (*Clève*) *N. R.*	III.
16. Oct.	Sentence arbitrale d'une commission établie par la France et les Pays-Bas, au sujet des intérêts des dettes de la Hollande *N. R.*	IV.
19. Oct.	Convention entre la Bavière et le grand-duc de Bade, pour l'extradition réciproque des déserteurs *N. R.*	V.
27. Oct.	Convention entre le gouvernement français et la ville de Hambourg, re-	

6.		Tome	Page
	lativement aux réclamations de la banque de Hambourg. (*Paris*) *N. R.*	III.	91.
ov.	Traité supplémentaire entre la Prusse et le roi des Pays-Bas. (*Francfort*) *N. R.*	II.	264.
Déc.	Convention d'étappes entre la Prusse et le Hanovre *N. R.*	IV.	321.
Déc.	Acte du roi Ferdinand, prononçant la réunion des royaumes de Naples et de Siciles *N. R.*	IV.	275.
Déc.	Arrangement entre les commissaires d'Autriche, de Prusse et de Hesse, en exécution du traité du 30. Juin 1816, concernant la forteresse de Mayence *N. R.*	III.	341.
Déc.	Convention d'étappes entre la Prusse et le grand-duc de Saxe-Weimar *N. R.*	IV.	334.

7. 1817.

Janv.	Convention d'étappes entre la Prusse et le grand-duc de Hesse *N. R.*	IV.	344.
Janv.	Convention d'étappes entre la Prusse et le prince de Nassau *N. R.*	IV.	358.
Févr.	Convention d'étappes entre la Prusse et Saxe-Gotha *N. R.*	IV.	369.
Févr.	Convention territoriale entre le roi d'Hanovre et le duc d'Oldenburg. (*Bremen*) *N. R.*	III.	373.
Févr.	Note officielle des ministres des puissances alliées, sur la diminution de l'armée d'occupation en France *N. R.*	III.	93.
Févr.	Ukase de l'empereur de Russie, sur les franchises accordeés aux ministres étrangers *N. R.*	III.	96.
Févr.	Ukase de l'empereur de Russie, sur l'admission des étrangers dans son empire *N. R.*	III.	98.

1817.			Tome
28. Févr.	Patente du roi de Prusse, sur la prise de possession de divers districts à lui cédés en vertu des traités avec le roi des Pays-Bas. (*Clève*)	*N. R.*	III.
12. Mars	Convention entre l'Autriche et la Grande-Bretagne, la Russie et la Prusse d'une part, et le roi des Pays-Bas de l'autre, sur les arrangemens territoriaux. (*Francfort*)	*N. R.*	III.
12. Mars	Convention entre la Prusse et le grand-duc de Hesse, avec un supplément du 6. Juillet. (*Munster*)	*N. R.*	IV.
22. Mars	Convention entre la Prusse et l'Autriche en exécution du traité du 3. Mai 1815. (*Vienne*)	*N. R.*	IV.
9. Avril	Arrangements entre la Prusse et le duc d'Oldenbourg, pour la cession de Birkenfeld	*N. R.*	IV.
29. Avril	Ukase de l'empereur de Russie, sur la franchise du port d'Odessa	*N. R.*	III.
18. Avril	Cartel entre la Saxe et la Prusse	*N. R.*	IV.
9. Mai	Convention d'étappes entre la Prusse et l'électeur de Hesse	*N. R.*	IV.
24. Mai	Cartel entre l'Autriche et la Bavière	*N. R.*	V.
28. Mai	Convention entre la France et les Deux-Siciles. (*Paris*)	*N. R.*	IV.
5. Juin	Concordat entre le roi de Bavière et la cour de Rome. (*Rome*)	*N. R.*	III.
10. Juin	Traité entre les quatre puissances alliées et l'Espagne, pour la reversibilité des duchés de Parme, Plaisance et Guastalla. (*Paris*)	*N. R.*	IV.
11. Juin	Concordat entre la France et la cour de Rome. (*Rome*)	*N. R.*	III.
17. Juin	Traité de commerce entre la Prusse et le Danemarck. (*Copenhague*)	*N. R.*	IV. 5

17.			Tome	Page
Juin	Acte de la diète de la confédération germanique, sur l'abolition du droit de détraction et d'émigration, en conséquence de l'art. 18. de l'acte de la confédération	*N. R.*	III.	130.
uill.	Supplément à la convention du 12. Mars, entre la Prusse et le grand-duc de Hesse	*N. R.*	IV.	402.
uill.	Acte de la diète de la confédération germanique, portant la réception du landgrave de Hesse-Homburg comme membre immédiat de la confédération	*N. R.*	III.	132.
Juill.	Déclarations échangées entre les rois de Danemarck et des Pays-Bas, sur le commerce et la navigation des deux royaumes	*N. R.*	III.	133.
Juill.	Convention entre les commissaires prussiens et saxons, sur le partage des arriérés des livraisons, contributions etc. signée sous la médiation de l'Autriche. (*Dresde*)	*N. R.*	IV.	421.
Juill.	Convention entre le Portugal et la Grande-Bretagne, sur le commerce d'esclaves. (*Londres*)	*N. R.*	IV.	438.
Août	Convention militaire entre l'Autriche et la Prusse, au sujet de Mayence. (*Carlsbad*)	*N. R.*	IV.	480.
Août	Acte de vente d'une escadre russe, cédée par l'empereur de Russie au roi d'Espagne. (*Madrid*)	*N. R.*	V.	41.
Août	Convention entre l'Espagne et les Deux-Siciles. (*Madrid*)	*N. R.*	V.	133.
Août	Traité entre la France et le Portugal, relatif à la délimitation de la Guyane (*Paris*)	*N. R.*	IV.	490.
Août	Acte additionnel au traité de paix de			

1817.		Tome
	Frédricksham, entre la Suède et la Russie. (*St. Pétersbourg*) *N. R.*	V.
10. Sept.	Acte additionnel au traité de Frédricksham, entre la Russie et la Suède (*Pétersbourg*) *N. R.*	III.
23. Sept.	Traité entre la Grande-Bretagne et l'Espagne, sur le commerce d'esclaves. (*Madrid*) *N. R.*	III.
31. Oct.	Divers cartels conclus entre la Prusse et les princes de la Lippe, le grand-duc de Hesse, le grand-duc de Mecklenburg et les villes libres d'Allemagne *N. R.*	IV.
11. Nov.	Traité de limites entre la Prusse et la Russie. (*Berlin*) *N. R.*	III.
15. Nov.	Patente du roi de Bavière, établissant l'état politique du prince de Leuchtenberg *N. R.*	V.
1817. 1818. 1819.	Déclarations du gouvernement prussien, relat. à l'extension de l'abolition du droit de retraite *N. R.*	V.
1817. 1819.	Conventions entre la Prusse et divers états d'Allemagne, sur l'extradition des déserteurs et vagabonds *N. R.*	V.

1818. 1818.

17. Janv.	Loi napolitaine, relative à la naturalisation des étrangers *N. R.*	V.
16. Févr.	Concordat entre la cour de Rome et le roi Ferdinand I. des Deux-Siciles. (*Terracina*) *N. R.*	III.
25. Avril	Convention entre les cours d'Autriche, de la Grande-Bretagne, de Prusse et de Russie d'une part, et la France de l'autre, portant transaction sur les réclamations particulières. (*Paris*) *N. R.*	III.

8.		Tome	Page
Avril	Convention entre la Grande-Bretagne et la France. (*Paris*) *N. R.*	III.	430.
Mai	Traité entre la Grande-Bretagne et le roi des Pays-Bas, relatif au commerce d'esclaves *N. R.*	IV.	511.
Mai	Convention entre le prince de Nassau et les cours de Bavière de Wirtemberg, de Bade et de Hesse-Darmstadt, pour l'extradition des déserteurs *N. R.*	V.	276.
Mai	Convention entre la Prusse et le roi des Deux-Siciles, pour l'abolition du droit de retraite *N. R.*	V.	178.
Mai	Termes de la capitulation accordée au gouverneur de Pensacola, lors de l'occupation d'une partie de la Floride par les troupes des Etats-Unis d'Amérique *N. R.*	IV.	523.
Juin	Convention de cartel entre la Prusse et le roi des Pays-Bas *N. R.*	V.	180.
Juin	Traité de commerce entre la Prusse et le Danemarck. (*Copenhague*) *N. R.*	IV.	527.
Juill.	Convention entre la cour de Rome et le roi des Deux-Siciles, pour l'extradition des déserteurs *N. R.*	V.	281.
Juill.	Loi donnée par le roi de Naples, relative à la navigation napolitaine *N. R.*	V.	185.
Juill.	Convention d'étappes entre la Prusse et divers états d'Allemagne *N. R.*	V.	210.
Août	Convention de cartel entre la Prusse et le Hanovre *N. R.*	IV.	319.
Août	Déclaration du gouvernement des Pays-Bas, sur l'abolition du droit d'aubaine envers les Deux-Siciles *N. R.*	V.	286.
Août	Convention entre l'Autriche et la Rus-		

1818.		Tome
	sie en exécution du traité du 3. Mai 1815. (*St. Petersbourg*). *N. R.*	IV.
Août	Convention entre l'Espagne et les Etats-Unis d'Amérique sur les indemnisations *N. R.*	IV.
9. Oct.	Convention entre les puissances alliées et la France *N. R.*	IV.
20. Oct.	Convention entre la Grande-Bretagne et les États-Unis d'Amérique. (*Londres*) *N. R.*	IV.
7. Nov.	Extrait du protocole des conférences *d'Aix-la-Chapelle*, concernant les princes médiatisés de l'Allemagne *N. R.*	V.
12. Nov.	Note des ministres des quatre puissances alliées, au président du conseil des ministres en France, le duc de Richelieu, et réponse de ce ministre *N. R.*	IV.
14. Nov.	Extrait du procès-verbal des conférences *d'Aix-la-Chapelle*, concernant le péage d'Elsfleth *N. R.*	IV.
15. Nov.	Extrait du procès-verbal des conférences *d'Aix-la-Chapelle*, sur l'évacuation du territoire de France *N. R.*	IV.
19. Nov.	Extrait du procès-verbal des conférences *d'Aix-la-Chapelle* sur les modifications proposées par la France au sujet des contributions à payer *N. R.*	IV.
21. Nov.	Extrait du protocole des conférences *d'Aix-la-Chapelle* sur le rang des ministres résidents *N. R.*	IV.
19. Déc.	Traité de commerce entre la Prusse et la Russie. (*Petersbourg*) *N. R.*	IV.
1818. 1822.	Déclarations du gouvernement prussien, relatives aux conventions faites avec divers Etats de l'Allemagne sur	

		Tome. Page.
	l'extradition réciproque des déserteurs et vagabonds *N. R.*	V. 316.

1819.

Févr.	Arrangements définitifs, pour régler le mode de payement des derniers cent millions dus par la France, entre les Puissances alliées et la France *N. R.*	IV. 566.
Févr.	Traité entre les Etats de Buenos-Ayres et le Chili *N. R.*	V. 324.
Févr.	Traité d'amitié et d'accord entre l'Espagne et les Etats-Unis d'Amérique. *(Washington)* *N. R.*	V. 328.
Févr.	Décret du roi des Deux-Siciles, sur les franchises accordées aux ministres étrangers *N. R.*	V. 346.
—	Substance du traité (non ratifié) entre l'Espagne et les Etats-Unis d'Amérique, sur la cession des Florides (Préface p. 10.) *N. R.*	IV.
Mars	Décret du roi des Deux-Siciles, portant la franchise des ports de Palerme et de Messine *N. R.*	V. 350.
Avril	Acte de ratification de la Porte, sur la cession des Isles-Joniennes à la Grande-Bretagne *N. R.*	V. 387.
Mai	Convention de cartel entre l'Autriche et Modène *N. R.*	V. 391.
Mai	Convention entre la Prusse et le grand-duc de Mecklenburg-Strélitz, sur les indemnités. *(Berlin)* *N. R.*	IV. 600.
Mai	Convention de liquidation entre la Russie et la Prusse. *(Berlin)* *N. R.*	IV. 637.
Mai	Convention entre le roi des Deux-Siciles et la Sardaigne, sur l'extradition des déserteurs *N. R.*	V. 398.

1819.		Tom
6. Juill.	Convention entre la cour de Rome et le roi des Deux-Siciles *N. R.*	V.
10. Juill.	Traité entre l'Autriche et Bade. *(Francfort)* *N. R.*	IV.
10. Juill.	Traité entre l'Autriche, la Grande-Bretagne, la Prusse et la Russie d'une part, et le grand-duc de Bade, de l'autre. *(Francfort)* *N. R.*	IV.
14. Juill.	Loi française sur la succession des étrangers en France *N. R.*	V.
20. Juill.	Recès général de la commission territoriale réunie à Francfort, pour compléter l'acte du congrès de Vienne. *(Francfort)* *N. R.*	IV.
25. Août	Convention entre le duc d'Oldenburg et la ville de Bremen, sur la suppression du péage d'Elsfleth *N. R.*	IV.
1. Sept.	Convention entre le roi de Suède et de Norvège, et le royaume de Norvège d'une part, et le roi de Danemarck et le royaume de Danemarck de l'autre, sur les payements des dettes nationales *N. R.*	IV
25. Oct.	Convention commerciale entre la Prusse et le prince de Schwarzburg-Sondershausen *N. R.*	V.
17. Déc.	Acte de réunion des états de Vénézuela et de la Nouvelle Grenade *N. R.*	V.
1819. 1820.	Extraits des décrets rendus par le roi des Deux-Siciles, relatifs aux conventions conclues sur l'abolition du droit d'aubaine *N. R.*	V.

1820.

18. Févr.	Convention entre la Sardaigne et la Prusse, pour l'abolition du droit de détaration *N. R.*	V.

		Tome	Page
ars	Patente de l'empereur d'Autriche, relative à la franchise du droit de détraction accordée aux sujets de états de la confédération germanique *N.R.*	V.	450.
ars	Acte du roi Ferdinand VII., portant l'acceptation de la constitution espagnole promulguée en 1812 *N.R.*	V.	455.
Mars	Ukase de l'empereur de Russie, prononçant le renvoi définitif des Jésuites hors de la Russie *N.R.*	V.	461.
Mai	***Acte final des conférences ministérielles à Vienne, pour compléter et consolider l'organisation de la confédération germanique*** *N.R.*	V.	467.
Juin	Convention entre la Saxe et la Bavière, pour l'extradition des vagabonds *N.R.*	V.	511.
oût	Extrait du protocole de la séance plénière de la diète de la confédération germanique, pour l'établissement du tribunal austrégal. (***Francfort***) *N.R.*	V.	516.
oût	Convention entre la France et la Sardaigne, pour l'extradition des déserteurs *N.R.*	V.	532.
Nov.	Traité d'armistice entre l'armée royale espagnole et celle de Columbie. (***Truxillo***) *N.R.*	V.	535.
Nov.	Convention entre le général espagnol, Morillo, et le général républicain, Bolivar. (***Truxillo***) *N.R.*	V.	540.
Déc.	Convention entre la Suisse et le grand-duc de Bade, au sujet de la principauté de Nellenbourg *N.R.*	V.	543.
Déc.	Convention entre la Prusse et le Danemarck pour l'extradition des déserteurs *N.R.*	V.	574.

1821.		Tome
1820. 1821.	Déclarations réciproques faites par la confédération Suisse d'une part, et l'Autriche, la Bavière, la Saxe, le Wirtemberg et Bade de l'autre, pour le renouvellement des traités existants *N. R.*	V.
1820. 1821.	Actes relatifs aux affaires révolutionnaires du royaume des Deux-Siciles *N. R.*	V.

1821.

1821.		
Avril.	Loi organique de la confédération germanique, pour sa constitution militaire, adoptée par la diète germanique. (*Francfort*) *N. R.*	V.
23. Juin	Acte pour la libre navigation de l'Elbe, arrêté pour les plénipotentiaires d'Autriche, de Prusse, de Saxe, de Hanovre et autres princes. (*Dresde*) *N. R.*	V.
1821. 1822.	Actes relatifs aux affaires révolutionnaires de la Sardaigne *N. R.*	V.

1822.

1822.		
27. Janv.	Acte de l'indépendance de la Grèce, publié à Epidaure. *N. R.*	VI.
15. Févr.	Capitulation entre le gouverneur de Guayaquil et le commandant de l'escadre espagnole. (*Guayaquil*) *N. R.*	VI.
20. Févr.	Convention entre la Prusse et la Russie, concernant les prétentions des sujets du royaume de Pologne, du chef d'anciennes créances silésiennes. (*Berlin*) *N. R.*	VI.
3. Mars	Convention entre la Prusse et la Saxe royale, sur la reconnaissance réciproque des déclarations de ma-	

		Tome	Page
2.	jorité de leurs sujets respectifs *N. R.*	VI.	108.
s	Actes relatifs à la reconnaissance de l'indépendance des nouveaux états dans l'Amérique cidevant espagnole, de la part des Etats-Unis de l'Amérique septentrionale *N. R.*	VI.	148.
Mars	Déclaration du roi de Bavière et de la duchesse de Parme, sur l'abolition du droit d'aubaine *N. R.*	VI.	90.
vril	Note circulaire adressée par le plénipotentiaire de la république de Colombie au ministre des affaires étr. de France et aux légations des cours étrangères à Paris, pour demander la reconnaissance de l'indépendance de la république *N. R.*	VI.	169.
Avril	Ordre du cabinet du roi de Prusse, concernant la franchise du droit de détraction en faveur des Etats-Unis de l'Amérique septentrionale *N. R.*	VI.	15.
Avril	Convention entre le grand-duc de Bade et le roi de Wirtemberg, concernant l'exécution du traité du 2. Oct. 1811. *N. R.*	VI.	16.
Avril	Déclaration de la régence provisoire de la Grèce, aux puissances chrétiennes. (*Corinthe*) *N. R.*	VI.	21.
Avril	Convention entre la France et l'Espagne, concernant la liquidation des créances des sujets français *N. R.*	VI.	25.
Mai	Déclaration du roi de Prusse, sur l'abolition du droit de détraction en faveur des sujets danois *N. R.*	VI.	28.
Mai	Convention entre le Danemarck et le duc de Nassau, sur l'abolition du droit de détraction *N. R.*	VI.	42.

1822.		Tome
18. Juin	Déclaration des commissaires de la Grande-Bretagne et de ceux des Etats-Unis de l'Amérique septentrionale, sur les limites de leurs possessions en Amérique *N. R.*	VI.
19. Juin	Déclaration de l'Autriche et de la Bavière, portant renouvellement du cartel militaire *N. R.*	VI.
22. Juin	Convention entre la Prusse et le duc d'Anhalt-Dessau, sur la restitution des frais de justice en matières criminelles *N. R.*	VI.
27. Juin	Traité entre la Prusse et le prince de Schwarzbourg-Rudolstadt, concernant l'adhésion au système de commerce prussien *N. R.*	VI.
24. Juin	Convention de navigation et de commerce entre la France et les Etats-Unis de l'Amérique septentrionale. *(Paris)* *N. R.*	VI.
6. Juill.	Traité d'union et d'alliance entre la république de Colombie et le Pérou *N. R.*	VI.
6. Juill.	Traité additionnel au traité d'union et d'alliance entre la république de Colombie et le Pérou *N. R.*	VI.
12. Juill.	Convention entre la Grande-Bretagne, la Russie et les Etats-Unis de l'Amérique septentrionale, pour mettre à exécution l'arbitrage de l'empereur de Russie, au sujet du 1er art. du traité de Gand *N. R.*	VI.
26. Juill.	Cartel entre la Russie et l'Autriche, pour l'extradition des déserteurs *N. R.*	VI.
31. Juill.	Déclaration du roi de Bavière, sur l'abolition du droit de détraction en faveur les duchés de Parme, Plaisance et Guastalla *N. R.*	VI.

		Tome	Page
2. Août	Manifeste du prince-régent du Brésil, adressé à tous les gouvernemens et toutes les nations amies. (*Rio-Janeiro*) *N. R.*	VI.	93.
Août	Déclaration du gouvernement de la Grèce, adressée aux monarques réunis à Vérone *N. R.*	VI.	233.
Août	Convention entre le grand-duché de Mecklenbourg-Schwerin et le duché d'Oldenbourg, et la principauté de Lubeck, concernant l'extradition des criminels *N. R.*	VI.	111.
Oct.	Proclamation de l'empereur du Brésil adressée aux Portugais d'Europe. (*Rio-Janeiro*) *N. R.*	VI.	125.
Oct.	Lettre de l'empereur du Brésil à son père, le roi de Portugal *N. R.*	VI.	127.
Nov.	Convention entre le Danemarck et la Suède, concernant le payement de la dette de la Norvège *N. R.*	VI.	133.
Nov.	Résolutions adoptées au *congrès de Vérone*, rélatifs à l'abolition de la traité des nègres *N. R.*	VI.	139.
Déc.	Convention entre la Hesse électorale et la Hesse grand-ducale, sur l'imposition foncière des bienfonds limitrophes *N. R.*	VI.	142.
0. 2.	Actes relatifs aux affaires révolutionaires de Espagne *N. R.*	VI.	147.
2.	Traités entre les Etats-Unis d'Amérique et divers peuples indiens, savoir:		
	Traité avec les grands et les petits-Osages (31. Août) *N. R.*	VI.	1089.
	Traité avec les tribus indiennes Sacs et Renards (3. Sept.) *N. R.*	VI.	1091.
2.	Déclarations réciproques de divers états d'Allemagne, pour la répression des délits forestiers, savoir:		

1822.			Tome
4. Janv.	Gr. D. de Bade et de Hesse	N. R.	VI.
21. Janv.	Gr. D. de Hesse et D. de Nassau	N. R.	VI.
11. Mars	Prusse et Gr. D. de Hesse	N. R.	VI.
6. Avril	Bavière et Gr. D. de Hesse	N. R.	VI.
4. Mai	Prusse et Bavière	N. R.	VI.
16. Juill.	Prusse et Schwarzbourg Sondershausen	N. R.	VI.
31. Juill.	Prusse et la Lippe	N. R.	VI.
9. Nov.	Prusse et Waldeck	N. R.	VI.
13. Nov.	Prusse et Schwarzbourg-Rudolstadt	N. R.	VI.
1822.	Conventions entre divers états d'Allemagne sur l'extradition réciproque des vagabonds, savoir:		
11. Avril	Saxe royale et prince de Schwarzbourg	N. R.	VI.
6. Mai	Saxe-Gotha et Schwarzbourg	N. R.	VI.
10. Mai	Hesse et Saxe-Gotha	N. R.	VI.
12. Juin	Prusse et Saxe-Weimar	N. R.	VI.
20. Juill.	Saxe royale et Saxe-Cobourg	N. R.	VI.
13. Sept.	Saxe-Gotha et Saxe-Cobourg	N. R.	VI.
1. Nov.	Saxe-Weimar et Saxe-Gotha	N. R.	VI.
17. Déc.	Prusse et Saxe-Gotha	N. R.	VI.
26. Déc.	Prusse et Schwarzbourg-Sondershausen	N. R.	VI.

1823.

1823.			
25. Févr.	Convention entre la Prusse et le prince de la Lippe-Detmold, sur la prolongation de la convention d'étappe, du 18. Juin 1818	N. R.	VI.
8. Mars	Convention entre le Portugal et l'Espagne, concernant l'extradition réciproque des déserteurs et des criminels	N. R.	VI.
12. Mars	Convention entre la Prusse et la Saxe-royale, sur la suppression des fraix de justice en matières criminelles	N. R.	VI.
12. Mars	Convention entre la Grande-Bretagne et l'Espagne, concernant les		

		Tome	Page
5,	réclamations des sujets anglais. (*Madrid*) *N. R.*	VI.	246.
Mars	Articles additionnels à la convention entre la Grande-Bretagne et le Portugal, conclue à Londres le 28. Juillet 1817, concernant l'abolition de la traite des nègres *N. R.*	VI.	249.
vril	Convention entre le Danemarck et la Hesse grand-ducale, sur l'abolition du droit de détraction *N. R.*	VI.	251.
lai	Convention entre la Hesse électorale et le duché de Brunsvic, sur l'extradition des criminels et l'abolition des fraix de justice en matières criminelles *N. R.*	VI.	254.
Mai	Cartel entre le roi de Danemarck et la ville libre de Hambourg, sur l'extradition des déserteurs *N. R.*	VI.	259.
uin	Convention entre la Prusse et le royaume des Pays-Bas, sur la restitution des fraix de procédures criminelles *N. R.*	VI.	266.
Juin	Traité d'amitié et d'alliance entre la république de Colombie et Buenos-Ayres *N. R.*	VI.	267.
Juin	Traité entre la Prusse et le grand duc de Saxe-Weimar, pour l'adhésion au système de commerce prussien *N. R.*	VI.	269.
Juin	Cartel entre l'Autriche et la Bavière *N. R.*	VI.	1036.
Juill.	Convention préliminaire entre le gouvernement de Buenos-Ayres et les commissaires espagnols *N. R.*	VI.	277.
Juill.	Déclaration de la Prusse et la ville libre de Hambourg, sur l'abolition réciproque du droit de détraction *N. R.*	VI.	280.

1823.		Tome
28. Juill.	Traité de paix entre la Porte et la Perse. (Extrait.) *(Erzerum)* *N. R.*	VI.
30. Juill. et 18. Août	Circulaires de la trésorerie des Etats-Unis, de l'Amérique du Nord, concernant le traitement des vaisseaux armés français et espagnols *N. R.*	VI.
3. Août	Capitulation de l'armée espagnole *(Maracaibo)* *N. R.*	VI.
4. Août	Convention militaire entre les généraux Molitor et Ballesteros. *(Grenade)* *N. R.*	VI.
1818. 1823.	Actes concernant la réunion de la seigneurie de Jever au duché d'Oldenbourg *N. R.*	VI.
1823. 15. Août	Convention entre la Prusse et le Hanovre, sur le remboursement des frais d'extradition réciproque des criminels *N. R.*	VI.
$\frac{1}{10}$ Sept.	Convention entre la Saxe-royale et la Bavière, sur le remboursement des frais de justice en matières criminelles *N. R.*	VI.
2. Sept.	Convention entre la Bavière et le grand-duché de Saxe-Weimar, sur la suppression des frais de justice en matières criminelles *N. R.*	VI.
10. Sept.	Acte de la libre navigation du Weser, signé par les plenipotentiaires de la Prusse, de Hanovre, de Hesse électorale, de Brunswick, d'Oldenbourg, de la Lippe et de la ville de Brêmen. *(Minden)* *N. R.*	VI
9. Sept.	Convention séparée entre l'Hanovre et la ville libre de Brêmen, concernant la navigation du Weser *N. R.*	VI.
10. Sept.	Convention séparée entre la Prusse et la ville libre de Brêmen en suite	

		Tome	Page
	du 15e art. de l'acte de navigation du Weser *N. R.*	VI.	338.
Oct.	Traité entre la Prusse et le duc d'Anhalt-Bernbourg, sur son adhésion au système du commerce prussien *N. R.*	VI.	344.
Oct.	Traité entre la Prusse et le duc d'Anhalt-Bernbourg, sur l'extension du système de commerce prussien *N. R.*	VI.	349.
Oct.	Acte du gouvernement de la Grande-Bretagne, portant nomination de consuls dans les nouveaux Etats de l'Amérique ci-devant espagnole *N. R.*	VI.	360.
Oct.	Traité d'union, de ligue et de confédération perpétuelle entre la Colombie et le Mexique *N. R.*	VI.	361.
Oct.	Traité de paix, de commerce et de navigation entre le roi de Sardaigne et la Porte. *(Constantinople)* *N. R.*	VI.	365.
Nov.	Traité entre les troupes françaises et espagnoles, pour l'occupation des places de Barcelone, Tarragone et Hostalrich. *(Sarria)* *N. R.*	VI.	371.
Nov.	Convention entre l'Autriche et la Grande-Bretagne, concernant l'acquittement définitif de l'emprunt autrichien en Angleterre. *(Vienne)* *N. R.*	VI.	377.
Déc.	Convention additionnelle à la convention entre la Hesse grand-ducale et la Hesse électorale, du 17. Janvier 1823 *N. R.*	VI.	240.
Sept.	Traité entre les Etats-Unis de l'Amérique septentrionale et les tribus indiennes de la Floride *N. R.*	VI.	1092.
23.	Déclarations réciproques de divers états d'Allemagne, pour la répression des délits forestiers, savoir:		
Janv.	Hesse électorale et Gr. D. de Hesse *N. R.*	VI.	237.

1823.		Tome
9. Oct.	Saxe royale et Saxe-Altenbourg *N. R.*	VI.
10. Oct.	Prusse et Anhalt-Bernbourg *N. R.*	VI.
10. Déc.	Wirtemberg et Bade *N. R.*	VI.
1823.	Conventions entre divers états d'Allemagne sur l'extradition réciproque des vagabonds, savoir:	
6. Janv.	Gr. D. de Hesse et Waldeck *N. R.*	VI.
9. Août	Saxe-Gotha et Saxe-Meiningen *N. R.*	VI.
22. Juill.	Saxe royale et Saxe-Meiningen *N. R.*	VI.

1824. 1824.

5. Janv.	Convention entre le France et l'Espagne, concernant les prises maritimes faites en 1823 *N. R.*	VI.
27. Janv.	Convention entre la royaume des Pays-Bas et la ville de Hambourg, sur l'abolition du droit de détraction *N. R.*	VI.
2. Févr.	Convention entre le grand-duc de Saxe-Weimar et de le duc de Saxe-Gotha, sur le remboursement des frais de justice en matières criminelles *N. R.*	VI.
9. Févr.	Convention entre la France et l'Espagne, concernant le séjour des troupes françoises en Espagne. (*Madrid*) *N. R.*	VI.
15. Févr.	Convention entre le Wirtemberg, et la Bavière, la Hesse grand-ducale, le duc de Nassau et les princes de Hohenzollern-Sigmaringen et de Hohenzollern-Hechingen, sur le remboursement des frais de justice en matières criminelles *N. R.*	VI.
19. Févr.	Résolution de la diète germanique, concernant les privilèges accordés aux ministres étrangers accrédités auprès d'elle *N. R.*	VI.
24. Févr.	Traité entre les Etats-Unis de l'Amé-	

		Tome	Page
	rique septentrionale et le dey de Tunis, sur quelques modifications à faire au traité de paix de 1797, conclu entre les deux puissances *N. R.*	VI.	978.
Mars	Traité de commerce et d'échange entre la Grande-Bretagne et les Pays-Bas. (*Londres*) *N. R.*	VI.	415.
Mars	Bulle du Pape, concernant la circonscription des diocèses dans le royaume de Hanovre *R. N.*	VI.	421.
vril	Traité de commerce et de navigation entre la Grande-Bretagne et la Prusse. (*Londres*) *N. R.*	VI.	434.
Avril	Convention entre les États-Unis de l'Amérique septentrionale et la Russie, concernant la navigation de l'Océan pacifique et les établissemens à former sur la côte nord-ouest de l'Amérique. (*St. Petersbourg*) *N. R.*	VI.	1010.
et 29. vril	Déclarations de la Suède, portant réciprocité à observer vis-à-vis de la Grande-Bretagne, concernant le commerce des deux nations *N. R.*	VI.	439.
lai	Convention entre le roi de Prusse et l'empereur de Russie, touchant l'abolition du droit de détraction *N. R.*	VI.	443.
Mai	Convention entre l'Autriche et la Sardaigne, sur la construction des grandes routes *N. R.*	VI.	446.
Mai	Déclaration de la Russie et de Hanovre, sur l'abolition du droit de détraction *N. R.*	VI.	448.
Juin	Convention entre la Prusse et le grand-duc de Saxe-Weimar, concernant les rapports de jurisdiction réciproque *N. R.*	VI.	449.
Juin	Déclaration de la Grande-Bretagne		

1824.		Tome
	et du Hanovre, concernant la réciprocité du commerce *N. R.*	VI.
16. Juin	Traité de commerce et de navigation entre la Grande-Bretagne et le Danemarck. (*Londres*) *N. R.*	VI.
30. Juin.	Convention entre la France et l'Espagne, concernant la prolongation du séjour de l'armée françoise en Espagne. (*Madrid*) *N. R.*	VI.
24. Juill.	Traités de commerce entre le roi de Wirtemberg et les princes de Hohenzollern-Sigmaringen et Hechingen *N. R.*	VI.
26. Juill.	Substance de la déclaration de la régence d'Alger, concernant le rétablissement de la paix avec la Grande-Bretagne *N. R.*	VI.
1. Août	Convention entre la Saxe royale et le grand-duc de Saxe-Weimar, sur le remboursement des frais de justice en matières criminelles *N. R.*	VI.
7. Sept.	Convention entre la Sardaigne et le canton de Tessin, au sujet de la construction de la route de Lumino. (*Locarne*) *N. R.*	VI.
8. Sept.	Traité de commerce entre le grand-duc de Bade et le grand-duc de Hesse. (*Carlsruhe*) *N. R.*	VI.
18. Sept.	Procès verbal de la commission de révision réunie à Hambourg, conformément à l'art. 30. de l'acte de la libre navigation de l'Elbe, du 23. Juin 1821. (*Hambourg*) *N. R.*	VI.
24. Sept.	Traité entre le roi de Wirtemberg et le prince de Hohenzollern-Sigmaringen, sur établissement d'un tribunal d'appel pour la principauté de Hohenzollern-Sigmaringen *N. R.*	VI.

		Tome	Page
4.			
ct.	Traité de paix, de navigation et de commerce entre les Etats-Unis de l'Amérique septentrionale et la république de Colombie *N. R.*	VI.	984.
Oct.	Convention entre le roi de Wirtemberg et le grand-duc de Bade sur l'extradition des faux-sauniers *N. R.*	VI.	607.
ov.	Déclarations entre la Russie et la Bavière, sur l'abolition du droit de détraction *N. R.*	VI.	610.
Nov.	Déclarations de la France et de la Russie, sur l'abolition du droit de détraction. *(St. Petersbourg)*, *N. R.*	VI.	613.
Oct.	Déclarations de la Russie et du Wirtemberg, sur l'abolition du droit de détraction *N. R.*	VI.	615.
ov.	Traité entre la Grande-Bretagne et la Suède, pour l'abolition de la traite des nègres *N. R.*	VI.	618.
Nov.	Convention supplémentaire au traité de commerce du 8. Sept. entre le grand-duc de Bade et le grand-duc de Hesse *N. R.*	VI.	656.
éc.	Convention entre le général espagnol, Jose Canterac et le général colombien, Antonio Jose du Sucre. *(Aya cucho)* *N. R.*	VI.	659.
Déc.	Convention entre la France et l'Espagne, concernant la réduction de l'armée françoise en Espagne. *(Escurial)* *N. R.*	VI.	664.
4.	Traités entre les Etats-Unis de l'Amérique du nord avec divers peuples indiens, savoir:		
oût	Traité avec les Socks et les Renards *N. R.*	VI.	1098.
oût	Traité avec les Joways *N. R.*	VI.	1104.
Nov.	Traité avec les Quapaws *N. R.*	VI.	1105.

1824.			Tome
1824.	Déclarations réciproques de divers états d'Allemagne, pour la répression des délits forestiers, savoir:		
17. Janv.	Saxe royale et Reuss	*N. R.*	VI.
7. Févr.	Gr. D. d'Hesse et Waldeck	*N. R.*	VI.
23. Févr.	Prusse et Lippe-Schaumbourg	*N. R.*	VI.
20. Avril	Wirtemberg et Gr. D. d'Hesse	*N. R.*	VI.
27. Juin	Hanovre et Brunswick	*N. R.*	VI.
28. Oct.	Prusse et Saxe-Hildburghausen	*N. R.*	VI.
26. Nov.	Prusse et Saxe-Gotha	*N. R.*	VI.
1824.	Conventions entre divers états d'Allemagne sur l'extradition réciproque des vagabonds, savoir:		
26. Janv.	Prusse et Mecklenbourg-Strelitz	*N. R.*	VI.
20. Mars	Saxe-Gotha et Saxe-Hildburghausen	*N. R.*	VI.
18. Juin	Bavière et Saxe-Hildburghausen	*N. R.*	VI.
10. Juill.	Prusse et Saxe-Cobourg	*N. R.*	VI.

1825.

1825.			
1. Janv.	Substance d'une communication officielle du ministère anglais, faite aux ministres étrangers, touchant la reconnaissance de l'indépendance des nouveaux états de l'Amérique méridionale	*N. R.*	VI. 6
12. Janv.	Convention d'armistice entre le général espagnol, Olaneta et le général colombien, Sucre	*N. R.*	VI. 6
2. Févr.	Traité d'amitié, de navigation et de commerce entre la Grande-Bretagne et les Provinces-Unis de Rio de la Plata	*N. R.*	VI. 6
28. Févr.	Convention entre la Grande-Bretagne et la Russie, concernant leurs possessions respectives sur la côte du nord-ouest de l'Amérique, et la navigation de l'océan pacifique. (*St. Petersbourg*)	*N. R.*	VI. 6

		Tome	Page
;	Convention supplémentaire entre la Bavière et le Wirtemberg, concernant les sujets mineurs possessionnés dans les deux pays *N. R.*	VI.	711.
rr.	Convention de commerce et de navigation entre la Prusse et la Russie. (*Berlin*) *N. R.*	VI.	688.
irs	Traité d'union et d'alliance entre la république de Colombie et les Etats-Unis de l'Amérique centrale *N. R.*	VI.	696.
irs	Note du ministère anglais, adressée au ministred'Espagne sur la reconnaissance de l'indépendance de plusieurs pays de l'Amérique espagnole *N. R.*	VI.	702.
il	Convention entre la Prusse et la Saxe royale, sur le partage de plusieurs fondations pieuses *N. R.*	VI.	714.
ril	Convention entre le royaume des Pays-Bas et le Danemarck, sur l'abolition du droit de détraction *N. R.*	VI.	736.
ril	Ordonnance du roi de France, concernant l'indépendance de l'île de St. Domingue *N. R.*	VI.	738.
ril	Traité d'amitié, de commerce et de navigation entre la Grande-Bretagne et la république de Colombie *N. R.*	VI.	740.
ai	Traité entre le roi de Wirtemberg et le prince de Hohenzollern-Hechingen, sur l'établissement d'un tribunal d'appel pour la principauté de Hohenzollern-Hechingen *N. R.*	VI.	806.
ai	Traité de liquidation entre le roi de Wirtemberg et le grand-duc de Bade. (*Carlsruhe*) *N. R.*	VI.	749.
ai	Déclaration de la Russie et du grand-duché de Bade, concernant l'abolition du droit de détraction *N. R.*	VI.	759.

1825.		Tom.
21. Mai	Capitulation, de *Monterey* entre le commandant espagnol, D. Jose Martinez, et D. Luis Antonio Arguello, commandant militaire méxicain *N. R.*	VI.
28. Mai	Convention entre l'Autriche et le roi des Deux-Siciles, sur la durée du séjour des troupes autrichiennes dans le royaume, et fixation de leur force. (*Milan*) *N. R.*	VI.
8. Juin	Convention entre le duc d'Oldenbourg et le comte de Bentink, concernant la seigneurie de Kniphausen *N. R.*	VI.
7. Juill.	Déclaration de l'Autriche et du grand-duché de Bade concernant l'abolition du droit de détraction *N. R.*	VI.
12. Juill.	Convention entre le roi d'Hanovre et le prince de la Lippe-Detmold, sur l'extradition des criminels *N. R.*	VI.
2. Août	Manifeste de la nation grecque, portant la résolution de se mettre sous la protection de la Grande-Bretagne *N. R.*	VI.
6. Août	Déclaration de l'indépendance des provinces du Haut-Pérou *N. R.*	VI.
16. Août	Actes relatifs au congrès de Panama *N. R.*	VI.
29. Août	Traité de paix entre le Portugal et le Brésil. (*Rio-Janeiro*) *N. R.*	VI.
29. Août	Convention d'indemnité entre le Portugal et le Brésil. (*Rio-Janeiro*) *N. R.*	VI.
24. Sept.	Convention entre le gouverneur général de Sierra-Léone et le roi de Sherbro et Ya-Comba, reine de Ya-Comba *N. R.*	VI.
29. Sept.	Convention de commerce et de navigation entre la Grande-Bretagne	

		Tome	Page
	et les villes hanséatiques. (*Londres*) *N. R.*	VI.	810.
pt.	Proclamation du roi de la Grande-Bretagne, défendant à ses sujets de prendre part aux hostilités entre la Porte et les Grecs *N. R.*	VI.	815.
ept.	Proclamation du roi de la Grande-Bretagne, portant défense d'exportation d'armes et de munitions de guerre *N. R.*	VI.	820.
c. Oct.	Déclaration de la Saxe royale et de la Sardaigne, portant abolition du droit de détraction *N. R.*	VI.	822.
)ct.	Déclaration du gouvernement grand-ducal de Hesse, annullant le traité de commerce avec le grand-duché de Bade *N. R.*	VI.	824.
Nov.	Capitulation du château de St. *Jean d'Ulloa* *N. R.*	VI.	825.
léc.	Traité de paix et de commerce entre les Etats-Unis de l'Amérique septentrionale et la confédération de l'Amérique centrale *N. R.*	VI.	826.
Déc.	Convention supplémentaire à l'acte sur la navigation du Weser *N. R.*	VI.	840.
Déc. nv, 26.	Convention entre le royaume de Wirtemberg et le grand-duché de Bade, concernant les rapports de juridiction *N. R.*	VI.	854.
5.	Traités entre les Etats-Unis de l'Amérique du nord avec divers peuples indiens, savoir:		
Janv.	Traité avec les Choctaws *N. R.*	VI.	1106.
Fév.	Traité avec les Creeks *N. R.*	VI.	1110.
in	Traité avec les Grands et les Petits-Osages *N. R.*	VI.	1115.
Juin	Traité avec les Kansas *N. R.*	VI.	1121.
Juin	Traié avec les Poncars *N. R.*	VI.	1126.

1825.			Tom
22. Juin	Traité avec les Tetons, les Yanctons et les Yanctonies	*N. R.*	VI.
5. Juill.	Traité avec les Siounes et les Ogallalas	*N. R.*	VI.
6. Juill.	Traité avec les Chayennes	*N. R.*	VI.
16. Juill.	Traité avec les Hunkpapas	*N. R.*	VI.
18. Juill.	Traité avec les Ricaras	*N. R.*	VI.
30. Juill.	Traité avec les Balantse-estoas ou les Minnetsarees	*N. R.*	VI.
30. Juill.	Traité avec les Mandans	*N. R.*	VI
4. Août	Traité avec les Crows	*N. R.*	VI.
10. Août	Traité avec les Grands- et les Petits-Osages	*N. R.*	VI.
16. Août	Traité avec les Kansas	*N. R.*	VI.
19. Août	Traité avec les Sioux et les Chippewas, les Sacs et les Rénards, les Menominies, les Joways, les Sioux, les Winnebagos et une partie des Ottowas, des Chippewas et des Potawattomies	*N. R.*	VI.
26. Sept.	Traité avec les Ottoes et les Missouris	*N. R.*	VI.
30. Sept.	Traité avec les Pawnees	*N. R.*	VI.
6. Oct.	Traité avec les Mahas	*N. R.*	VI.
7. Nov.	Traité avec les Shawonees	*N. R.*	VI.

1826. 1826.

8. Janv.	Traité d'amitié, de navigation et de commerce entre la France et le Brésil, avec les articles additionnels du 7. Juin. (*Rio-Janeiro.*)	*N. R.*	VI.
19. Janv.	Capitulation de la forteresse de *Callao*	*N. R.*	VI.
26. Janv.	Convention de navigation entre la Grande-Bretagne et la France. (*Londres*)	*N. R.*	VI.
27. Janv.	Convention entre le grand-duché de Hesse et le grand-duché de Bade, concernant les rapports commerciaux	*N. R.*	VI.
15. Févr.	Convention entre le roi de Wirtemberg et la confédération Suisse, tou-		

		Tome	Page
	chant le remboursement des fraix de justice en matières criminelles *N. R.*	VI.	892.
évr.	Traité de paix entre la compagnie angl. des Indes et le roi d'Ava *N. R.*	VI.	894.
évr.	Traité de commerce entre le roi de Wirtemberg et la confédération Suisse. (*Stuttgard*) *N. R.*	VI.	898.
rs	Déclaration échangée entre le gouvernement des Pays-Bas et celui de la Hesse grand-ducale, concernant le droit de leurs sujets respectifs *N. R.*	VI.	910.
lars	Convention du commerce et de navigation entre la Suède et la Grande-Bretagne. (*Londres*) *N. R.*	VI.	912.
vril	Traité d'amitié, de commerce et de navigation entre le Danemarck et les Etats-Unis de l'Amérique septentrionale. (*Washington*) *N. R.*	VI.	919.
i	Convention entre la Prusse et le grand-duc de Saxe-Weimar pour l'exécution des traités de Vienne et de Paris du 1. Juin et 22. Sept. 1815 *N. R.*	IV.	921.
i	Acte d'abdication de Don-Pedro comme roi de Portugal. (*Rio-Janeiro* *N. R.*	VI.	1013.
lai	Convention entre le roi de Wirtemberg et la confédération Suisse, concernant les droits des sujets respectifs *N. R.*	VI.	1021.
lai	Convention entre la Norwège et la Russie, concernant la détermination des limites des deux pays *N. R.*	VI.	1014.
in	Convention entre la Prusse et le prince de la Lippe, concernant les droits d'entrée à percevoir sur la frontière prussienne *N. R.*	VI.	1023.

1826.		Tom
17. Juin	Convention entre la Prusse et le duc d'Anhalt-Bernbourg, portant l'accession du duché inférieur de Bernbourg au système prussien des impôts indirects. (*Berlin*) *N. R.*	VI.
31. Juill.	Déclaration de la Prusse et de la Suède, sur l'abolition du droit de détraction *N. R.*	VI.
7. Oct.	Convention entre la Russie et la Porte, fixant le mode d'accomplissement complet du traité de Bucharest. (*Ackermann*) *N. R.*	VI.
17. Oct.	Convention entre le roi d'Hanovre et la ville libre de Lubeck, sur l'extradition réciproque des criminels *N. R.*	VI.
2. Nov.	Traité de commerce et de navigation entre la Suède et le Danemarck (*Stochholm*) *N. R.*	VI.
13. Nov.	Convention entre la Grande-Bretagne et les Etats-Unis de l'Amérique septentrionale, pour l'arrangement définitif des stipulations de la convention du 12. Juillet 1821. (*St. Petersbourg*) *N. R.*	VI.
15. Nov.	Convention entre la Saxe royale et le duché d'Altenbourg, touchant les frais de justice en matières criminelles *N. R.*	VI.
15. Nov.	Patente, prononçant le partage du duché de Saxe-Gotha entre les ducs de Saxe-Hildbourghausen, de Saxe-Cobourg-Saalfeld et de Saxe-Meiningen *N. R.*	VI.
18. Nov.	Convention entre le roi des Pays-Bas et la ville libre de Brèmen, sur l'abolition réciproque du droit de détraction *N. R.*	VI.

		Tome	Page
v.	Convention entre la Grande-Bretagne et le Brésil, sur l'abolition de la traite des nègres *N. R.*	VI.	1087.
	Traité entre la Prusse et le grand-duc de Mecklenbourg-Schwerin, sur l'accession de ce dernier au système prussien des contributions indirectes *N. R.*	VI.	1196.
c.	Traité entre la Prusse et le grand-duc de Mecklenbourg-Schwerin, sur la réciprocité de traitement à observer pour le commerce maritime *N. R.*	VI.	1204.
	Traités entre les Etats-Unis de l'Amérique septentrionale et divers peuples indiens, savoir:		
iv.	Traité avec les Creeks *N. R.*	VI.	1179.
t	Traité avec les Chippewas *N. R.*	VI.	1185.
t.	Traité avec les Potawatamies *N. R.*	VI.	1189.
t.	Traité avec les Miamis *N. R.*	VI.	1192.
	Déclarations réciproques de divers états d'Allemagne, pour la répression des délits forestiers, savoir:		
t	Gr. D. de Hesse et Hesse électorale *N. R.*	VI.	1047.
it	Prusse et Hesse-Hombourg *N. R.*	VI.	1048.
	Bavière et Wirtemberg *N. R.*	VI.	1050.

II.

TABLE

ALPHABÉTIQUE.

ALLEMAGNE.

I.

Empire d'Allemagne.

1763.		Tome
Janv. Fév.	Actes relatifs au rétablissement de paix en Allemagne	I.
1770. 1771.	Actes de la diète de l'Empire, confirmant l'investiture accordée à l'archiduc Ferdinand d'Autriche, des fiefs de Modène	I.
1774. Août Mai	Actes de ratification de la diète de l'Empire, des traités de limites conclus entre la France et l'évêque de Liège	II.
1778. Fév. Juin	Actes de la diète de l'Empire, concernant le droit de suffrage du duché d'Oldenbourg	II.
1779. Mai	Lettres patentes du roi de France, portant confirmation des droits et priviléges du corps de la noblesse de la Basse-Alsace	II.

		Tome	Page
9.			
Mai	Traité de paix de *Teschen*	II.	661.
0.			
—	Accession de l'Empire au traité de		
s	paix de Teschen	II.	685.
5.	Actes de ratification de l'empereur		
—	d'Allemagne et de l'Empire, du traité		
	de limite conclu entre la France, et		
	Nassau - Weilbourg, Bâle, et les		
	comtes de la Leyen	II.	448.
6.			
Août	Arrêté des commissaires électoraux		
	et épiscopaux réunis au bain d'Embs,		
	pour le rétablissement et le maintien		
	des droits épiscopaux	IV.	140.
0.	Décrets de l'assemblée nationale de		
1.	France, sur les indémnités à accor-		
2.	der aux princes d'Allemagne posses-		
	sionnés en France	V.	138.
00.			
Déc.	Armistice entre les armées françaises		
	et impériales en Allemagne (*Steyer*)	VII.	286.
1.			
Janv.	Armistice entre l'armée française et		
	l'armée de l'Empire en Italie (*Tré-*		
	vise)	VII.	291.
Janv.	Convention pour la prolongation de		
	l'armistice entre les armées françaises		
	et impériales. (*Luneville*)	VII.	294.
Fév.	Traité de paix entre la France et		
	l'empereur d'Allemagne, ainsi que le		
	corps germanique. (*Luneville*)	VII.	296.
03.	Actes et traités relatifs à l'accomplis-		
	sement du traité de Luneville, jus-		
	qu'au recès principal de la députa-		
	tion de l'Empire	VII.	424.
1. Fév.	Recès principal de la députation ex-		

		Tome
1803.	traordinaire de l'Empire, concernant les indemnités à régler d'après la paix de Luneville; et actes y relatifs. (*Ratisbonne*)	VII.
1804. 1805.	Convention relative à l'octroi de la navigation du Rhin avec la France; et actes y ayant rapport	VIII.
1806.	Actes concernant les rapports de la couronne de Suède avec l'empire germanique, relatifs à la Poméranie	VIII.

II.

Confédération du Rhin.

1806.	Actes relatifs à la confédération des états du Rhin, et à la dissolution de l'empire germanique	VIII.
6. Août	Acte d'abdication de la couronne impériale d'Allemagne par l'empereur François II.	VIII.
9. Sept.	Edit du roi de Danemarck, portant réunion du duché de Holstein etc. au royaume de Danemarck	VIII.
11. Sept.	Lettre de l'empereur des Français au prince Primat, concernant la souveraineté des états confédérés du Rhin	VIII.
13. Sept.	Note circulaire du prince Primat, adressée aux états de la confédération du Rhin, sur l'inviolabilité du territoire de la confédération	VIII.
25. Sept.	Traité d'accession du prince de Wurzbourg à la confédération du Rhin	VIII.
11. Déc.	Traité de paix entre la France et l'électeur de Saxe, avec accession de	

		Tome	Page
6.	ce dernier, à la confédération du Rhin	VIII.	552.
Déc.	Traité d'accession à la confédération du Rhin de la part des ducs de Saxe-Weimar, Saxe-Gotha, Saxe-Meiningen, Saxe-Hildburghausen et Saxe-Coburg	VIII.	555.
7.			
Avril	Traité d'accession des ducs d'Anhalt-Dessau, d'Anhalt-Bernburg et d'Anhalt-Coethen, à la confédération du Rhin	VIII.	558.
Avril	Traité d'accession des princes de Reuss, à la confédération du Rhin	VIII.	560.
Avril	Traité d'accession des princes de la Lippe, à la confédération du Rhin	VIII.	562.
Avril	Traité d'accession du prince de Waldeck, à la confédération du Rhin	VIII.	564.
Avril	Traité d'accession des princes de Schwarzbourg, à la confédération du Rhin	VIII.	564.
8.			
Fév.	Traité d'accession du duc de Mecklenbourg-Strelitz, à la confédération du Rhin *N. R.*	IV.	10.
Mars	Traité d'accession du duc de Mecklenbourg-Schwerin, à la confédération du Rhin *N. R.*	IV.	11.
Sept.	Convention entre les cours de Bavière, de Wirtemberg, de Bade, de Hesse et le prince Primat, sur le partage des dettes et pensions de l'ancien collège des comtes d'Empire de Wetteravie. (*Nurenberg*) *N. R.*	III.	169.

			Tome
1808.			
13. Sept.	Transaction entre les membres de l'ancien cercle de Franconie, sur le partage des dettes actives et passives de ce cercle	*N. R.*	III. 1
14. Oct.	Traité d'accession du duc d'Oldenbourg, à la confédération du Rhin	*N. R.*	IV.
1809.			
24. Août	Décret de l'empereur des Français, portant suppression de l'ordre teutonique dans les états de la confédération du Rhin	*N. R.*	I. 2
24. Avril	Décret de l'empereur des Français, prononçant le séquestre mis sur les biens de princes de l'Empire au service de l'Autriche	*N. R.*	I. 2
1809. 15. Nov.	Publication du roi de Bavière, concernant ses traités avec la confédération du Rhin	*N. R.*	I. 2
1810. 15. Mai	Procès verbal de remise des principautés de Fulde et Hanau au grand-duc de Francfort, et cession de la moitié de l'octroi de la navigation du Rhin à la France	*N. R.*	III. 1
1811. 28. Déc.	Convention entre la France et le grand-duc de Francfort, sur les dettes et la cession d'une partie des domaines réservés	*N. R.*	III. 2

III.

Allemagne, depuis la dissolution de la confédéra du Rhin, prononcée par les puissances alliées au c mencement de 1813, et adoptée à la suite des tr d'accession à la grande alliance.

1813. 14. Mars	Convention entre la Saxe, la Westphalie, la Hesse et Nassau, sur les		

		Tome	Page
13.	dettes de la baillivie de Hesse-Marburg *N. R.*	III.	276.
Avril	Acte sur la formation d'un conseil d'administration des provinces occupées, arrêtée entre la Prusse et la Russie. (*Kalisch*) *N. R.*	I.	566.
Août	Conventions entre les membres de la cidevant confédération rhénane et l'archiduc Antoine, grand maître de l'ordre teutonique *N. R.*	III.	287.
Oct.	Convention entre les puissances alliées, sur les mesures à prendre pour la réunion de toutes les forces disponibles en Allemagne *N. R.*	I.	615.
r.	Procès verbal de la commission réunie à Francfort, sur la concurrence des états accédant à la grande alliance du 25. Mars *N. R.*	I.	619.
v.	Projet d'obligations à créer à la charge de l'Allemagne *N. R.*	I.	622.
v.	Etablissement d'un système militaire général en Allemagne *N. R.*	I.	624,
. Nov.	Procès verbal de la commission de Francfort, pour régler le système de défense de l'Allemagne *N. R.*	I.	626.
. Nov.	Règlement sur la formation de l'entretien des hôpitaux *N. R.*	I.	632-636.
14. . Janv.	Principes généraux des puissances alliées, sur l'administration des provinces françaises occupées *N. R.*	I.	638.
. Mars	Convention entre l'administration centrale des provinces occupées et l'électeur de Hesse, sur le partage des charges à supporter par le Hanau et Francfort *N. R.*	III.	299.
15. '. Avril	Accession des princes et villes d'Allemagne au traité d'alliance de Vienne, du 25. Mars *N. R.*	II.	138.

			Tome
1815.			
18. Mai	Traité principal entre divers princes possesseurs de biens de l'ordre teutonique. (*Mergentheim*)	*N. R.*	II.

IV.

Confédération germanique.

8. Juin	Acte pour la constitution fédérative de l'Allemagne. (*Vienne*)	*N. R.*	II.
13. Juin	Protestation des princes médiatisés, au sujet de l'acte de la confédération germanique. (*Vienne*)	*N. R.*	II.
13. Juin	Protestation du pape Pie VII, contre les dispositions du congrès de Vienne, au sujet des droits de l'Eglise	*N. R.*	II.
1816. 26. Mars	Sentence arbitrale de la commission établie à Vienne, prononçant sur les créances des rentes de l'octroi du Rhin	*N. R.*	IV.
1817. 23. Juin	Acte de la diète de la confédération germanique, sur l'abolition du droit de détraction et d'émigration entre tous les membres de la confédération, en conséquence de l'art. 13 de l'acte de la confédération	*N. R.*	III.
7. Juill.	Résolution de la diète germanique, portant réception du landgrave de Hesse-Hombourg, comme membre de la confédération germanique	*N. R.*	III.
1819. 26. Août	Convention entre le duc d'Oldenbourg et la ville libre de Bremen, au sujet de la suppression du péage d'Elsfleth sous la médiation et la garantie de la confédération germanique	*N. R.*	IV.
1820. 15. Mai	*Acte final des conférences ministérielles tenues à Vienne*	*N. R.*	V.

D.		Tome	Page
oût	Résolution de la diète de la confédération germanique, prononçant l'établissement d'un tribunal austrégal *N. R.*	V.	516.
1. vr.	Loi organique de la confédération germanique, pour sa constitution militaire *N. R.*	V.	666.
4. Févr.	Résolution de la diète germanique, concernant les privilèges accordés aux ministres des puissances étrangères accrédités auprès d'elle *N. R.*	VI.	410.

Aix - la - Chapelle.

(Ci-devant ville libre.)

6. Nov.	Lettres patentes du roi de France, portant abolition du droit d'aubaine envers la ville d'Aix-la-Chapelle	I.	420.

Anhalt.

7. Avr.	Traité entre l'empereur des Français et les ducs d'Anhalt-Dessau, d'Anhalt-Bernbourg et Anhalt-Coethen, portant leur accession à la confédération du Rhin	VIII.	558.
1. Nov.	Déclaration du roi de Prusse, sur l'exemtion réciproque des droits d'exportation avec le duc d'Anhalt-Coethen *N. R.*	IV.	55.
2. vril	Convention du duc d'Anhalt-Bernbourg avec la Prusse, sur l'abolition du droit de détraction *N. R.*	I.	407.
Juin	Convention entre le duc d'Anhalt-Dessau et la Prusse, sur l'abolition du droit de détraction *N. R.*	I.	408.
15.	Traité de subside des maisons du-		

			Tome
1815.			
	cales d'Anhalt-Dessau, de Bernbourg et de Coethen, avec la Grande-Bretagne	*N. R.*	II.
23. Mai	Déclaration du roi de Prusse, sur l'extension de l'abolition du droit de détraction, avec le duc d'Anhalt-Bernbourg	*N. R.*	IV.
1816. 23. Déc.	Déclaration du roi de Prusse, sur l'abolition du droit de détraction avec duc d'Anhalt-Dessau	*N. R.*	IV.
1817. 28. Sept.	Déclaration du roi de Prusse, sur l'extension de l'abolition du droit de détraction, avec le duc d'Anhalt-Coethen	*N. R.*	IV.
1822. 22. Juin	Convention entre le duc d'Anhalt-Dessau et la Prusse, concernant la restitution réciproque des fraix de justice en matières criminelles	*N. R.*	VI.
1823. 10. Oct.	Traité entre le duc d'Anhalt-Bernbourg et la Prusse, touchant le mode de perception des droits d'entrée	*N. R.*	VI.
1824. 18. Sept.	Procès verbal de la commission de révision réunie à Hambourg, conformement à l'art. 30 de l'acte de la libre navigation de l'Elbe	*N. R.*	VI.
1826. 17. Juin	Convention entre le duc d'Anhalt-Bernbourg et la Prusse, pour son accession au système de commerce prussien	*N. R.*	VI. 1

Autriche.

1763. 8. Févr.	Traité entre l'impératrice Marie Thérèse, comme duchesse de Milan, et les Grisons		I.
15. Févr.	Traité de paix entre l'impératrice Marie Thérèse et le roi de Prusse. *(Hubertsbourg)*		I.

		Tome	Page
évr.	Deux articles secrets ajoutés au précédent traité	I.	173.
lars	Acte séparé entre l'impératrice Marie Thérèse et le roi de Prusse, concernant leurs alliés	I.	144.
vril	Traité d'accommodement entre l'impératrice Marie Thérèseet l'électeur Palatin	I.	230.
uin	Traité de limite entre l'impératrice Marie Thérèse et la république de Venise, au sujet des eaux du Tartaro	I.	240.
uin	Supplément au traité de limite entre l'impératrice Marie Thérèse et les Grisons	I.	254.
uin	Convention entre l'impératrice Marie Thérèse et le roi de France, sur l'abolition du droit d'aubaine	I.	402.
Mai	Traité entre l'impératrice Marie Thérèse et le roi de France, pour régler les limites de leurs états respectifs dans les Pays-Bas	I.	661.
ill.	Convention (non ratifiée) entre l'imperatrice Marie Thérèse et la Porte ottomane	II.	19.
ill.	Traité entre l'impératrice Marie Thérèse et la Russie, sur le démembrement de la Pologne	II.	93.
ept.	Déclaration de l'impératrice reine sur ses prétentions sur la Pologne	II.	97.
ept.	Traité de cession entre l'impératrice Marie Thérèse et le roi et la république de Pologne	II.	109.
oût	Lettres patentes sur une convention entre le roi de France et l'impératrice reine, concernant quelques prieurés en Alsace	II.	323.

		Tom
1775.		
1775. 16. Mars	Actes séparés (deux.) entre l'impératrice Marie Thérèse et le roi et la république de Pologne	II.
14. Oct.	Convention entre le roi de France et l'impératrice Marie Thérèse, au sujet des bénéfices réguliers dépendans des abbayes situées en France et dans les Pays-Bas autrichiens	II.
1776. 9. Févr.	Convention de limites entre l'impératrice Marie Thérèse et la république de Pologne	II.
1777.	Convention (extrait) de limites entre l'Autriche et la république de Venise	II.
26. Déc.	Traité entre l'impératrice reine comme duchesse de Milan, le grand-duc de Toscane et le duc de Modène, relatif au commerce sur la route de Pistoia	II.
1778. 3. Janv.	Accord entre l'impératrice Marie Thérèse et l'électeur Palatin, touchant les droits de succession sur la Bavière	II.
1779. 13. Mai	Traité de paix entre l'impératrice et le roi de Prusse, avec les conventions separées entre l'Autriche et la Saxe; l'Autriche et l'électeur Palatin; la Saxe et l'électeur Palatin; les actes d'accession du duc des Deux-Ponts, et les actes de garantie de la France et de la Russie. *(Teschen)*	II.
28. Nov.	Traité entre l'impératrice et le roi de France, concernant les limites de leurs états respectifs dans les Pays Bas	II.
1779. 1780.	Actes relatifs à l'adhésion de l'Empire au traité de Teschen	II.
3. Oct.	Renouvellement de la convention de 1775, entre la Lombardie autrichienne	

	Tome	Page
et la république de Venise, concernant l'extradition des criminels	V.	102.
Traité entre l'empereur Joseph II. et l'impératrice de Russie, relativement à la neutralité armée	III.	252.
Acte d'accession de l'empereur Joseph II. aux principee et aux mesures proposées par la Russie pour le maintien du commerce et de la navigation neutre; et acte d'acceptation de la part de l'impératrice	III.	257.
Actes relatifs à l'évacuation des forteresses servant de barrière aux Prov. U. des Pays-Bas	III.	364.
Ordonnance de l'empereur Joseph II., concernant la police maritime dans les Pays-Bas autrichiens	III.	297.
Firman de la Porte, adressé au prince de la Walachie, sur le mode de réception d'un chargé d'affaires autrichien	III.	702.
Substance du traité d'amitié entre l'empereur Joseph II. et l'empereur de Maroc	III.	705.
Convention entre l'empereur Joseph II. et la cour de Rome	III.	732.
Edit de la Porte ottomane, pour favoriser le commerce de l'Autriche	III.	720.
Déclaration du prince de la Moldavie, en faveur des sujets autrichiens	III.	728.
Ordonnance de l'empereur, concernant l'importation des marchandises étrangères dans ses états	III.	751.
Traité entre l'empereur et l'électeur de Bavière, pour régler définitivement les limites du quartier de l'Inn. *(Munich)*	III.	754.

		Tom
1784.		
4. Déc.	Convention entre l'empereur, comme duc de Milan, et le grand-duc de Toscane, relativement au commerce	III
1785.	Convention entre le commissaire de	
1. Avril	l'empereur et les commandans des villes hollandaises de Sas-de-Gand et de Philippine, relativement aux inondations	IV
14. Mai	Ordonnance de l'empereur, sur la limitation du droit de détraction dans ses états	IV
20. Sept.	Articles préliminaires arrêtés pour servir de base au traité entre l'empereur et les Prov. U. des Pays-Bas, sous la médiation de la France.	IV
1. Nov.	Edit de l'impératrice de Russie, au sujet du commerce et de la navigation des sujets autrichiens	IV
8. Nov.	Traité d'accord définitif entre l'empereur et les Prov. U. des Pays-Bas, sous la médiation et la garantie de la France; avec une convention séparée. *(Fontainebleau)*	IV
12. Nov.	Ordonnance de l'empereur Joseph II. touchant le commerce des sujets russes dans ses états	IV
1786.	Extrait de la convention conclue en-	
19. Avril	tre l'empereur Joseph II. et l'evêché de Salzbourg	IV
1790.	Acte de cession du grand-duché de	
21. Juill.	Toscane à la branche puisnée de la maison d'Autriche.	IV
Juill. et Août	Déclarations entre l'empereur Léopold II. et le roi de Prusse, garanties par les puissances maritimes. *(Reichenbach)*	IV
23. Août	Résolution secrète des E. G. des Prov. U. des Pays-Bas, relativement	

		Tome	Page
	à la garantie des déclarations de Reichenbach	IV.	508.
ept.	Acte d'armistice entre l'empereur et la Porte ottomane, sous la médiation de la Prusse. *(Giurgewo)*	IV.	531.
éc.	Convention relative aux affaires belgiques, conclue entre les ministres de l'empereur, et ceux des rois de la Grande-Bretagne, de la Prusse et des Prov. U. des Pays-Bas	IV.	535.
ill.	Substance du traité préliminaire conclu entre les cours d'Autriche et de Prusse	V.	236.
ût	Traité de paix entre l'empereur d'Allemagne et la Porte. *(Sistow)*	V.	244.
oût	Déclaration signée en commun par l'empereur d'Allemagne et le roi de Prusse. *(Pilnitz)*	V.	206.
r.	Traité d'alliance entre l'empereur et le roi de Prusse. *(Berlin.)*	V.	301.
	Correspondance des cours de Vienne et de Berlin avec celle de Copenhague, sur les entreprises révolutionnaires des Français	V.	334.
ill.	Traité d'alliance défensive entre l'empereur de Russie et l'empereur d'Allemagne	VII.	364.
oût	Convention entre l'empereur d'Allemagne et le roi de la Grande-Bretagne, relative à la guerre	V.	447.
ept.	Convention entre l'empereur d'Allemagne et le landgrave de Hesse-Darmstadt	V.	492.
ril	Substance d'une convention entre les commissaires impériaux et ceux de la France, concernant les individus qui n'ont pas été pris les armes à la main	VI.	62

		Tome
1795.		
4. Mai	Convention avec la Grande-Bretagne, sur un emprunt de quatre millions L. St.	VI.
20. Mai	Traité d'alliance défensive avec la Grande-Bretagne	VI.
1. Oct.	Actes relatifs à la réunion de la Belgique et de Liège à la France	V.
1795. 1797.	Actes et conventions relatifs au partage de la Pologne	VI.
1797. 18. Avril.	Traité de paix préliminaire avec la France; et actes y relatifs. (*Léoben*)	VI.
17. Oct.	Traité de paix avec la France. (*Campo-Formio*)	VI.
1. Déc.	Convention dite militaire, entre l'empereur, et la république française. (*Rastadt*)	VI.
28. Déc.	Actes relatifs à l'occupation de Mayence par les troupes françaises	VI.
1798. 19. Mai	Traité d'alliance avec le roi des Deux-Siciles	VI.
Oct.	Actes relatifs à la Suisse, concernant ses rapports avec la France et l'Autriche	VI.
1800. Juin Juill.	Convention d'évacuation et d'armistice entre les armées françaises et impériales en Italie et en Allemagne	VII.
20. Juin	Convention avec la Grande-Bretagne, sur un emprunt de deux millions de L. St.	VII.
28. Juill.	Articles préliminaires de paix avec la France, publiés officiellement en France (non ratifiés)	VII.
20. Sept.	Conventions ultérieures entre les armées impériales et françaises	VII.
1801. 9. Févr.	Traité de paix entre la France et l'empereur et le corps germanique;	

l.		Tome Page
	avec les actes y ayant rapport. (*Luneville*)	VII. 286.
Mars	Ordonnance de l'empereur, concernant l'entrée des étrangers dans ses états	VII. 340.
2. Déc.	Convention avec la France avec accession de la Russie, concernant les indemnités accordées au duc de Modène et au grand-duc de Toscane. (*Paris*)	VII. 432.
3. oût	Ordonnance de l'empereur, sur l'observation de la neutralité	VIII. 105.
4. in	Convention entre le gouvernement autrichien et wirtembergeois, au sujet de l'abbaye de Heilig-Kreuzthal	VIII. 213.
Août	Patente de l'empereur, sur l'adoption du titre d'empereur héréditaire d'Autriche	VIII. 225.
5. oût	Actes relatifs à l'accession de l'Autriche à la convention du 11. Avril conclue entre la Grande-Bretagne et la Russie.	VIII. 330.
t	Correspondance entre le cabinet autrichien et français, avant la rupture de la paix	VIII. 364.
	Capitulations entre les troupes françaises et autrichiennes, à *Ulm, Trotelfingen, Kufstein, Dombera*	VIII. 379.
éc.	Armistice entre les troupes françaises et autrichiennes. (*Austerlitz*	VIII.
Déc.	Traité de paix entre l'empereure d'Autriche et l'empereur des Français (*Presbourg*)	VIII. 388.
6. anv.	Déclarations remises par les plénipotentiaires de l'empereur d'Autriche, lors de l'échange des ratifications du traité de Presbourg	VIII. 396.

		Tome
1806.		
3. Janv.	Convention militaire conclue entre le prince de Lichtenstein et le maréchal Berthier, relativement à l'échange de l'artillerie et des munitions de guerre	VIII.
12. Fév.	Acte relatif à la cession de Salzbourg et Berchtesgaden, par l'archiduc Ferdinand à l'empereur d'Autriche	VIII.
20. Fév.	Lettre des ministres comitiaux de Bohème et d'Autriche à la diète germanique, lui faisant part de la paix de Presbourg	VIII
9. Août	Publication relative au nouveau titre, d'empereur d'Autriche, pris par l'empereur d'Allemagne	VIII
1807.		
12. Juin	Traité entre le roi de Bavière et l'archiduc grand-duc de Wurzbourg, au sujet de terres appartenant à la noblesse immédiate de l'Empire	VIII
10. Oct.	Convention additionnelle de paix et de limites avec la France. (*Fontainebleau*)	VIII
5. Nov.	Convention entre le gouvernement autrichien et celui de Bavière, touchant la levée du séquestre mis sur les biens des particuliers. (*Munich*)	VIII
1808.		
26. Avril	Convention avec la Russie, sur l'extradition réciproque des déserteurs *N. R.*	IV.
7. Mai	Convention entre l'Autriche et la Russie en forme d'édits *N. R.*	I.
10. Mai	Convention avec le grand-duc de Wurzbourg, sur l'abolition du droit de détraction *N. R.*	IV.
17. Sept.	Convention avec Bade, sur l'abolition du droit de détraction *N. R.*	IV.

		Tome	Page
3.			
Sept.	Convention avec Bade, sur l'admission des sujets respectifs aux fondations réciproques *N. R.*	IV.	21.
9.			
Avril	Convention entre l'archiduc Ferdinand et les puissances alliées, sur la neutralité de Varsovie *N. R.*	I.	199.
Avril	Décret de l'empereur des Français, portant suppression de l'ordre teutonique dans les états de la confédération du Rhin *N. R.*	I.	201.
Avril	Décret de l'empereur des Français, relatif au séquestre mis sur les biens des princes de l'Empire au service de l'Autriche *N. R.*	I.	202.
Mai	Capitulation de la ville de *Vienne*, rendue à l'armée française *N. R.*	I.	204.
Juin	Capitulation de la ville de *Raab* aux Français *N. R.*	I.	207.
Juill.	Suspension d'armes entre les armées françaises et autrichiennes *N. R.*	I.	209.
Oct.	Traité de paix avec la France. (*Vienne*) *N. R.*	I.	217.
10.			
Fév.	Traité avec la Bavière, pour l'exécution du traité de Vienne du 14. Oct. 1809 *N. R.*	V.	16.
Mars	Acte de cession et de démarcation avec la Russie. (*Léopol*) *N. R.*	I.	252.
Août	Convention avec la France, sur la révocation du décret du 24. Avril 1809 *N. R.*	I.	277.
11.			
Nov.	Convention avec le roi de Saxe, sur l'administration des salines de Wieliczka *N. R.*	IV.	74.
12.			
Mars	Traité d'alliance avec la France *N. R.*	I.	427.

1813.		Tome
8. Avril	Convention avec la Saxe, sur le passage des troupes *N. R.*	I.
5. Juin	Armistice entre les puissances belligerantes. (*Poischwitz*) *N. R.*	I.
30. Juin	Convention avec la France sur la médiation de la paix. (*Dresde*) *N. R.*	I.
26. Juill.	Convention pour la prolongation de l'armistice du 5. Juin. (*Neumarck*) *N. R.*	I.
9. Sept.	Traités d'alliance avec la Russie et la Prusse. (*Toeplitz*) *N. R.*	I.
9. Sept.	Article séparé et secret du traité avec la Prusse *N. R.*	III.
3. Oct.	Traité préliminaire d'alliance avec la Grande-Bretagne. (*Toeplitz*) *N. R.*	I.
8. Oct.	Traité préliminaire d'alliance avec la Bavière. (*Ried*) *N. R.*	I.
21. Oct.	Convention entre les puissances alliées, sur la réunion des forces disponibles en Allemagne *N. R.*	I.
2. Nov.	Convention militaire avec le grand-duc de Hesse *N. R.*	IV.
2. Nov.	Traité préliminaire d'alliance avec le roi de Wirtemberg. (*Fulde*) *N. R.*	I.
23. Nov.	Accession du grand-duc de Hesse à la grande alliance du 25. Mars *N. R.*	IV.
23. Nov.	Traité d'alliance avec le duc de Nassau *N. R.*	IV.
24. Nov.	Accession du duc de Saxe-Cobourg à la grande alliance du 25. Mars *N. R.*	IV.
2. Déc.	Traité entre l'empereur et ses alliées d'une part, et l'électeur de Hesse de l'autre. (*Francfort*) *N. R.*	I.
15. Déc.	Armistice entre les puissances alliés et le Danemarck. (*Rendsbourg*) *N. R.*	I.
1814.		
5. Janv.	Traité avec le roi de Naples, Murat *N. R.*	I.

		Tome	Page
4.			
.	Actes relatifs au traité de paix avec le roi de Naples *N. R.*	V.	32.
Mai	Substance d'articles séparés joints au traité de Paris *N. R.*	IV.	6. (Préface)
Janv.	Principes généraux des puissances alliées, sur l'administration des provinces françaises occupées. *N. R.*	I.	638.
ars	Traité d'alliance avec la Russie, la Grande-Bretagne et la Prusse. (*Chaumont*) *R. N.*	I.	683.
Mars	Déclaration des puissances alliées, lors de la rupture des négociations de Chatillon. (*Vitry*) *N. R.*	I.	688.
s	Actes par lesquels l'impératrice Ma-		
l	rie Louise, cède l'administration de Parma, Plaisance et Guastalla à l'empereur d'Autriche *N. R.*	V.	39.
Avril	Traité des puissances alliées avec Napoléon. (*Paris*) *N. R.*	I.	695.
Avril	Convention militaires entre l'armée du prince Eugène et les armées des puissances alliées en Italie. (*Turin*) *N. R.*	III.	303.
Avril	Convention des puissances alliées avec MONSIEUR frère du roi Louis XVIII. (*Paris*) *N. R.*	I.	706.
Mai	Traité de paix entre la France et l'Autriche et ses alliés. (*Paris*) *N. R.*	II.	1.
	Actes relatifs à l'administration des pays cédés par la France *N. R.*	III.	309.
uin	Convention entre l'empereur et le roi de Bavière. (*Paris*) *N. R.*	II.	18.
Juin	Convention supplémentaire avec la Grande-Bretagne. (*Londres*) (voyez la note) *N. R.*	II.	40.
5.			
Févr.	Déclarations des puissances signatai-		

1815.		Tome	I
	res du traité de Paris, sur l'abolition de la traite des nègres, annexée à l'acte du congrès de Vienne *N. R.*	II.	4
19. Mars	Règlement du congrès, sur le rang des agens diplomatiques *N. R.*	II.	4
20. Mars	Déclaration des souverains réunis au congrès, au-sujet de la Suisse *N. R.*	II.	1
24. Mars	Règlemens pour la libre navigation des rivières *N. R.*	II.	4
25. Mars	Traité d'alliance avec la Grande-Bretagne, la Russie et la Prusse. (*Vienne*) *N. R.*	II.	1
2. Avril	Extrait de la convention avec la Russie, la Prusse et la Bavière. (*Vienne*) *N. R.*	III.	3
5. Avril	Convention avec le roi de Wirtemberg, sur le passage des troupes *N. R.*	II.	1
7. Avril	Patente de l'empereur, concernant la formation du royaume Lombard-Venitien *N. R.*	V.	
23. Avril	Convention éventuelle avec la Bavière (non ratifiée) *N. R.*	II.	4
24. Avril	Convention entre les commissaires des puissances alliées, sur l'occupation des pays cédés par la France (*Vienne*) *N. R.*	III.	3
30. Avril	Convention additionnelle au traité d'alliance du 25. Mars. (*Vienne*) *N. R.*	II.	1
3. Mai	Traité d'amitié avec la Russie. (*Vienne*) *N. R.*	II.	2
3. Mai	Traité additionnel avec la Prusse et la Russie, relatif à Cracovie. (*Vienne*) *N. R.*	II.	2
4. Mai	Accession au traité du 3. Mai conclu entre la Russie et la Prusse *N. R.*	IV.	1
9. Mai	Contredéclaration de l'Autriche à celle de la Grande-Bretagne du 25. Avril *N. R.*	II.	1

15.		Tome	Page
Mai	Extrait du procès verbal des conférences des puissances signataires du traité de Paris à Vienne, au sujet de Napoléon *N. R.*	II.	263.
Mai	Traité avec le roi de Saxe. (*Vienne*) *N. R.*	II.	272.
Mai	Convention relative à la formation d'un parc d'armée par le rayon russe *N. R.*	III.	313.
Mai	Convention sur l'administration des hôpitaux *N. R.*	III.	317.
Mai	Convention militaire entre l'armée napolitaine et autrichienne. (*Cassa-Lanzy*) *N. R.*	II.	293.
Mai	Traité avec le roi de Sardaigne. (*Vienne*) *N. R.*	II.	298.
Mai	Convention des puissances alliées avec la Suisse, portant son accession à la déclaration du 20. Mars *N. R.*	II.	173.
Mai	Publication de la commission autrichienne et bavaroise, sur les cessions à faire à la Prusse, et convention arrêtée par les commissaires *N. R.*	II.	313.
Mai	Traité avec le roi de Pays-Bas (*Vienne*) *N. R.*	II.	327.
Juin	Procès verbal des commissaires autrichiens et prussiens, sur la remise d'un district situé sur la rive droite de la Mosselle à la Prusse. (*Kreutznach*) *N. R.*	IV.	138.
Juin	*Acte final du congrès de Vienne* *N. R.*	II.	379.
Juin	Extrait du procès verbal des puissances signataires du traité de Paris, sur les agrandissements de plusieurs principautés d'Allemagne *N. R.*	II.	458
Juin	Convention entre l'Autriche et la		

1815.		Tome.
	Prusse d'une part et le grand-duc de Hesse de l'autre. (*Vienne*) *N. R.*	II. 4
Sept.	Accessions au traité d'alliance du 25. Mars, de la part du Portugal, de la Sardaigne etc. (voyez à l'article de chaque puissance accédante) *N. R.*	II. 124.
Juin Nov.	Actes relatifs à l'accession de diverses puissances et états à l'acte du congrès de Vienne *N. R.*	II. 4
2. Août	Convention entre la Grande-Bretagne et les puissances alliées, sur la garde de Napoléon *N. R.*	II. 6
12. Août	Accession de la Suisse aux actes du congrès de Vienne, du 25. Mars *N. R.*	IV. 1
26. Sept.	*Sainte alliance* entre la Russie, l'Autriche et la Prusse, signée par les trois souverains en personne. (*Paris*) *N. R.*	II. 6
11. Oct.	Convention avec le roi des Pays-Bas sur les dettes de la Belgique *N. R.*	II. 6
15. Oct.	Procès verbal des conférences de Paris, sur les arrangemens pécuniaires avec la France *N. R.*	IV. 1
3. Nov.	Protocole des conférences des ministres des puissances alliées, pour régler les arrangements territoriaux. (*Paris*) *N. R.*	II. 6
5. Nov	Convention des puissances alliées avec la Grande-Bretagne, sur les îles Joniennes *N. R.*	II. 6
6. Nov.	Protocole des conférences de Paris, sur la distribution des sept cent millions de contributions de la France *N. R.*	II. 6
20. Nov.	Traité de paix entre les quatre puissances alliées et la France. (*Paris*) *N. R.*	II. 6

		Tome	Page
ov.	Conventions en conséquence des articles IV. V. IX. *N. R.*	II.	692.
ov.	Ratifications de la part de l'Autriche *N. R.*	II.	733.
ov.	Traité d'union entre les cours de Vienne, de Londres, de Petersbourg et de Berlin *N. R.*	II.	734.
ov.	Note des ministres des quatres puissances alliées, adressée au duc de Richelieu, président du conseil dès ministres en France *N. R.*	II.	738.
ov.	Actes sur la neutralité perpétuelle de la Suisse reconnue par chacune des puissances alliées *N. R.*	II.	740.
ov.	Procès verbal de la conférence de Paris, sur l'emploi des contributions françaises, pour le renforcement de la ligne défensive. (*Paris*) *N. R.*	III.	406.
vril	Convention territoriale avec la Bavière. (*Munich*) *N. R.*	III.	11.
ll.	Convention entre les commissaires prussiens et autrichiens, en exécution de l'art. 51. du congrès de Vienne, et de l'art. 6. du protocole du 3. Nov. 1815. (*Worms*) *N. R.*	IV.	241.
éc.	Convention entre les commissaires autrichiens, prussiens et hessois, concernant la forteresse de Mayence *N. R.*	III.	341.
év.	Note officielle des ministres des puissances alliées, sur la diminution de l'armée d'occupation en France *N. R.*	III.	93.
ars	Convention avec le roi des Pays-Bas, sur les arrangements territoriaux *N. R.*	III.	413.
ars	Convention avec la Prusse, en exécution du traité de 1815 *N. R.*	IV.	537.

1817.		Tome
25. Avril	Convention des quatre puissances alliées avec la France, portant transaction sur les réclamations particulières *N. R.*	III.
24. Mai	Convention de cartel avec la Bavière *N. R.*	V.
10. Juin	Traité entre le quatre puissances alliées et l'Espagne, sur la reversibilité de Parme, Plaisance et Guastalle *N. R.*	IV.
10. Août	Convention militaire avec les Prusse. (*Carlsbad*) *N. R.*	IV.
17 Août	Convention avec la Russie, en exécution du traité de 1815 *N. R.*	IV.
1818.		
8. Août	Convention avec la Russie, pour l'extradition réciproque des déserteurs *N. R.*	V.
4. Oct.	Déclaration sur l'abolition du droit d'aubaine avec le roi des Deux-Siciles *N. R.*	V.
9. Oct.	Convention des quatre puissances alliées avec la France, sur l'évacuation du territoire français. (*Aix-la-Chapelle*) *N. R.*	IV.
4. Nov.	Note des plénipotentiaires des quatre puissances alliées, adressée au duc de Richelieu; et réponse de ce dernier *N. R.*	IV.
7. Nov.	Extrait du protocole de la conférence *d'Aix-la-Chapelle* (affaires des médiatisés) *N. R.*	V.
14. Nov.	Extrait du procès verbal des conférences *d'Aix-la-Chapelle*, concernant le péage d'Elsfleth *N. R.*	IV.
15. Nov.	Protocole signé à Aix-la-Chapelle par les plénipotentiaires des quatre puissances alliées *N. R.*	IV.

			Tome	Page
ov.	Protocole des conférences *d'Aix-la-Chapelle*	*N. R.*	IV.	562.
ov.	Protocole des conférences *d'Aix-la-Chapelle*, concernant le rang accordé aux ministres résidens	*N. R.*	IV.	648.
v.	Arrangemens définitifs des puissances alliées avec la France sur le payement des derniers, cent millions de contributions. (*Paris*)	*N. R.*	IV.	566.
ai	Convention de cartel avec le duc de Modène	*N. R.*	V.	391.
uill.	Convention avec le grand-duc de Bade	*N. R.*	IV.	626.
uill.	Recès général de la commission territoriale établie à Francfort	*N. R.*	IV.	604.
ars	Patente de l'empereur, portant abolition de tout droit de détraction envers les sujets des états de la confédération germanique	*N. R.*	V.	450.
oût	Déclaration sur l'abolition du droit de détraction envers la Suisse	*N. R.*	V.	558.
	Actes relatifs aux affaires revolutionaires du roi des Deux-Siciles	*N. R.*	V.	562.
	Actes relatifs aux affaires revolutionaires du roi de Sardaigne	*N. R.*	V.	650.
uin	Acte pour la libre navigation de l'Elbe	*N. R.*	V.	714.
uin	Déclaration, concernant le renouvellement du cartel avec la Bavière	*N. R.*	VI.	50.
uill.	Convention de cartel avec la Russie, pour l'extradition réciproque des déserteurs	*N. R.*	VI.	120.

		Tome
1823.		
30. Juin	Convention de cartel avec la Bavière (ratifiée le 17. Juill. 1826) *N. R.*	VI.
17. Nov.	Convention avec la Grande-Bretagne, concernant l'acquittement définitif de l'emprunt autrichien en Angleterre (*Vienne*) *N. R.*	VI.
1824.		
20. Mai	Convention avec la Sardaigne, concernant la construction des grandes routes *N. R.*	VI.
18. Sept.	Procès verbal de la commission de revision réunie à Hambourg, conformément à l'art. 30. de l'acte, concernant la libre navigation de l'Elbe *N. R.*	VI.
1825.		
28. Mai	Convention avec le roi des Deux-Siciles relative à la durée du sejour d'un corps de troupes autrichiennes dans ce royaume *N. R.*	VI.
7. Juill.	Déclaration sur l'abolition du droit de détraction envers le grand-duché de Bade *N. R.*	VI.

BADE.

(Margraviat, aujourd'hui Grand-duché.)

1792.		
7. Juill.	Convention avec le roi de Danemarck, sur l'abolition du droit de détraction	V.
1793.		
21. Sept.	Traité avec la Grande-Bretagne, pour un corps de troupes passantau service de la Grande-Bretagne	V.
1796.		
25. Juill.	Suspension d'armes entre le général en chef de l'armée française et les députés du margrave de Bade	VI.

		Tome	Page
oût	Traité de paix entre la république française et le margrave de Bade	VI.	276.
oût	Proclamation au sujet du titre de *Grand-duc*, adopté par le margrave de Bade	VIII.	501.
ill.	Traité de la confédération du Rhin	VIII.	480.
t.	Convention avec le grand-duc de Hesse, réglant des différends territoriaux	VIII.	520.
ct.	Traité d'échange et d'épuration avec le roi de Wirtemberg	VIII.	521.
lai	Traité avec l'archiduc grand-duc de Wurzbourg, sur des arrangements territoriaux	VIII.	568.
vril	Traité avec le roi de Wirtemberg, sur diverses cessions territoriales (*Gerlachsheim*) *N. R.*	I.	54.
t.	Convention avec divers princes d'Allemagne, sur le partage des dettes du collège des comtes de Franconie *N. R.*	III.	169
ept.	Convention avec l'Autriche, sur l'admission des sujets respectifs aux fondations réciproques *N. R.*	IV.	21.
ept.	Convention avec l'Autriche, sur l'abolition du droit de détraction *N. R.*	IV.	41.
ept.	Convention avec le canton Suisse d'Aargovie *N. R.*	I.	139.
éc.	Traité avec le roi de Wirtemberg. (*Stuttgart*) *N. R.*	V.	1.
t	Convention avec le grand-duc de Hesse, sur diverses cessions territoriales *N. R.*	I.	280.

		Tom.
1810.		
2. Oct.	Traité avec le roi de Wirtemberg, sur diverses cessions territoriales *N. R.*	I.
1811.		
30. Déc.	Convention avec la Prusse, sur l'abolition du droit de détraction *N. R.*	I.
1812.		
9. Mars	Convention avec le grand-duc de Wurzbourg, sur l'extradition des vagabonds *N. R.*	IV.
1813.		
6. Fév.	Convention commerciale avec le grand-duc de Wurzbourg *N. R.*	I.
20. Nov.	Traité d'alliance avec la Prusse, l'Autriche, la Russie et la Grande-Bretagne *N. R.*	I.
1815.		
13. Mai	Accession au traité d'alliance de Vienne du 25. Mars *N. R.*	II.
19 Mai	Traité de subside avec la Grande-Bretagne *N. R.*	II.
10. Juin	Extrait du protocole des cinq puissances signataires du traité de Paris, sur les arrangemens avec Bade *N. R.*	II.
1816.		
19. Oct.	Convention avec la Bavière, sur l'extradition réciproque des déserteurs *N. R.*	V.
1819.		
10. Juill.	Traité avec l'Autriche. (*Francfort*) *N. R.*	IV.
17. Juin	Convention avec la Prusse, pour l'extradition réciproque des déserteurs *N. R.*	V.
1820. 25. Fév.	Déclaration sur l'abolition du droit d'aubaine avec le roi des Deux-Siciles *N. R.*	V.
24. Déc.	Convention avec la Suisse, au sujet	

		Tome	Page
	de la principauté de Nellenbourg *N.R.*	V.	543.
nv.	Déclaration grand-ducale pour la répression des délits forestiers avec le grand-duché de Hesse *N.R.*	VI.	1.
vril	Convention avec le Wirtemberg concernant l'exécution du traité du 2. Oct. 1811 *N.R.*	VI.	16.
Déc.	Convention avec le roi de Wirtemberg, pour la répression des délits forestiers *N.R.*	VI.	380.
pt.	Traité de commerce avec le grand-duché de Hesse *N.R.*	VI.	575.
ct.	Convention avec le roi de Wirtemberg, pour l'extradition réciproque des faux-sauniers *N.R.*	VI.	607.
ov.	Convention supplémentaire au traité de commerce avec le grand-duc de Hesse *N.R.*	VI.	656.
lai	Traité avec le roi de Wirtemberg *N.R.*	VI.	749.
lai	Déclaration sur l'abolition du droit de détraction envers la Russie *N.R.*	VI.	759.
ill.	Déclaration sur l'abolition du droit de détraction envers l'Autriche *N.R.*	VI.	774.
Oct.	Déclaration du grand-duc de Hesse, prononçant l'annullation du traité de commerce du 8. Sept. 1824. *N.R.*	VI.	824.
	Convention avec le roi de Wirtemberg, concernant les rapports respectifs de jurisdiction des aux pays *N.R.*	VI.	854.
5. Janv.	Convention avec le grand-duc de Hesse sur le commerce journalier de leurs sujets respectifs *N.R.*	VI.	890.

1780. Tome

BALE.

(Evêché.)

20. Juin Convention avec le roi de France, concernant les limites de leurs états respectifs. (*Versailles*) III.

20. Juin Traité d'alliance avec le roi de France III.

1781. 19. Déc. Convention avec le roi de France, concernant les délits exercés sur les frontières des aux pays III.

1793. 23. Mars Actes relatifs à la réunion de l'évêche de Bâle à la France V.

1815. 20. Mars 9. Juin Cession des parties du ci-devant évêché de Bâle sur la rive gauche du Rhin faite par les puissances alliées à la Suisse, en faveur des cantons de Berne et de Bâle confirmée par l'acte de congrès de Vienne du 9. Juin 1815 (voyez *Suisse*).

BAVIERE.

(Electorat aujourd'hui royaume.)

1766. 22 Sept. Premier Pacte de famille entre l'électeur Palatin et celui de Bavière I.

1771. 26. Févr. Second Nimphenbourg et Schwetzingen Pacte de famille entre l'électeur Palatin et celui de Bavière II.

1774. 19. Juin Convention entre les mêmes, concernant *puncto constituti mutui possessorii* II.

1778. 3. Janv. Accord entre l'empereur d'Allemagne et l'électeur de Bavière sur la succession de la Bavière. (*Vienne*) II.

8. Mars Acte d'accession des ducs de Deux-Ponts aux pactes de famille de 1766. 1771 et 1774 II.

1779. Conventions entre l'électeur de Ba-

	Tome	Page
vière latin et l'Autriche et la Saxe, à la suite du traité de Teschen	II.	661.
Traité entre l'empereur d'Allemagne et l'électeur de Bavière, pour régler définitivement les limites de la province de l'Inn	III.	754.
Suspension d'armes entre le général en chef de l'armée française et l'électeur	VI.	294.
Traité d'alliance entre la Russie et l'électeur	VI.	703.
Traité de subside entre la Grande-Bretagne et l'électeur, et convention supplémentaire	VI.	707.
Traité de paix particulière entre la France et l'électeur	VII.	365.
Convention avec la France et la Prusse portant garantie des indemnités accordées à la Bavière	VII.	431.
Acte proclamant la dignité royale de Bavière et note circulaire adressée aux ministres étrangers à ce sujet	VIII.	399.
Convention avec le Grand-Prieur de la langue allemande de l'ordre de Malte	VIII.	404.
Traité avec la France relativement à une ligne militaire dans le Tyrol	VIII.	447.
Acte relatif à la cession du duché de Berg à la France	VIII.	418.
Lettres patentes du roi prononçant la prise de possession de la principauté d'Anspach	VIII.	417.
Traité de limites avec le roi de Wirtemberg (extrait)	VIII.	457.
Convention avec le gouvernement autrichien, touchant la levée du séquestre mis sur les propriétés privées	VIII.	700.

1808.		Tome
2. Janv.	Traité de commerce avec le royaume d'Italie. (*Milan*) *N. R.*	IV.
9. Sept.	Convention avec divers princes d'Allemagne sur le partage des dettes du collège des comtes de Franconie *N. R.*	III.
1809.		
15. Nov.	Publication du roi sur ses traités avec les princes de la confédération du Rhin *N. R.*	I.
1810.		
28. Fév.	Traité avec la France relatif à la cession d'une partie du Tyrol (extrait) *N. R.*	I.
28. Fév.	Traité avec l'Autriche pour l'exécution du traité de Vienne du 14. Oct. 1809 *N. R.*	V.
18. Mai	Traité de limites avec le roi de Wirtemberg. (*Paris*) *N. R.*	I.
23. Juin	Lettres patentes du roi sur les cessions faites à la France dans le Tyrol *N. R.*	IV.
4. Sept.	Patentes du roi de Bavière et du grand-duc de Wurzbourg relatives aux cessions faites en suite du traité entre la France et Wurzbourg *N. R.*	I.
1811.		
30. Mars	Convention avec la Saxe pour l'extradition des déserteurs *N. R.*	V.
11. Juin	Convention avec la Prusse sur l'abolition du droit de détraction *N. R.*	IV.
1813.		
8. Oct.	Traité d'alliance préliminaire avec l'Autriche. (*Ried*) *N. R.*	I.
1814.		
3. Juin	Convention avec l'Autriche. (*Paris*) *N. R.*	II.
31. Mai et suiv.	Actes relatifs à l'administration des pays cédés par la France. (*Paris*) *N. R.*	III.

5.		Tome	Page
vril	Extrait de la convention avec l'Autriche, la Russie et la Prusse *N. R.*	III.	313.
Avril	Accession au traité d'alliance de Vienne du 25. Mars *N. R.*	II.	134.
Avril	Convention éventuelle avec l'Autriche (non ratifiée) *N. R.*	II.	451.
uin	Traité de subside avec la Grande-Bretagne *N. R.*	II.	204.
Mai	Publication de la commission autrichienne bavaroise, sur les cessions à faire à la Prusse, et convention signée entre les commissaires respectifs *N. R.*	II.	313.
uill.	Convention avec l'électeur de Hesse pour l'extredition réciproque des déserteurs *N. R.*	V.	48.
6.			
Avril	Convention territoriale avec l'Autriche. (*Munich*) *N. R.*	III.	11.
Oct.	Convention avec le grand-duc de Bade sur l'extradition des déserteurs *N. R.*	V.	126.
8. 7.	Conventions avec divers états d'Allemagne sur l'abolition du droit de détraction *N. R.*	V.	77.
7.			
Fév.	Déclaration du roi de Prusse sur l'abolition du droit de détraction *N. R.*	IV.	47.
Mai	Convention de cartel avec l'Autriche *N. R.*	V.	146.
uin	Ordonnance du roi de Prusse, concernant la restitution de certaines sommes déposées pour droit de transit *N. R.*	IV.	48.
uin	Concordat avec le St. Siége *N. R.*	III.	106.
Nov.	Patente pour l'établissement de l'état politique du prince d'Eichstaedt *N. R.*	V.	155.
Déc.	Convention avec la Prusse pour l'extradition réciproque des déserteurs *N. R.*	V.	293.

		Tome
1809.		
	et de Clève au prince Joachim Murat	VIII.
3. Mars	Décret de l'empereur des Français, portant cession du grand-duché de Berg à Louis Napoléon fils du roi Louis d'Hollande *N. R.*	I.

BREME.

(ville libre.)

1815.		
21. Juill.	Traité de subside entre la Grande-Bretagne et les villes hanséatiques *N. R.*	II.
1819.		
3. Fév.	Déclaration réciproque entre le roi des Deux-Siciles et la ville de Brême sur l'abolition du droit d'aubaine *N. R.*	V.
25. Août	Convention avec le duc d'Oldenbourg sur le péage d'Elsfleth *N. R.*	IV.
1823.		
9. Sept.	Convention séparée avec l'Hanovre au sujet de la navigation du Weser *N. R.*	VI.
10. Sept.	Acte de la libre navigation du Weser *N. R.*	VI.
10. Sept.	Convention separée avec la Prusse concernant le 15. article de l'acte de navigation du Weser *N. R.*	VI.
1825.		
29. Sept.	Convention de commerce et de navigation avec la Grande-Bretagne *N. R.*	VI.
21. Déc.	Convention supplémentaire à l'acte de de la navigation du Weser *N. R.*	VI.
1826.		
18. Nov.	Convention avec le roi des Pays-Bas	

		Tome	Page
	sur l'abolition du droit de détraction *N. R.*	VI.	1085.

BRUNSWICK.

nv.	Traité de subside entre le duc de Brunswick-Wolfenbuttel et la Grande-Bretagne	II.	417.
l.			
iin	Convention avec le Danemarck, sur l'abolition du droit de détraction	III.	342.
8.			
Fév.	Traité de subside avec les Prov. U. des Pays-Bas *N. R.*	IV.	349.
4.			
lov.	Traité avec la Grande-Bretagne	V.	620.
5.			
Août	Traité de subside avec la Grande-Bretagne *N. R.*	II.	219.
8.			
Janv.	Convention d'étappes avec la Prusse *N. R.*	V.	210.
9.			
Fév.	Convention avec la Prusse, pour l'extradition réciproque des déserteurs *N. R.*	V.	304.
3.			
Iai	Convention avec l'électeur de Hesse, pour l'extradition réciproque des criminels et le remboursement des fraix de justice en matières criminelles *N. R.*	VI.	254.
Sept.	Acte de la libre navigation du Weser *N. R.*	VI.	301.
4.			
Juin.	Recès avec le roi de Hanovre, pour le règlement des frontières *N. R.*	VI.	466.

1772. Tome I

BOUILLON (Ducs de).

(Ducs souverains, de 1778 - 1792.)

24. Mai Protestation du duc de Bouillon contre le traité du 24. Mai 1772 entre la France et l'évêché de Liège *N. R.* II.

1795.

26. Oct. Décret français, prononçant la réunion du du duché de Bouillon à la France *N. R.* V. 1

1816.

1. Juill. Sentence arbitrale prononcé sur le droit de succession dans le duché de Bouillon *N. R.* II. 4

COLOGNE.

(Ci - devant Electorat.)

1784. 30. Oct. Renouvellement du traité de subside entre les Prov. U. des Pays-Bas et l'électeur de Cologne III. 7

DANZIG.

(Ci - devant ville libre.)

1785. 22. Févr. Convention de la ville de Danzig avec le roi de Prusse. (*Varsovie*) IV.

1793. Actes relatifs à la prise de possession de la ville de Danzig par le roi de Prusse V. 4

DEUX-PONTS.

(Duché.)

1766. 12. Mai Substance de la convention entre la cour de France et le duc de Deux-Ponts touchant le droit d'aubaine I. 3

1778. 8. Mars Accession du duc de Deux-Ponts aux pactes de famille de la maison Bavaro-Palatine II. 6

9.		Tome	Page
Mai	Accession du duc de Deux-Ponts aux conventions signées à Teschen par l'électeur Palatin, l'Autriche et la Saxe; et acte séparé entre le duc de Deux-Ponts et l'électeur Palatin	II.	661.

ERBACH.

(comtes.)

0.			
Nov.	Convention de paix et d'amitié entre la France et les comtes d'Erbach. (*Offenbach*)	VII.	122.

FRANCONIE.

(cercle et comtes.)

6.			
Août	Traité de suspension d'armes entre les troupes françaises et le cercle de Franconie	VI.	290.
8.			
Sept.	Convention entre les cours de Bavière, de Wirtemberg, de Bade, de Hesse et le prince Primat, sur le partage des dettes et pensions de l'ancien collège des comtes de Franconie Nurnberg *N. R.*	II.	169.
Sept.	Convention entre les membres du cercle de Franconie sur le partage des dettes et charges de ce cercle *N. R.*	III.	176.

FRANCFORT.

(ville libre.)

5.			
Sept.	Convention entre le prince Primat grand-duc de Francfort et le grand-duc de Hesse, pour l'arrangement de quelques différends territoriaux	VIII.	519.

		Tome
1815.		
1. Août	Traité de subside entre la ville libre de Francfort et la Grande-Bretagne *N. R.*	II.
1819.		
9. Juill.	Déclaration sur l'abolition du droit d'aubaine avec le royaume des Deux-Siciles *N. R.*	V.
	Traité de commerce avec la Grande-Bretagne . . . . ?	
	Voyez aussi ***Rin en Primat.***	

HAMBOURG.

1762. 30. Juin	Convention avec le Danemarck relative à un emprunt d'un million	I.
1768. 27. Mai	Convention avec la maison princière de Holstein	I.
1769. 1. Avr.	Traité de commerce avec la France	I.
1778. 18. Sept.	Règlement du gouvernement hambourgeois concernant le commerce neutre	III.
1789. 17. Mars	Convention avec la France sur la prolongation du traité avec cette puissance	IV.
1799. 9. Oct.	Arrêté du directoire exécutif en France, prononçant l'embargo mis sur les vaisseaux hambourgeois	VI.
1801. 20. Mai	Déclaration du prince de Hesse commandant les troupes danoises remise au magistrat d'Hambourg, en évacuant le territoire hambourgeois	VII.
1815. 21. Juil.	Traité de subside avec la Grande-Bretagne *N. R.*	II.
1816. 27. Oct.	Convention avec la France sur les créances de la banque de Hambourg. (*Paris*) *N. R.*	III.

		Tome	Page
ii	Convention de cartel avec la Prusse *N. R.*	IV.	318.
anv.	Déclaration sur l'abolition du droit d'aubaine avec le royaume des Deux-Siciles *N. R.*	V.	425.
uin	Acte pour la libre navigation de l'Elbe *N. R.*	V.	714.
lai	Convention de cartel avec le Danemarck, pour l'extradition réciproque des déserteurs *N. R.*	VI.	259.
uill.	Déclaration sur l'abolition du droit de détraction envers la Prusse *N. R.*	VI.	280.
anv.	Convention avec les Pays-Pas, sur l'abolition du droit de détraction *N. R.*	VI.	391.
ept.	Procès verbal de la commission de révision réunie à Hambourg conformément à l'art. 30. de l'acte concernant la libre navigation de l'Elbe *N. R.*	VI.	588.
ept.	Convention de commerce et de navigation avec la Grande-Bretagne *N. R.*	VI.	810.

HANOVRE.

uill.	Traité d'association entre les cours électorales de Saxe, de Brandenbourg et de Brunswick-Lunebourg avec accession de divers autres princes d'Allemagne. *Fürstenbund (Berlin)*	IV.	18.
ars	Articles préliminaires avec la Grande-Bretagne, relatifs à un corps de trou-		

		Tom
1794.		
	pes passant au service de la Grande-Bretagne	V.
8. Nov.	Traité avec la Grande-Bretagne, relatif à un corps de troupes passant au service de la Grande-Bretagne	V.
1803.		
Juin Juill.	Actes relatifs à l'occupation de l'électorat d'Hannovre par les troupes françaises	VII
1815.		
7. Avril	Accession du roi d'Hannovre au traité d'alliance des puissances alliées, du 25. Mars *N. R.*	II.
29. Mai	Traité de cession et d'échange avec la Prusse. (*Vienne*) *N. R.*	II.
26. Août	Traité de subside avec la Grande-Bretagne. (*Paris*) *N. R.*	II.
23. Sept.	Convention avec la Prusse, sur les indemnités à accorder pour le pays de Schaumbourg *N. R.*	II.
1816.		
16. Sept.	Déclaration sur l'abolition du droit de détraction avec la Prusse *N. R.*	IV.
6. Déc.	Convention d'étappes avec la Prusse *N. R.*	IV.
1817.		
4. Fév.	Convention territoriale avec le duc d'Oldenbourg, en exécution de l'art. 33. du traité du congrès de Vienne. (*Bremen*) *N. R.*	III.
1818.		
1. Août	Convention de cartel avec la Prusse *N. R.*	IV.
1819.		
26. Mai	Déclaration sur l'abolition du droit d'aubaine avec le royaume des Deux-Siciles *N. R.*	V.

		Tome	Page
n	Acte pour la libre navigation de l'Elbe *N. R.*	V.	714.
ât	Convention avec la Prusse, sur le remboursement des fraix pour l'extradition réciproque des criminels *N. R.*	VI.	298.
ɔt.	Acte de la libre navigation du Weser *N. R.*	VI.	301.
	Convention séparée avec la ville libre de Brême, au sujet de la libre navigation du Weser *N. R.*	VI.	336.
ırs	Bulle du pape, concernant la circonscription des diocèses dans le royaume de Hanovre *N. R.*	VI.	421.
ai	Déclaration sur l'abolition du droit de détraction envers la Russie *N. R.*	VI.	448.
in	Déclaration concernant la réciprocité de commerce avec la Grande-Bretagne *N. R.*	VI.	460.
in	Recès avec le duché de Brunswic pour le réglement des limites *N. R.*	VI.	466.
ɔpt.	Procès verbal de la commission de révision réunie à Hambourg, conformément à l'art. 30. de l'acte concernant la libre navigation de l'Elbe *N. R.*	VI.	588.
ıill.	Convention avec le prince de Lippe-Detmold, sur l'extradition et le remboursement des fraix de justice en matières criminelles *N. R.*	VI.	776.
éc.	Convention supplémentaire à l'acte de la navigation du Weser *N. R.*	VI.	840.
ct.	Convention avec la ville libre de Lubeck, sur l'extradition réciproque des criminels et le remboursement des		

1776.			Tom
	fraix de justice en matières criminelles	*N. R.*	VI

HESSE.

(électorale.)

15. Janv.	Traité de subside entre le landgrave de Hesse-Cassel et la Grande-Bretagne		II.
5. Fév.	Traité de subside entre le prince héréditaire de Hesse (comte de Hanau) avec la Grande-Bretagne		II.
1787.			
28. Sept.	Traité d'alliance avec la Grande-Bretagne		IV
1793.			
10. Avril	Traité de subside avec la Grande-Bretagne		V.
23. Août	Convention de subside (seconde) avec la Grande-Bretagne		V.
1795.			
28. Août	Traité de paix avec la république française		VI
1810.			
15. Mai	Procès verbal de remise de la principauté de Fulda et de Hanau par la France, en faveur du grand-duc de Francfort	*N. R.*	III
1813.			
2. Déc.	Traité avec les puissances alliées. (*Francfort*)	*N. R.*	I.
1814.			
14. Mars	Convention avec la commission d'administration centrale des provinces occupées par les armées alliées, concernant la liquidation des charges entre le comté de Hanau et l'ancien grand-duché de Francfort	*N. R.*	III.

		Tome	Page
Convention avec la Bavière, sur l'extradition réciproque des déserteurs	*N. R.*	V.	48.
Traité de subside avec la Grande-Bretagne	*N. R.*	II.	211.
Traité de cession et d'échange avec le roi de Prusse. (*Cassel*)	*N. R.*	III.	331.
Convention entre la Prusse et Hesse-Rothenbourg	*N. R.*	IV.	158.
Procès verbal entre les commissaires prussiens et hessois, en exécution du traité du 16. Oct. 1815	*N. R.*	III.	408.
Convention territoriale avec le grand-duc de Hesse. (*Francfort*)	*N. R.*	III.	64.
Convention avec la Bavière, sur l'abolition du droit de détraction	*N. R.*	V.	89.
Convention d'étappes avec la Prusse	*N. R.*	IV.	379.
Déclaration sur l'abolition du droit d'aubaine avec le royaume des Deux-Siciles	*N. R.*	V.	431.
Convention avec le duc de Saxe-Gotha, pour l'extradition réciproque des vagabonds	*N. R.*	VI.	37.
Convention avec le grand-duc de Hesse, concernant l'imposition réciproque des bienfonds limitrophes	*N. R.*	VI.	142.
Convention avec le grand-duc de Hesse, pour la repression des délits forestiers	*N. R.*	VI.	237.
Convention avec le duc de Brunswick, sur l'extradition réciproque des criminels et le remboursement			

		Tom.
1823.		
	des frais de justice en matières criminelles N. R.	VI.
10. Sept.	Acte concernant la libre navigation du Weser N. R.	VI.
12. Déc.	Convention additionnelle à la convention avec le grand-duc de Hesse du 17 Janv. N. R.	VI.
1825.		
21. Déc.	Convention supplémentaire à l'acte de la navigation du Weser N. R.	VI.
1826.		
8. Août	Convention avec le grand-duc de Hesse, pour la répression des délits forestiers N. R.	VI.

HESSE-DARMSTADT.

(Landgraviat, aujourd'hui Grand-duché de Hesse.)

1779.		
27. Juill.	Convention entre le landgrave de Hesse-Darmstadt et la France, pour l'abolition du droit d'aubaine	II.
1791.		
31. Juill.	Convention défensive avec l'électeur de Mayence	V.
1793.		
17. Sept.	Convention avec l'empereur d'Allemagne, relative à la reduction des troupes	V.
3. Oct.	Traité de subside avec la Grande-Bretagne	V.
1796.		
10. Juin	Traité de subside avec la Grande-Bretagne	V.
1806.		
30. Août	Traité avec le prince de Nassau-Weilbourg, concernant diverses possessions équestres	VIII

		Tome	Page
pt.	Convention avec le prince d'Isenbourg, au sujet de diverses cessions territoriales	VIII.	515.
pt.	Convention avec le prince Primat pour régler quelques différends territoriaux	VIII.	519.
	Convention avec le grand-duc de Bade, pour régler quelques différends territoriaux	VIII.	520.
ai	Convention avec la Bavière, sur l'abolition du droit de détraction *N. R.*	V.	77.
in	Convention avec le prince Primat, concernant le bailliage d'Eschau *N. R.*	I.	76.
t.	Convention avec les cours de Bavière, de Wirtemberg, de Bade et le Prince-Primat, sur le partage des dettes du collège des comtes de Franconie *N. R.*	III.	169.
	Convention avec le roi de Westphalie *N. R.*	I.	264.
.	Traité avec le grand-duc de Bade, relatif à diverses cessions territoriales *N. R.*	I.	280.
	Convention avec le roi de Westphalie, sur l'extradition des déserteurs *N. R.*	I.	304.
.	Convention avec le duc de Mecklenbourg-Schwerin, concernant la rente sur l'octroi du Rhin *N. R.*	IV.	70.
rs	Convention avec la Saxe, la Westphalie et Nassau, sur les dettes de la bailiévie de Marbourg *N. R.*	III.	276.
l	Convention avec le grand-duc de Francfort, sur le partage de Hanau *N. R.*	III.	244.

1813.		Tome
9. Avril	Convention avec le grand-duc de Francfort, au sujet de la ville de Herbstein *N. R.*	III.
2. Nov.	Convention militaire avec l'Autriche *N. R.*	IV.
23. Nov.	Accession du grand-duc à la grande alliance du 25. Mars *N. R.*	IV.
1815.		
23. Mai	Accession du grand-duc à la grande alliance du 25. Mars *N. R.*	II.
10. Juin	Convention territoriale avec l'Autriche et la Prusse, au sujet de la cession du duché de Westphalie. (*Vienne*) *N. R.*	II.
15. Juill.	Traité de subsides avec la Grande-Bretagne *N. R.*	II.
1816.		
29. Juin	Convention territoriale avec l'électeur de Hesse. (*Francfort*) *N. R.*	III.
30. Juin	Convention territoriale avec l'Autriche et la Prusse. (*Francfort*) *N. R.*	III.
17. Déc.	Convention avec l'Autriche et la Prusse, concernant la forteresse de Mayence *N. R.*	III.
1817.		
17. Janv.	Convention d'étappes avec la Prusse *N. R.*	IV.
12. Mars	Convention avec la Prusse, et supplément à cette convention du 6. Juill. *N. R.*	IV.
1818.		
11. Fév.	Convention de cartel avec la Prusse *N. R.*	IV.
18. Mai	Convention avec le duché de Nassau, pour l'extradition des déserteurs *N. R.*	V.
1819.		
14. Sept.	Déclaration sur l'abolition du droit	

		Tome	Page
	d'anbaine avec le royaume des Deux-Siciles *N. R.*	V.	447.
v.	Déclaration pour la répression des délits forestiers envers le grand-duché de Bade *N. R.*	VI.	1.
nv.	Déclaration pour la repression des délits forestiers envers le duché de Nassau *N. R.*	VI.	3.
ırs	Déclaration avec la Prusse, pour la repression des délits forestiers *N. R.*	VI.	11.
il	Déclaration avec la Bavière, pour la repression des délits forestiers *N. R.*	VI.	13.
éc.	Convention avec l'électeur de Hesse, sur l'imposition réciproque des bien-fonds limitrophes *N. R.*	VI.	142.
ıv.	Convention avec le prince de Waldeck pour l'extradition réciproque des vagabonds *N. R.*	VI.	236.
nv.	Convention avec l'électeur de Hesse, pour la répression des délits forestiers *N. R.*	VI.	237.
ril	Convention avec le Danemarck, sur l'abolition du droit de détraction *N. R.*	VI.	251.
éc.	Convention additionnelle à la convention avec l'électeur de Hesse, du 17. Janv. *N. R.*	VI.	240.
r.	Convention avec le prince de Waldeck, pour la répression des délits forestiers *N. R.*	VI.	394.
év.	Convention avec le roi de Wirtemberg, sur le remboursement des fraix de justice en matières criminelles *N. R.*	VI.	409.
vril	Convention avec le roi de Wirtemberg, pour la répression des délits forestiers *N. R.*	VI.	437.

			Tome
1824.			
8. Sept.	Traité de commerce avec le grand-duc de Bade	*N. R*	VI.
22. Nov.	Convention supplémentaire au traité de commerce avec le grand-duc de Bade	*N. R.*	VI.
1825.			
31. Oct.	Déclaration concernant l'abolition du traité de commerce avec le grand-duché de Bade	*N. R.*	VI.
1826.			
27. Janv.	Convention avec le grand-duc de Bade, sur le commerce journalier de leurs sujets respectifs	*N. R.*	VI.
8 Mars	Déclarations échangées avec le gouvernement des Pays-Bas, sur le droit des sujets indigènes des deux états en matière de justice	*N. R.*	VI.
8. Août	Convention avec l'électeur de Hesse, pour la répression des délits forestiers	*N. R.*	VI. 1

HESSE-HOMBOURG.

1800.			
14. Sept.	Convention entre le landgrave de Hesse-Hombourg et la république française,	*N. R.*	VII.
1817.			
7. Juill.	Résolution de la diète germanique, sur l'admission du landgrave de Hesse-Hombourg dans la confédération germanique	*N. R.*	III.
1826.			
15. Août	Déclaration pour la repression des délits forestiers envers la Prusse	*N. R.*	IV. 1

HOHENZOLLERN.

		Tome	Page
ût	Traité de subside entre le prince de Hohenzollern et la Grande-Bretagne *N. R.*	II.	223.
́év.	Convention entre les princes de Hohenzollern-Hechingen et Hohenzollern-Sigmaringen et le roi de Wirtemberg, sur le remboursement des fraix de justice en matières criminelles *N. R.*	VI.	409.
Juill.	Traité de commerce entre les princes de Hohenzollern-Hechingen et Hohenzollern-Sigmaringen d'une part et le roi de Wirtemberg de l'autre *N. R.*	VI.	560.
Sept.	Traité entre le prince de Hohenzollern-Sigmaringen et le roi de Wirtemberg, sur l'établissement du tribunal suprême de Wirtemberg, en tribunal d'appel pour la principauté de Hohenzollern-Sigmaringen *N. R.*	VI.	603.
5. Mai	Traité entre le prince de Hohenzollern-Hechingen et le roi de Wirtemberg, sur l'établissement du tribunal suprême de Wirtemberg, en tribunal d'appel pour la principauté de Hohenzollern-Hechingen *N. R.*	VI.	806.

HOLSTEIN ET LAUENBOURG.

7. Avr.	Traité provisoire entre le roi de Danemarck et l'empereur de Russie. (Copenhague)	I.	426.
8. Mai	Convention entre la maison princière de Holstein et la ville de Hambourg. (Gottorp)	I.	597.

		Tome
1773.		
1. Juin	Traité entre le roi de Danemarck et le grand-duc héréditaire Paul de Russie	II.
1774. 27. Déc.	Décret salvatoire donné au roi de Suède par l'empereur d'Allemagne, relatif à l'échange de pays de Holstein	II.
1776. 2. Août	Accord entre le Danemarck et le duché d'Oldenbourg, pour l'abolition du droit de détraction	II.
1778. Mai Juin	Actes de la diète de l'Empire, concernant le droit de suffrage du duché d'Oldenbourg	II.
20. Juin	Déclaration du roi de Suède au sujet du traité d'échange entre le roi de Danemarck et la Russie, concernant les pays d'Oldenbourg et Delmenhorst	II.
1786. Mars	Acte réservatoire du roi de Suède, sur des droits au comtés d'Oldenbourg et de Delmenhorst	II.
1806. 9. Sept.	Edit du roi de Danemarck, portant réunion du duché de Holstein au Danemarck	VIII.
1821. 23. Juin	Acte pour la libre navigation de l'Elbe *N. R.*	V.

ISENBOURG.

1800. 14. Sept.	Convention de paix entre la république française et les princes d'Isenbourg	VII.
1806. 24. Sept.	Convention entre le grand-duc de Hesse et le prince de Isenbourg	VII.

LEYEN.

(comtes.)

1781. 22. Sept.	Traité de limite et d'échange entre le roi de France et les comtes de	

		Tome	Page
8.	Leyen, avec une déclaration interprétation du 18e art. du traité du 30. Nov. 1782	III.	344.
Juill.	Acte d'accession au traité de la confédération du Rhin	VIII.	480.

LIEGE.

(Ci-devant évêché.)

7. Oct.	Convention préliminaire de limite entre la France et le prince évêque, et les états de Liège	I.	468.
2. Mai	Traité avec la France, concernant les limites ainsi que le commerce des deux pays	II.	44.
	Protestation du duc de Bouillon contre le traité précédent et contre-protestation du prince évêque de Liège	II.	60.
3. éc.	Articles ultérieurs convenus avec la France, touchant l'exécution du traité du 24. Mai 1772	II.	66.
4. ain	Lettres patentes du roi de France, confirmant celles du 11. Déc. 1773 portant ratification de la convention de 1773	II.	65.
6. ill.	Convention avec la France, au sujet d'un échange ultérieur de territorie	II.	77.
8. Juin	Convention avec la France, concernant le terrein situé entre deux eaux	II.	81.
5. ct.	Actes relatifs à la réunion du pays de Liège à la France	V.	186.

LIPPE.

7. Avril	Traité entre la France et les princes de la Lippe-Detmold et Lippe-Schaumburg, portant accession de		

1815.		Tome
	ces princes à la confédération du Rhin	VIII.
1. Août	Traité de subside avec la Grande-Bretagne *N. R.*	II.
1817.		
31. Oct.	Convention de cartel entre Lippe-Detmold et la Prusse *N. R.*	IV.
1818.		
16. Fév.	Convention entre Schaumbourg-Lippe et la Prusse *N. R.*	IV.
8. Oct.	Convention d'étappes avec la Prusse *N. R.*	V.
1822.		
31. Juill.	Déclaration entre la Prusse et le prince de la Lippe-Detmold, pour la repression des délits forestiers *N. R.*	VI.
1823.		
32. Fév.	Convention entre le prince de la Lippe-Detmold et la Prusse, pour la prolongation de la convention d'étappes du 18. Juin 1818 *N. R.*	VI.
10. Sept.	Acte de la libre navigation du Weser *N. R.*	VI.
1824.		
23. Fév.	Déclaration du prince de la Lippe-Schaumbourg, pour la repression des délits forestiers envers la Prusse *N. R.*	VI.
1825.		
12. Juill.	Convention entre le prince de la Lippe-Detmold et le Hanovre, concernant l'extradition des criminels et le remboursement des frais de justice, en matières criminelles *N. R.*	VI.
21. Déc.	Convention supplémentaire à l'acte de la navigation du Weser *N. R.*	VI.
1826.		
$\frac{2}{17}$ Juin	Convention entre le prince de la Lippe-Detmold et la Prusse *N. R.*	VI. 1

		Tome	Page
2.			
	LOEWENSTEIN - WERTHEIM.		
Avril	Convention entre la France et les princes de Loewenstein - Wertheim, concernant l'indemnisation des droits féodaux *N. R.*	V.	141.
	LUBECK.		
	(Ci - devant évêché.)		
6.			
Août	Convention entre le Danemarck et l'évêché de Lubeck, pour l'abolition du droit de détraction *N. R.*	II.	226.
	Voyez *Oldenbourg.*		
	LUBECK.		
	(ville libre.)		
5.			
Juill.	Traité de subside avec la Grande-Bretagne *N. R.*	II.	223.
8.			
Mai	Convention de cartel avec la Prusse *N. R.*	IV.	319.
9.			
Nov.	Déclaration sur l'abolition du droit d'aubaine, avec le royaume des Deux-Siciles *N. R.*	V.	427.
5.			
Sept.	Convention de commerce et de navigation avec la Grande-Bretagne *N. R.*	VI.	820.
5.			
Oct.	Convention avec le Hanovre, sur l'extradition réciproque des criminels et le remboursement des frais de justice en matières criminelles *N. R.*	VI.	1065.
	MAYENCE.		
	(Ci - devant Electorat.)		
1.	Convention entre l'électeur de Mayence		

		Tome
1791.		
3. Juill.	et le landgrave de Hesse-Darmstadt, sur la défense réciproque de leurs états pendant la guerre	V.
1800.		
30. Avril	Traité de subside entre la Grande-Bretagne et l'électeur de Mayence	VII.

MECKLENBOURG-SCHWERIN.

1772.		
30. Oct.	Convention entre le roi de Danemarck et le duc de Mecklenbourg-Schwerin, sur l'abolition du droit de détraction	II.
1775.		
7. Avril	Déclaration explicatoire sur la convention du 30. Oct. 1772. avec le roi de Danemarck	II.
1779.		
18. Sept.	Traité de commerce entre le roi de France et le duc de Mecklenbourg-Schwerin	II.
1787.		
13. Mars	Convention entre le roi de Prusse et le duc de Mecklenbourg-Schwerin, pour la restitution de quatre bailliages (*Berlin*)	IV
1788.		
5. Mai	Traité de subside entre les Pr. U. des Pays-Bas et le duc de Mecklenbourg-Schwerin	IV.
1803.		
26. Juin	Traité avec le roi de Suède, concernant la ville et seigneurie de Vismar	VIII
1808.		
22 Mars	Acte d'accession à la conféderation du Rhin. *N. R.*	IV.
1811.		
9. Sept.	Convention avec le grand-duc de	

		Tome	Page
	Hesse, concernant l'octroi du Rhin *N. R.*	IV.	75.
Oct.	Convention avec la Prusse sur l'abolition du droit de détraction *N. R.*	IV.	49.
ai	Convention avec la France sur l'abolition du droit d'aubaine *N. R.*	I.	396.
ill.	Traité de subside avec la Grande-Bretagne *N. R.*	II.	223.
ai	Convention de cartel avec la Prusse *N. R.*	IV.	316.
ain	Déclaration sur l'abolition du droit d'aubaine avec le royaume des Deux-Siciles *N. R.*	V.	439.
uin	Acte pour la libre navigation de l'Elbe *N. R.*	V.	714.
oût	Convention avec le duché d'Oldenbourg et la principauté de Lubeck, sur l'extradition des criminels et le remboursement des frais de justice en matières criminelles *N. R.*	VI.	111.
ept.	Procès verbal de la commission de révision réunie à Hambourg conformément à l'art 30. de l'acte concernant la libre navigation de l'Elbe *N. R.*	VI.	588.
éc.	Traité avec la Prusse sur le mode de perception des contributions indirectes *N. R.*	VI.	1196.
Déc.	Traité avec la Prusse sur la réciprocité à observer dans le traitement des vaisseaux et des cargaisons appartenant aux sujets respectifs des deux états *N. R.*	VI.	1204.

MECKLENBOURG-STRELITZ.

	Conventions entre le roi de Danemarck et le duc de Mecklenbourg-		

		Tom.
1773.	Strelitz, sur l'abolition du droit de détraction	II.
1808. 18. Fév.	Acte d'accession à la conféderation du Rhin *N. R.*	IV.
1811. 6. Août	Convention avec la Prusse, sur l'abolition du droit de détraction *N. R.*	IV.
1815. 8. Août	Traité de subside avec la Grande-Bretagne *N. R.*	II.
1816.	Traité avec la Prusse sur des cessions territoriales *N. R.*	IV.
1817. 17. Mai	Déclaration concernant l'abolition du droit de détraction avec la Prusse *N. R.*	IV.
1819. 7. Mai	Convention avec la Prusse pour l'extradition réciproque des vagabonds *N. R.*	V.
21. Mai	Traité avec la Prusse en exécution de l'art. 3. du traité de 1816. *N. R.*	IV.
1. Nov.	Déclaration sur l'abolition du droit d'aubaine avec le royaume des Deux-Siciles *N. R.*	V.
1824. 26. Janv.	Convention avec la Prusse, pour l'extradition réciproque des vagabonds *N. R.*	VI.

MUNSTER.

(Ci-devant évêché)

1790. 17. Sept.	Convention entre le Danemarck et l'évêque de Munster, pour l'abolition du droit de détraction	IV.

NASSAU.

1766. 15. Fév.	Convention générale et définitive d'échange entre le roi de France et le prince de Nassau-Saarbruck	I.

		Tome	Page
	Actes de ratification de l'Empire du traité d'échange avec la France	I.	348.
ril	Article séparé et détaché du traité de subsides du 1er Avril entre la France et le prince de Nassau-Saarbruck (Le traité principal, cité par Koch *Table* et *Recueil* p. 56, n'a pas été publié)	I.	589.
). Oct.	Supplément à la convention d'échange entre la France et le prince de Nassau-Saarbruck	I.	705.
3. anv.	Traité de limites et d'échange entre le roi de France et le prince de Nassau-Weilbourg	II.	429.
3.	Pacte de famille renouvelé entre les princes de Nassau	III.	647.
9. Sept.	Convention entre la république française et les princes de la maison de Nassau	VII.	118.
6. Mars	Traité entre l'empereur des Français et les princes de Nassau, portant cession de Kassel, Kostheim et de l'île de St. Pierre à la France	VIII.	407.
et	Publications relatives aux titres pris par la maison de Nassau	VIII.	499.
Août	Traité entre le grand-duc de Hesse et le prince de Nassau-Weilbourg concernant diverses possessions équestres (extrait)	VIII.	514.
2. vril	Convention avec la Prusse sur l'abolition du droit de détraction *N.R.*	I.	406
3. Mars	Convention avec les rois de Saxe et de Westphalie et le grand-duc de Hesse sur le partage des dettes de la Baillivie de Hesse *N.R.*	III.	276.
lov.	Traité d'alliance avec l'Autriche et ses alliées. (*Francfort*) *N.R.*	IV.	99.

		Tom
1813.		
26. Nov.	Traité préliminaire d'union de la maison d'Orange et de Nassau *N. R.*	IV.
1814.	Traité entre le prince d'Orange, prince	
14. Juill.	souverain des Pays-Bas et les ducs et princes souverains de Nassau. (*La Haye*) *N. R.*	II.
1815.	Convention entre la Prusse et les prin-	
31. Mai	ces et ducs de la maison de Nassau. (*Vienne*) *N. R.*	II.
31. Mai	Article séparé ajouté au traité du 31. Mai avec la Prusse *N. R.*	IV.
16. Juin	Traité de subside avec la Grande-Bretagne *N. R.*	II.
1816.	Déclaration sur l'abolition du droit	
31. Oct.	de détraction pour tous les états prussiens *N. R.*	IV.
1817.	Convention d'étappes avec la Prusse	
17. Janv.	*N. R.*	IV.
1809.	Déclarations sur l'abolition du droit	
1818.	de détraction avec plusieurs états d'Allemagne *N. R.*	V.
1819.	Convention avec la Bavière, le Wir-	
18. Mai	temberg, Bade et Hesse-Darmstadt sur l'extradition réciproque des déserteurs *N. R.*	V.
1822.	Déclaration avec le grand-duc de	
21. Janv.	Hesse, pour la répression des délits forestiers *N. R.*	VI.
17. Mai	Convention avec le Danemarck sur l'abolition du droit de détraction *N. R.*	VI.
1824.	Convention avec le roi de Wirtem-	
17. Fév.	berg sur le remboursement des frais de justice en matières criminelles *N. R.*	VI.

NOBLESSE IMMEDIATE DE L'EMPIRE (Ci-devant).

1769.	Lettre patente du roi de France, por-	

		Tome	Page
	tant abolition du droit d'aubaine en faveur de la noblesse immédiate de l'Empire	I.	624.

OLDENBOURG.

.	Actes relatifs à l'échange des comtés d'Oldenbourg et Delmenhorst, cedés à une branche puisnée de Holstein et à leur érection en duché	I.	426.
6. Août	Convention avec le roi de Danemarck sur l'abolition du droit de détraction	II.	226.
1.	Traité définitif et autres actes relatifs à l'échange du Holstein et des comtés d'Oldenbourg et Delmenhorst entre le roi de Danemarck et le grand-duc de Russie comme duc de Holstein	II.	173.
8. Oct.	Acte d'accession à la confédération du Rhin *N. R.*	IV.	14.
3.	Acte de cession de la seigneurie de Jever par l'empereur de Russie au duc d'Oldenbourg *N. R.*	III.	296.
5. pt.	Traité de subside avec la Grande-Bretagne *N. R.*	II.	223.
'. v.	Convention avec le roi de la Grande-Bretagne comme roi d'Hanovre en exécution de l'art. 33. de l'acte final du congrès de Vienne et pour la purification de leurs territoires respectifs. (*Bremen*) *N. R.*	III.	373.
ril	Convention avec la Prusse relative à la cession de Birkenfeld *N. R.*	IV.	405.
Sept.	Convention d'étappes avec la Prusse *N. R.*	V.	267.
1. Août	Convention avec la ville libre de Brème sur le péage d'Elsfleth *N. R.*	IV.	639.
2.	Convention avec le grand-duc de		

1822.		**Ton**
31. Août	Mecklenbourg-Schwerin, pour l'extradition des criminels et le remboursement des fraix de justice en matières criminelles *N. R.*	VI
1823. 6. Août	Acte de réunion de la seigneurie de Jever au duché d'Oldenbourg *N. R.*	VI
10. Sept.	Acte de la libre navigation du Weser *N. R.*	VI.
1825. 8. Juin	Convention avec le comté de Bentink, concernant la seigneurie de Knip-hausen *N. R.*	VI
21. Déc.	Convention supplémentaire à l'acte de la navigation du Weser *N. R.*	VI

PALATINAT.

(Ci-devant).

1764. 27. Avril	Traité d'accommodement conclu entre l'impératrice reine Marie Thérèse et l'électeur Palatin	I.
1766. 16. Juin	Convention entre la France et l'électeur Palatin, sur l'échange de Seltz et de Hagenbach	I.
16. Juin	Renouvellement de l'acte de garantie pour la possession de Berg et de Julich en faveur de la maison Palatine	I.
22. Sept.	Pacte de famille entre l'électeur de Bavière et l'électeur Palatin (*Nymphenbourg et Schwetzingen*)	I.
1771. 26 Fév.	Pacte de famille (second) entre l'électeur de Bavière et l'électeur Palatin	II.
1774. 19. Juin	Convention entre l'électeur de Bavière et l'électeur Palatin, sur leurs droits de possession	I.
1778. 8. Mars	Acte d'accession des ducs de Deux-Ponts aux pactes de famille de 1766, 1771 et 1774	II.

		Tome	Page
).			
Iai	Paix de Teschen et conventions y relatives	II.	661.

PRUSSE.

1. Mars	Traité d'amitié et de commerce avec la Porte ottomane	I.	1.
2. vril	Armistice avec la Suède à Ribnitz (voyez la note à la page citée)	I.	38.
Iai	Traité de paix avec la Russie. (*St. Petersbourg*)	I.	30.
Mai	Traité de paix avec le roi et la couronne de Suède. (*Hambourg*)	I.	37.
3. Fév.	Traité de paix avec l'impératrice Marie Thérèse. (*Hubertsbourg*)	I.	136.
Fév.	Traité de paix avec le roi de Pologne électeur de Saxe. (*Hubertsbourg*)	I.	146.
Mars	Acte séparé avec l'impératrice Marie Thérèse, concernant leurs alliés	I.	144.
4. vril	Traité d'alliance avec la Russie (*St. Petersbourg*)	I.	224.
Mai	Articles des constitutions de la république de Pologne, sur la reconnaissance des titres du roi de Prusse, avec la ratification du roi de Prusse	I.	234.
5. Sept.	Traité de limites entre le comté de Bourgogne et la souveraineté de Neufchatel et Valengin	I.	291.
5. Juin	Convention de commerce avec l'électeur de Saxe	I.	387.
9. oût	Convention de commerce avec la ville libre impériale de Brêmen	I.	678.
2. ouill.	Traité avec la Russie, sur le démembrement de la Pologne	II.	93.
Sept.	Lettres patentes du roi de Prusse, pour exposer et demontrer ses droits		

		Tom.
1773.		
	et ses prétensions sur la Pologne. (*St. Petersbourg*)	II.
18. Sept.	Traité avec le roi et la république de Pologne. (*Varsovie*)	II.
1775. 15. Mars.	Deux actes séparés conclus avec le roi et la république de Pologne concernant diverses stipulations	II.
1776. 22. Août	Convention de limites avec le roi et la république de Pologne	II.
1779. 13. Mai	Traité de paix avec l'impératrice reine Marie Thérèse, avec les conventions séparées entre l'Autriche et la Saxe, l'Autriche et l'électeur Palatin, entre la Saxe et l'électeur Palatin, les actes d'accession du duc des Deux-Ponts, de l'empereur et les actes de garantie de la France et de la Russie. (*Teschen*)	II.
1780. Fév. Mars	Actes d'accession de l'empire germanique au traité de Teschen	II.
1781. 30. Avril	Ordonnance du roi, concernant la navigation et le commerce de ses sujets pendant la guerre maritime	III.
8. Mai	Convention avec la Russie pour le maintien de la liberté du commerce et de la navigation neutre	III.
3. Nov.	Ordonnance ultérieure du roi, concernant la navigation et le commerce de ses sujets pendant la guerre maritime	III.
8. Déc.	Explication de l'ordonnance du 30. Avril sur la navigation des sujets prussiens	III.
1785. 22. Fév.	Convention avec la ville de Dantzig	IV.
23. Juill.	Traité d'association entre l'électeur de Saxe, l'électeur de Brandenbourg	

		Tome	Page
	et celui de Brunswic - Lunebourg *Fürstenbund* avec accession de divers autres princes d'Allemagne. (*Berlin*)	IV.	18.
ept.	Traité d'amitié et de commerce avec les Etats-Unis de l'Amérique	IV.	37.
.	Réglement du roi concernant la franchise de droits d'entrée accordée aux ministres étrangers	IV.	345.
. lars	Convention avec le duc de Mecklenbourg - Schwerin pour la restitution de quatre baillages	IV.	263.
. vril	Traité d'alliance défensive avec les Prov. U. des Pays-Bas	IV.	377.
uin	Traité provisoire d'alliance défensive avec la Grande-Bretagne. (*Loo*)	IV.	382.
oût	Traité d'alliance défensive avec la Grande-Bretagne. (*Berlin*)	IV.	390.
. anv.	Traité d'alliance avec la Porte ottomane	IV.	466.
lars	Traité d'amitié d'alliance avec le roi et la république de Pologne. (*Varsovie*)	IV.	471.
ill.	Déclarations signées par le roi de Prusse et l'empereur Léopold II. et garanties par les puissances maritimes. (*Reichenbach*)	IV.	500.
	Ratifications de l'empereur Léopold II. de la déclaration et contredéclaration de Reichenbach et de la déclaration de la Prusse, touchant les Pays-Bas, et ratification de la part du roi de Prusse des trois susdites déclarations	IV.	505.
oût	Résolution secrète des E. G. des Prov. U. des Pays-Bas relativement à la garantie des déclarations de Reichenbach	IV.	508.

		Tome
1790.		
10. Déc.	Convention relative aux affaires belgiques entre les plénipotentiaires d'Autriche, de la Grande-Bretagne, de Prusse et des Prov. U. des Pays-Bas	IV.
16. Déc.	Convention sur l'abolition des droits de détraction avec le Danemarck	IV.
1791. Mai. Juill.	Actes passés entre la cour de Russie, et celles de la Grande-Bretagne et de Prusse, sur la paix de la Russie avec la Porte. (*Jassy*)	V.
25. Juill.	Substance du traité préliminaire avec l'Autriche. (*Vienne*)	V.
27. Août	Déclaration signée en commun par l'empereur Léopold II. et le roi de Prusse (*Pilnitz*)	V.
1792. 7. Fév.	Traité d'alliance avec l'Autriche. (*Berlin*)	V.
1793. 7. Janv.	Convention avec l'électeur de Saxe, sur le contingent à fournir par la Saxe	V.
Avril	Actes relatifs à la prise de possession de la ville de Danzig par le roi de Prusse	V.
14. Juill.	Convention avec la Grande-Bretagne, relative à la guerre	V.
25. Sept.	Traité de cession avec le roi et la république de Pologne	V.
1794. 19. Avril	Traité de subside entre la Grande-Bretagne et la Hollande d'une part, et la Prusse de l'autre	V.
1795. 5. Avril	Traité de paix avec la république française. (*Bâle*)	VI.
17. Mai	Traité avec la république française relatif à la neutralité d'une partie de l'Allemagne. (*Bâle*)	VI.
24. Oct.	Convention avec la Russie et l'Autriche	VI.

		Tome	Page
›ût	Traité avec la république française, relatif à une nouvelle ligne de démarcation pour assurer la neutralité du nord de l'Allemagne, avec une convention secrète de la même date	VI.	56.
7. Janv.	Convention avec la Russie sur les affaires de la Pologne	VI.	177.
Janv.	Acte d'accession de l'empereur d'Allemagne à la précédente convention	VI.	184.
Juill.	Déclarations uniformes des cours de Vienne, de Petersbourg et de Berlin, rélatives au partage de la Pologne remises à la diète de l'Empire	VI.	186.
9. Juill.	Traité d'amitié et de commerce avec les Etats-Unis d'Amérique	VI.	668.
0.	Actes échangés avec la cour de Suède, relatifs à l'affaire de Barcelone	VII.	162.
	Actes échangés entre la Prusse et la Grande-Bretagne, relatifs à l'occupation de Cuxhaven	VII.	165.
Déc.	Convention de neutralité maritime armée avec la Russie. (*Petersbourg*)	VII.	188.
2. Mai	Convention avec la république française, au sujet des indemnités accordées à la maison d'Orange	VII.	424.
ept.	Convention avec la France et la Bavière pour la garantie des indemnités de la Bavière dans l'Empire. (*Paris*)	VII.	431.
Nov.	Convention avec la république batave, sur la cession de Sevenaer, Huyssen et Malbourg	VII.	426.
3. Avril	Convention entre le duc administrateur régnant de Holstein d'une part, et les puissances mediatrices et la Prusse, de l'autre. (*Ratisbonne*)	VIII.	6.
1.	Firman adressé par la Porte aux ré-		

1806.		Tome
	gences barbaresques en faveur du commerce et de la navigation des Prussiens	VIII
Mars	Actes concernant la cession de la part de la Prusse, de la principauté de Neufchatel, du comté de Valengin, du duché de Clève et de la principauté d'Anspach à la France	VIII
Mai	Correspondance entre le roi de Prusse et le roi de Suède sur l'occupation du pays de Lauenbourg	VIII
17. Juill.	Note remise par le ministre ottoman au ministre de Prusse, accordant aux sujets prussiens la libre navigation dans la mer noire	VIII
Oct. Nov.	Conventions militaires entre les troupes françaises et prussiennes, savoir: capitulation d'Erfurt, du 18. Oct.; de Spandau, du 25. Oct.; de Stettin, du 29. Oct.; de la colonne de Hohenlohe, du 29. Oct; de Ratkan, du 7. Nov.; de Magdebourg, du 8. Nov.	VIII.
16. Nov.	Suspension d'armes entre les armées françaises et prussiennes à Charlottenbourg (non ratifiée par la Prusse)	VIII.
1807.	Conventions militaires entre les troupes françaises et prussiennes, savoir: capitulation de Breslau, du 5 Janv.; de Schweidnitz, du 7. Févr.; de Danzig, du 20. Mai; de Neisse, du 1. Juin; de Glatz, du 25. Juin	VIII.
28. Janv.	Articles du traité de paix (non ratifié) entre le roi de la Grande-Bretagne et le roi de Prusse. (*Memel*)	VIII.
20. Avril	Convention militaire avec le roi de Suède. (*Bartenstein*)	VIII.
26. Avril	Convention militaire avec l'empereur de Russie. (*Bartenstein*)	VIII.

		Tome	Page
ı.			
uin	Armistice entre l'empereur des Français et le roi de Prusse. (*Tilsit*)	VIII.	635.
uin	Convention de subsides avec la Grande-Bretagne. (*Londres*)	VIII.	615.
ıill.	Traité de paix entre l'empereur des Français et le roi de Prusse. (*Tilsit*)	VIII.	661.
uill.	Convention entre les plénipotentiaires français et prussiens, en conséquence de l'art. 28. du traité de Tilsit. (*Königsberg*)	VIII.	668.
Oct.	Convention avec la France et le roi de Saxe relativement à la route militaire à établir entre la Saxe et le duc de Varsovie	VIII.	646.
8. Juin	Ordonnance du roi, défendant tout commerce de ses sujets avec la Grande-Bretagne et la Suède *N. R.*	I.	464.
ept.	Convention avec la France, sur le payement de la contribution de guerre, et l'évacuation du pays *N. R.*	I.	102.
ov.	Convention avec la France, sur le payement des contributions *N. R.*	I.	106.
Nov.	Convention avec la France, sur le service des hôpitaux *N. R.*	I.	113.
Nov.	Convention avec la France, sur l'art. 12. de celle du 8. Sept. *N. R.*	I.	124.
Nov.	Convention avec la France, en supplément à celle du 8. Sept. *N. R.*	I.	126.
Nov.	Convention avec la France, sur l'approvisionnement des places *N. R.*	I.	128.
)éc.	Convention additionnelle à la précédente *N. R.*	I.	129.
)9. Fév.	Convention d'étappes avec la France *N. R.*	I.	130.
10. Mars	Proclamation du roi portant défense d'importation des marchandises coloniales *N. R.*	I.	489.

1810.		Tome
Juill.	Ordonnance du roi sur la défense du commerce avec les Etats-Unis d'Amérique *N. R.*	I.
10. Sept.	Convention avec la Saxe sur les sommes déposées. (*Varsovie*) *N. R.*	I.
10. Oct.	Patente du roi sur l'introduction du tarif pour les marchandises coloniales, conformément au décret de Trianon *N. R.*	I.
28 Oct.	Ordonnance du roi portant saisie des marchandises anglaises et coloniales *N. R.*	I.
11. Nov.	Convention avec le grand-duc de Varsovie, sur l'abolition du droit de détraction *N. R.*	I.
1811. 28. Avril	Convention avec le roi de Westphalie sur l'exécution du traité de Tilsit. (*Berlin*) *N. R.*	I.
14. Mai	Convention avec le roi de Westphalie sur la navigation *N. R.*	I.
14. Mai	Convention avec le roi de Westphalie, sur l'extradition de vagabonds *N. R.*	I.
6. Août 25. Déc.	Convention avec la France sur l'abolition du droit de détraction *N. R.*	I.
30. Déc.	Convention avec le grand-duc de Bâde sur l'abolition du droit de détraction *N. R.*	I.
1811. 1817.	Convention avec divers états d'Allemagne, sur l'abolition du droit de détraction (voyez la note) *N. R.*	I.
1812. 10. Fév.	Convention avec Saxe-Cobourg sur l'abolition du droit de détraction *N. R.*	I.
24. Fév.	Traité d'alliance avec la France. (*Paris*) *N. R.*	I.
3. Mars	Convention avec la Suisse sur l'abolition du droit de détraction *N. R.*	I.

		Tome	Page
	Ordonnance du roi au sujet du blocus des ports et rivières sur la mer du Nord *N. R.*	I.	535.
ril	Convention avec la maison de Nassau sur l'abolition du droit de détraction *N. R.*	I.	406.
ril	Convention avec Anhalt-Bernbourg, sur l'abolition du droit de détraction *N. R.*	I.	407.
lai	Convention avec la France sur l'extradition des déserteurs *N. R.*	I.	424.
lai	Substance d'articles séparés joints au traité de Paris *N. R.*	I.	6. Préface.
uin oût	Convention avec l'empereur des Français sur l'abolition du droit d'aubaine et celui de détraction avec le royaume d'Italie *N. R.*	I.	399.
Juin	Convention avec Anhalt-Dessau, sur l'abolition du droit de détraction *N. R.*	I.	408.
Déc.	Convention entre les généraux russes et prussiens Diebitsch et York (au moulin de *Poscherun*) *N. R.*	I.	556.
3. Fév.	Traité de paix, d'amitié et d'alliance avec la Russie. (*Kalisch*) *N. R.*	III.	234.
Mars	Acte de formation d'un conseil d'administration arrêté à Kalisch *N. R.*	I.	566.
vril	Convention avec la Russie en conséquence de l'art. 10. du traité du 28. Février. (*Kalisch*) *N. R.*	III.	238.
uin	Armistice entre les puissances belligérantes. (*Poischwitz*) *N. R.*	I.	582
Juin	Traité d'alliance et de subsides avec la Grande-Bretagne et la Russie. (*Reichenbach*) *N. R.*	I.	568.
Juin	Article séparé et secret du traité de Reichenbach *N. R.*	III.	267.

1813.		Tome
26. Juill.	Convention pour la prolongation de l'armistice du 5. Juin *N. R.*	I.
9. Sept.	Traités d'alliance avec l'Autriche et la Russie. (*Toeplitz*) *N. R.*	I.
9. Sept.	Article séparé et secret au traité avec l'Autriche. (*Toeplitz*) *N. R.*	III.
30. Sept.	Convention supplémentaire des traités de subsides entre la Grande-Bretagne, la Russie et la Prusse *N. R.*	I.
21. Oct.	Convention entre les puissances alliées sur la réunion des forces d'Allemagne *N. R.*	I.
2. Nov.	Accession du roi au traité d'alliance préliminaire entre l'Autriche et Wirtemberg *N. R.*	I.
20. Nov.	Traité avec le grand-duc de Bâde *N. R.*	I.
23. Nov.	Accession du grand-duc de Hesse à la grande alliance *N. R.*	IV.
24. Nov.	Accession du duc de Cobourg à la grande-alliance *N. R.*	IV.
2. Déc.	Traité des puissances alliées avec l'électeur de Hesse *N. R.*	I.
15. Déc.	Armistice des puissances alliées avec le Danemarck *N. R.*	I.
1814.		
12. Janv.	Principes généraux des puissances alliées sur l'administration des provinces françaises occupées *N. R.*	I.
1. Mars	Traité d'alliance entre les puissances alliées. (*Chaumont*) *N. R.*	I.
15. Mars	Déclaration des puissances alliées lors de la rupture des négociations de Chatillon. (*Vitri*) *N. R.*	I.
11. Avril	Traité des puissances alliées avec l'empereur Napoléon *N. R.*	I.
23. Avril	Convention des puissances alliées avec MONSIEUR frère du roi Louis XVIII. *N. R.*	I.

		Tome	Page
lai	Traité de paix entre les puissances alliées et la France (*Paris*) *N.R.*	II.	1.
lai	Actes relatifs à l'occupation provisoire des pays cédés par la France *N.R.*	III.	309.
in	Arrangement provisoire avec le gouvernement danois, pour le rétablissement des relations commerciales *N.R.*	III.	304.
uin	Convention supplémentaire avec la Grande-Bretagne *N.R.*	II.	40.
oût	Traité de paix avec le Danemarck. (*Berlin*) *N.R.*	II.	66.
.	Déclaration des huit puissances alliées		
'év.	sur l'abolition de la traite des nègres *N.R.*	II.	432.
lars	Déclaration des huit puissances, alliées sur l'évasion de Napoléon *N.R.*	II.	110.
lars	Réglement entre les membres du congrès de Vienne, sur le rang des agens diplomatiques *N.R.*	II.	449.
ars	Déclarations des puissances réunies au congrès de Vienne, sur les affaires de la Suisse *N.R.*	II.	157.
ars	Règlemens du congrès de Vienne, pour la libre navigation des rivières *N.R.*	II.	434.
ars	Traité d'alliance entre les quatre puissances alliées. (*Vienne*) *N.R.*	II.	112.
ars	Convention additionnelle à celle entre la Prusse et la Russie, pour annuller celle de Bayonne *N.R*	II.	181.
il	Convention (extrait) entre l'Autriche, la Russie, la Prusse et la Bavière, au sujet des troupes bavaroises en garnison dans Mayence *N.R.*	III.	313.
ril	Publication du roi, concernant cette convention *N.R.*	II.	181.
ril	Convention entre les commissaires des		

1815.		Tom.
	puissances alliées sur l'occupation provisoire des pays amis occupés *N. R.*	III.
30. Avril	Convention additionnelle entre la Grande-Bretagne et les trois puissances alliées *N. R.*	II.
Avril — Mai	Actes relatifs à la prise de possession du grand-duché du Bas-Rhin par la Prusse *N. R.*	II.
Avril — Sept.	Accessions au traité d'alliance du 25. Mars, de la part du Hanovre, du Portugal, de la Sardaigne etc. (voyez à l'article de chaque puissance accédante) *N. R.*	II.
3. Mai	Traité avec la Russie, concernant le duché de Varsovie. (*Vienne*) *N. R.*	II.
3. Mai	Traité additionnel avec l'Autriche et la Russie, concernant Cracovie. (*Vienne*) *N. R.*	II.
4. Mai	Acte d'accession de l'Autriche au traité du 3. Mai avec la Russie *N. R.*	IV
9. Mai	Contredéclaration de la Prusse à celle du 25. Avril, de la Grande-Bretagne *N. R.*	II.
12. Mai	Extrait du procès verbal des conférences de Vienne, sur Napoléon *N. R.*	II.
18. Mai	Traité avec le roi de Saxe (*Vienne*) *N. R.*	II.
19. Mai	Convention militaire, relative à la formation d'un parc d'armée dans le rayon russe *N. R.*	III
19. Mai	Convention sur l'administration des hôpitaux *N. R.*	III
20. Mai	Traité avec la Sardaigne. (*Vienne*) *N. R.*	II.
22. Mai.	Patente du roi, sur la prise de possession de la partie de la Saxe réunie à la monarchie prussienne. (*Vienne*) *N. R.*	II.

			Tome	Page
lai	Convention des puissances alliées avec la Suisse, sur son accession à la déclaration du 20. Mars	*N. R.*	II.	173.
lai	Convention supplémentaire à celle de Kalisch, avec la Russie	*N. R.*	IV.	129.
lai	Traité de cession et d'échange avec le Hanovre. (*Vienne*)	*N. R.*	II.	316.
lai	Traité avec le roi des Pays-Bas. (*Vienne*)	*N. R.*	II.	327.
lai	Convention avec la maison de Nassau	*N. R.*	II.	333.
lai	Article separé ajouté au traité précédent	*N. R.*	IV.	133.
in	Traité avec le grand-duc de Saxe-Weimar. (*Vienne*)	*N. R.*	II.	324.
in	Procès verbal dressé par les commissaires prussiens et autrichiens, sur des cessions faites à la Prusse. (*Kreutznach*)	*N. R.*	IV.	138.
in	Traité avec le Danemarck, relatif à la cession réciproque de la Pomeranie suédoise y compris l'île de Rugen et le duché de Lauenbourg. (*Vienne*)	*N. R.*	II.	349.
n	Traité avec la Suède. (*Vienne*)	*N. R.*	IV.	149.
n	*Acte final du congrès de Vienne*	*N. R.*	II.	379.
iin	Extrait du protocole des puissances signataires du traité de Paris, sur les affaires de Bade. (*Vienne*)	*N. R.*	II.	458.
iin	Convention entre l'Autriche et la Prusse d'une part et le grand-duc de Hesse de l'autre. (*Vienne*)	*N. R.*	II.	459.
	Actes relatifs à l'accession de diverses puissances et états à l'acte du congrès de Vienne	*N. R.*	II.	481.
ât	Convention entre la Grande-Bretagne et les puissances alliées, sur la garde de Napoléon. (*Paris*)	*N. R.*	II.	605.

1815.		Ton
12. Août	Acte d'accession de la Suisse à la déclaration du congrès de Vienne *N. R.*	IV
Sept.	Accession de la Grande-Bretagne au traité du 18. Mai, entre la Prusse et la Saxe. (*Paris*) *N. R.*	II.
22. Sept.	Convention territoriale avec le grand-duc de Saxe-Weimar. (*Paris*) *N. R.*	III
23. Sept.	Convention avec le royaume de Hanovre, sur les modifications de celle du 29. Mai. (*Paris*) *N. R.*	II.
26. Sept.	*Sainte-alliance* entre la Russie, l'Autriche et la Prusse, signée par les souverains en personne. (*Paris*). *N. R.*	II.
15. Oct.	Procès verbal des conférences de Paris, sur les arrangemens pécuniaires avec la France *N. R.*	IV
16. Oct.	Convention territoriale avec l'électeur de Hesse *N. R.*	III
16. Oct.	Traité de cession avec le landgrave de Hesse-Rothenbourg *N. R.*	IV
3. Nov.	Protocole des conférences de Paris, sur les arrangemens territoriaux *N. R.*	II.
5. Nov.	Convention entre la Grande-Bretagne et les puissances alliées, sur les îles Joniennes. (*Paris*) *N. R.*	II.
6. Nov.	Protocole des conférences de Paris, sur la distribution des sept cent millions de contributions *N. R.*	II.
20. Nov.	Traité de paix entre les quatre puissances alliées et la France. (*Paris*) *N. R.*	II.
20. Nov.	Convention en conséquence des art. IV. V. IX. du traité de Paris *N. R.*	II.
20. Nov.	Traité d'union entre les cours de Vienne, de Londres, de Petersbourg et de Berlin. (*Paris*) *N. R.*	II.
20. Nov.	Note des ministres des puissances alliées adressée au duc de Richelieu *N. R.*	II.

		Tome	Page
ov.	Acte par lequel la neutralité perpetuelle de la Suisse est réconnue par les puissances alliées *N. R.*	II.	740.
ov.	Procès verbal des conférences de Paris, sur l'emploi des fonds destinés au renforcement de la ligne défensive *N. R.*	III.	406.
v.	Procès verbal entre les commissaires de Prusse et de l'électeur de Hesse, en exécution du traité du 16. Oct. 1815 *N. R.*	III.	408.
lai	Convention de cartel avec la Russie *N. R.*	IV.	293.
ain	Traité avec le prince de Schwarzbourg-Sondershausen *N. R.*	IV.	229.
ain	Traité avec le prince de Schwarzbourg-Rudolstadt *N. R.*	IV.	236.
ain	Traité de limites avec le roi des Pays-Bas (*Aix-la-Chapelle*) *N. R.*	III.	24.
in	Convention territoriale avec le grand-duc de Hesse. (*Francfort*) *N. R.*	III.	73.
l.	Convention entre les commissaires prussiens et autrichiens, en exécution de l'art. 51. du congrès de Vienne. (*Worms*) *N. R.*	IV.	241.
pt.	Traité avec le duc de Mecklenbourg-Strelitz, concernant des cessions territoriales *N. R.*	IV.	259.
-	Traité de limites avec le roi des Pays-Bas. (*Clève*) *N. R.*	III.	45.
r.	Traité supplémentaire avec le roi de Pays-Bas *N. R.*	IV.	264.
:.	Convention d'étappes avec le Hanovre *N. R.*	IV.	321.
ic.	Convention entre les commissaires autrichiens, prussiens et hessois, au sujet de la forteresse de Mayence *N. R.*	III.	341.

1816.		Tom
31. Déc.	Convention d'étappes avec le grand-duc de Weimar *N. R.*	IV.
1817. 17. Janv.	Convention d'étappes avec le grand-duc de Hesse *N. R.*	IV
17. Janv.	Convention avec le duc de Nassau *N. R.*	IV.
3. Fév.	Convention avec le duc de Saxe-Gotha *N. R.*	IV.
10. Fév.	Note officielle des ministres des puissances alliées, sur la diminution de l'armée d'occupation en France *N. R.*	III.
17. Fév.	Publication de la cour de Berlin, portant fixation des limites en conséquence du traité avec le roi des Pays-Bas *N. R.*	III
12. Mars	Traité avec le roi de Pays-Bas, sur les arrangemens territoriaux du royaume des Pays-Bas et du grand-duché de Luxembourg. (*Francfort*)	III.
12. Mars	Convention avec le grand-duc de Hesse *N. R.*	IV
22. Mars	Convention avec l'Autriche, relative au traité du 3. Mai 1815 *N. R.*	IV.
9. Avril	Arrangement avec le duc d'Oldenbourg, pour la cession de Birkenfeld *N. R.*	IV
18. Avril	Convention de cartel avec le roi de Saxe *N. R.*	IV
9. Mai	Convention d'étappes avec l'électeur de Hesse *N. R.*	IV.
10. Juin	Traité des quatre puissances alliées avec l'Espagne, sur la reversibilité de Parme, Plaisance et Guastalle *N. R.*	IV.
23. Juill.	Convention avec la Saxe royale, sur le partage des arrièrés de caisse *N. R.*	IV.
10. Août	Convention militair avec l'Autriche concernant la forteresse de Mayence. (*Carlsbad*) *N. R.*	IV.

		Tome	Page
	Conventions de cartel avec plusieurs états d'Allemagne *N. R.*	IV.	313.
Nov.	Traité de limites avec la Russie. (*Berlin*) *N. R.*	III.	152.
	Conventions avec divers états de l'Allemagne, pour l'extradition réciproque des déserteurs et des vagabonds *N. R.*	V.	293.
	Déclarations relatives à l'extension de l'abolition du droit de retraite pour les états prussiens, non appartenant à la confédération germanique *N. R.*	V.	166.
Avr.	Convention entre les quatre puissances alliées avec la France, portant transaction sur les réclamations particulières. (*Paris*) *N. R.*	III.	417.
Mai	Convention avec le roi des Deux-Siciles, sur l'abolition du droit de retraite *N. R.*	V.	178.
Juin	Convention de cartel avec le roi des Pays-Bas *N. R.*	V.	180.
Juin	Traité de commerce avec le Danemarck *N. R.*	IV.	527.
	Conventions d'étappes avec divers états de l'Allemagne *N. R.*	V.	210.
Août	Convention de cartel avec le royaume de Hanovre *N. R.*	IV.	319.
Oct.	Convention des puissances alliées avec la France, sur l'évacuation du territoire français *N. R.*	IV.	549.
Nov.	Note des plénipotentiaires des puissances alliées adressée au duc de Richelieu, et réponse de ce dernier *N. R.*	IV.	556.
Nov.	Extrait du protocole de la conférence d'*Aix-la-Chapelle* (concernant, l'affaire des médiatisés) *N. R.*	V.	287.
Nov.	Protocole des conférences d'Aix-la-		

1818.		Tom
	Chapelle, concernant le péage d'Elsfleth *N. R.*	IV.
Nov.	Procès verbaux des conférences d'Aix-la-Chapelle *N. R.*	IV.
21. Nov.	Procès verbal des conférences d'Aix-la-Chapelle entre les cinq puissances, concernant le rang des ministres résidens *N. R*	IV.
1818. 1822.	Déclarations du gouvernement prussien relatives aux diverses conventions conclues avec différents états d'Allemagne, pour l'extradition réciproque des déserteurs et vagabonds *R. R.*	V.
1819. 2. Fév.	Arrangement pecuniaire entre les puissances alliées et la France (*Paris*) *N. R.*	IV.
22. Mai	Convention de liquidation avec la Russie *N. R.*	IV.
20. Juill.	Recès général de la commission territoriale établie à *Francfort* *N. R.*	IV.
25. Oct.	Convention avec le prince de Schwarzbourg-Sondershausen *N. R.*	V.
1820. 25. Déc.	Convention avec le Danemarck, pour l'extradition réciproque des déserteurs *N. R.*	V.
1820. 1821.	Actes relatifs aux affaires du roi des Deux-Siciles *N.*	V.
1821. 23. Juin	Acte pour la libre navigation de l'Elbe *N. R.*	V.
1821. 1822.	Actes relatifs aux affaires révolutionaires du roi de Sardaigne *N. R.*	V.
1822. 20. Fév.	Convention avec la Russie relative aux anciennes créances silésiennes *N. R.*	VI.
3. Mars	Convention avec la Saxe royale, sur la reconnaissance réciproque de majorité de leurs sujets respectifs *N. R.*	VI.
11. Mars	Déclaration échangée avec le grand-	

		Tome	Page
	duc de Hesse, pour la repression des délits forestiers *N. R.*	VI.	11.
Avril	Ordonance du roi, sur la réciprocité de l'abolition du droit de détraction avec les Etats-Unis d'Amérique *N. R.*	VI.	15.
Mai	Déclaration sur l'abolition du droit de détraction envers le Danemarck *N. R.*	VI.	28.
Mai	Déclaration sur la repression des délits forestiers envers la Bavière *N. R.*	VI.	35.
Juin	Convention provisoire avec le grand-duc de Saxe-Weimar, pour l'extradition réciproque des vagabonds *N. R.*	VI.	44.
Juin	Convention avec le duc d'Anhalt-Dessau, sur la restitution des frais de justice en matières criminelles *N. R.*	VI.	51.
Juin	Traité avec le prince de Schwarzbourg-Rudolstadt *N. R.*	VI.	53.
Juill.	Déclaration pour la repression des délits forestiers envers Schwarzbourg-Sondershausen *N. R.*	VI.	85.
Juill.	Déclaration pour la repression des délits forestiers envers la principauté de Lippe *N. R.*	VI.	87.
Nov.	Déclaration pour la repression des délits forestiers envers la principauté de Waldeck *N. R.*	VI.	135.
Nov.	Déclaration pour la repression des délits forestiers envers Schwarzbourg-Rudolstadt *N. R.*	VI.	137.
Déc.	Convention avec le duc de Saxe-Gotha, pour l'extradition réciproque des vagabonds *N. R.*	VI.	140.
Déc.	Convention provisoire avec le prince de Schwarzbourg - Sondershausen, pour l'extradition réciproque des vagabonds *N. R.*	VI.	143.

1823.		Tome
25. Fév.	Convention avec la principauté de Lippe-Detmold, sur la prolongation de la convention d'étappes de 1818. *N. R.*	VI.
12. Mars	Convention avec la Saxe royale, sur le remboursement des fraix de justice en matières criminelles *N. R.*	VI.
7. Juin	Convention avec les Pays-Bas, sur le remboursement des avances dans les procedures criminelles *N. R.*	VI.
27. Juin	Traité avec le grand-duc de Saxe-Weimar, relatif au système de commerce prussien *N. R.*	VI.
16. Juill.	Déclaration sur l'abolition du droit de détraction envers la ville libre de Hambourg *N. R.*	VI.
15. Août	Convention avec le Hanovre, sur le remboursement des fraix de justice en matières criminelles *N. R.*	VI.
10. Sept.	Acte de la libre navigation du Weser *N. R.*	VI.
10. Sept	Convention séparée avec la ville libre de Brêmen, sur le 15e article de l'acte de navigation du Weser *N. R.*	VI.
10. Oct.	Traité avec le duc d'Anhalt-Bernbourg, sur son accession au système de commerce prussien *N. R.*	VI.
10. Oct.	Traité avec le duc d'Anhalt-Bernbourg, sur son accession au système de commerce prussien *N. R.*	VI.
1824.		
26. Janv.	Convention avec le grand-duc de Mecklenbourg-Strelitz, pour l'extradition réciproque des vagabonds *N. R.*	VI.
23. Fév.	Déclaration pour la repression des délits forestiers envers la principauté de Lippe-Schaumbourg *N. R.*	VI.
2. Avril	Traité de commerce et de navigation avec la Grande-Bretagne *N. R.*	VI.

		Tome	Page
l.			
ai	Convention avec la Russie, sur l'abolition du droit de détraction *N. R.*	VI.	443.
Juin	Convention avec le grand-duché de Saxe-Weimar, relative aux rapports de jurisdiction *N. R.*	VI.	449.
Juill.	Convention provisoire avec le duché de Saxe-Cobourg, pour l'extradition réciproque des vagabonds *N. R.*	VI.	556.
Sept.	Procès verbal de la commission de révision réunie à Hambourg, conformement à l'art. 30. de l'acte de la libre navigation de l'Elbe *N. R.*	VI.	588.
Oct.	Convention avec le duc de Saxe-Hildbourghausen, pour la repression des délits forestiers *N. R.*	VI.	608.
Nov.	Convention avec le duc de Saxe-Gotha, pour la repression des délits forestiers *N. R.*	VI.	657.
i. Mars Fév.	Convention de commerce et de navigation avec la Russie. (*Berlin*) *N. R.*	VI.	688.
rril	Convention avec la Saxe royale, concernant le partage de plusieurs fondations pieuses *N. R.*	VI.	714.
Déc.	Convention supplémentaire à l'acte de la navigation du Weser *N. R.*	VI.	840.
).	Convention avec le grand-duc de Saxe-Weimar *N. R.*	VI.	924.
Juin	Convention avec le prince de Lippe-Detmold, sur son accession au système de commerce prussien *N. R.*	VI.	1023.
Juin	Convention avec la principauté d'Anhalt-Bernbourg, sur son accession au système de commerce prussien *N. R.*	VI.	1023.
Juill.	Déclaration sur l'abolition du droit de detraction envers la Suède *N. R.*	VI.	1046

		Tome
1826.		
15. Août	Déclaration pour la repression des délits forestiers envers la principauté de Hesse-Hombourg *N. R.*	VI. 1
2. Déc.	Traité avec le grand-duc de Mecklenbourg-Schwerin, sur son accession au système de commerce prussien *N. R.*	VI. 1
19. Déc.	Traité avec le grand-duc de Mecklenbourg-Schwerin, relatif à la réciprocité du traitement à observer pour les vaisseaux et cargaisons appartenant aux sujets respectifs des deux-états *N. R.*	VI. 1

PRINCE PRIMAT.

(Ci-devant.)

1806. 12. Juill.	Publication faite au sujet des titres abandonnés et adoptés par l'électeur archi-chancelier de l'Empire	VIII.
12. Juill.	Traité de la conféderation des états du Rhin avec la France	VIII.
26. Sept.	Convention entre le prince Primat et le grand-duc de Hesse	VIII.
1808. 15. Juin	Convention avec le grand-duc de Hesse, sur le baillage d'Eschau *N. R.*	I.
20. Août	Convention avec le grand-duc de Wurzbourg *N. R.*	I.
1810. 16. Févr.	Convention avec l'empereur des Français, sur la formation du grand-duché de Francfort *N. R.*	I.
16. Févr.	Articles additionnels et secrèts à la convention ci dessus *N. R.*	III.
1811. 28. Déc.	Convention avec la France, sur le remboursement des dettes, et la cession de domaines reservés *N. R.*	III.
1813. 7. Avr.	Convention avec le grand-duc de Hesse, sur le partage de Hanau *N. R.*	III.

		Tome	Page
r.	Convention avec le grand-duc de Hesse, sur la ville de Herbstein *N. R.*	III.	260.
ai	Convention avec la France, sur les communications judiciaires *N. R.*	III.	265.
	(Voyez aussi *Francfort*).		

REUSS.

(Princes.)

7. Avr.	Traité entre l'empereur des Français et les princes de Reuss, portant leur accession à la confédération du Rhin	VIII.	560.
5. oût	Traité de subside avec la Grande-Bretagne *N. R.*	II.	223.

SALM.

(Princes.)

1. Juill.	Décret de l'assemblée nationale de France, concernant la principauté de Salm-Salm	V.	172.
2. Avr.	Convention avec la France, concernant la suppression des droits féodaux	V.	173.
3. lars	Décret de la Convention nationale de France, portant la réunion de la principauté de Salm-Salm à la France	V.	174.

SALZBOURG.

(Ci-devant évêché.)

6. Avr.	Accord entre l'empereur Joseph II. et l'evêché de Salzbourg	IV.	105.
6. Févr.	Acte de cession faite par l'archiduc Ferdinand d'Autriche, du pays de Salzbourg et Bertesgaden à l'empereur d'Autriche	VIII.	419.

1763. Tom

SAXE.

(Royale.)

15. Fév.	Traité de paix entre le roi de Prusse et le roi de Pologne, électeur de Saxe. (*Hubertsbourg*)	I.
1765. 6. et 20. Oct.	Acte de renonciation réciproque du roi de Pologne et de l'électeur de Saxe	I.
1766. 18. Juin	Convention de commerce avec le roi de Prusse	I.
1772. 7. Août	Convention avec le Danemarck, sur l'abolition du droit de détraction	II.
1776. 9. Août	Déclaration entre le roi de Danemarck et l'électeur de Saxe, concernant l'extension de l'abolition du droit de détraction	II.
1779. 13. Mai	Traité de paix entre l'Autriche et la Prusse avec accession de la Saxe. (*Teschen*)	II.
1785. 23. Juill.	Traité d'association entre les électeurs de Brandenbourg, de Saxe et de Brunswic-Lunebourg (*Fürstenbund*) (*Berlin*)	IV.
1793. 7. Janv.	Convention avec la Prusse, sur le contingent à fournir par la Saxe	V.
1800. 20. Août	Convention avec la Russie, concernant la succession des sujets respectifs. (*Gatschina*)	VII.
1806. 11. Déc.	Traité de paix avec l'empereur des Français. (*Posen*)	VIII
15. Déc.	Traité entre l'empereur des Français et les ducs de Saxe-Weimar, Saxe-Gotha, Saxe-Meiningen, Saxe-Hildebourghausen et Saxe-Cobourg, portant l'admission de ces princes à la confédération du Rhin. (*Posen*)	VIII

		Tome	Page
ıill.	Traité entre l'archiduc de Wurzbourg et le duc de Saxe-Cobourg Hildbourghausen, au sujet de quelques possessions ganerbiales	VIII.	576.
)ct.	Convention entre l'empereur des Français, le roi de Prusse et la Saxe, relativement à la route militaire entre la Saxe et le duché de Varsovie	VIII.	646.
). ſai	Convention avec l'empereur des Français, sur les dettes du duché de Varsovie. (*Bayonne*) *N. R.*	I.	71.
Mai	Convention avec l'empereur des Français, concernant la légion de la Vistule *N. R.*	IV.	17.
Oct.	Convention avec la Russie, sur l'extradition des déserteurs *N. R.*	I.	153.
9. Mars	Convention avec la France, sur l'augmentation de l'armée de Varsovie *N. R.*	IV.	19.
0. Sept.	Convention avec la Prusse, sur les sommes déposées appartenant au duché de Varsovie. (*Dresde*) *N. R.*	I.	283.
Nov.	Convention entre le roi de Saxe comme duc de Varsovie avec la Prusse, sur l'abolition du droit de détraction *N. R.*	I.	318.
1. Nov.	Convention avec l'Autriche, sur l'administration des salines de Weilezka *N. R.*	IV.	74.
3. Mars	Convention avec le roi de Westphalie et le grand-duc de Hesse et les princes de Nassau, sur le partage des dettes de la baillivie de Hesse *N. R.*	III.	276.
ril	Convention avec l'Autriche sur le passage des troupes. (*Vienne*) *N. R.*	I.	591.
). ſai	Traité avec la Prusse et l'Autriche et la Russie. (*Vienne*) *N. R.*	II.	272.

		Tome
1815.		
18. Mai	Déclaration du roi, sur les droits de la maison de Schoenbourg *N. R.*	II.
22. Mai	Acte de renonciation du roi au duché de Varsovie. (*Laxenbourg*) *N. R.*	II.
27 Mai	Accession du roi de Saxe au traité de la grande alliance du 25. Mars. (*Vienne*) *N. R.*	II.
14. Juill.	Traité de subsides avec la Grande-Bretagne *N. R.*	II.
Sept.	Accession de la Grande-Bretagne au traité du 18. Mai entre la Prusse et Saxe. (*Paris*) *N. R.*	II.
1817. 18. Avril	Convention de cartel avec la Prusse *N. R.*	IV.
17. Mai	Déclaration sur l'abolition du droit de détraction avec la Prusse *N. R.*	IV.
23. Juill.	Convention avec la Prusse, sur le partage des arrierés de caisse *N. R.*	IV.
1820. 5. Fév.	Convention avec la Prusse, pour l'extradition réciproque des déserteurs et des vagabonds *N. R.*	V.
15. Juin	Convention avec la Bavière, pour l'extradition réciproque des vagabonds *N. R.*	V.
24. Juin	Déclaration sur l'abolition du droit de détraction envers la Suisse *N. R.*	V.
1821. 23. Juin	Acte pour la libre navigation de l'Elbe *N. R.*	V.
1822. 3. Mars	Convention avec la Prusse, sur la reconnaissance réciproque des déclarations de majorité de leurs sujets respectifs *N. R.*	VI.
11. Avril	Convention avec le prince de Schwarzbourg-Sondershausen, pour l'extradition réciproque des vagabonds *N. R.*	VI.
20. Juill.	Convention avec le duc de Saxe-Cobourg, pour l'extradition réciproque des vagabonds *N. R.*	VI.

		Tome	Page
lars	Convention avec la Prusse, concernant le remboursement des frais de justice en matières criminelles *N. R.*	VI.	244.
nill.	Convention avec le duc de Saxe-Meiningen, pour l'extradition réciproque des vagabonds *N. R.*	VI.	281.
ept.	Convention avec la Bavière, sur le remboursement des frais de justice en matières criminelles *N. R.*	VI.	299.
t.	Convention avec la principauté d'Altenbourg, pour la répression des délits forestiers *N. R.*	VI.	341.
nv.	Convention avec la ligne cadette des princes de Reuss, pour la répression des délits forestiers *N. R.*	VI.	383.
ût	Convention avec le grand-duché de Saxe-Weimar, sur le remboursement des frais de justice en matières criminelles *N. R.*	VI.	572.
ept.	Procès verbal de la commission de révision établie conformement à l'art. 30. de l'acte de la libre navigation de l'Elbe *N. R.*	VI.	588.
il	Convention avec la Prusse, concernant le partage de plusieurs fondations pieuses *N. R.*	VI.	714.
c.	Déclaration sur l'abolition du droit de détraction et d'émigration envers la Sardaigne *N. R.*	VI.	822.
ov.	Convention avec le prince de Saxe-Altenbourg, sur le remboursement des frais de justice en matières criminelles *N. R.*	VI.	1079.

SAXE-WEIMAR.

(Grand-duché).

vril	Convention avec le duc de Saxe-Meiningen *N. R.*	I.	56.

		Tom.
1815.		
1. Juin	Traité avec le roi de Prusse. (*Vienne*) *N. R.*	II.
1. Août	Traité de subside avec la Grande-Bretagne *N. R.*	II.
22. Sept.	Convention territoriale avec la Prusse *N. R.*	III.
1816. 31. Déc.	Convention d'étappes avec la Prusse *N. R.*	IV.
1819. 2. Avr.	Déclaration sur l'abolition du droit d'aubaine avec le royaume des Deux-Siciles *N. R.*	V.
1822. 12. Juin	Convention provisoire avec la Prusse, pour l'extradition réciproque des vagabonds *N. R.*	VI.
1. Nov.	Convention avec le duché de Saxe-Gotha, pour l'extradition réciproque des vagabonds *N. R.*	VI.
1823. 27. Juin	Traité avec la Prusse, sur l'adhésion de son système de commerce *N. R.*	VI.
2. Sept.	Convention avec la Bavière, sur le remboursement des fraix de justice en matières criminelles *N. R.*	VI.
1824. 2 Fév.	Convention avec le duc de Saxe Gotha, sur le remboursement des fraix de justice en matières criminelles *N. R.*	VI.
$\frac{25}{8}$. Juin	Convention avec la Prusse, sur les rapports judiciaires *N. R.*	VI.
1. Août	Convention avec la Saxe royale, sur le remboursement des fraix de justice en matières criminelles *N. R.*	VI.
1826.	Convention avec la Prusse, en exécution des traités de Vienne et de Paris, de 1815 *N. R.*	VI.

SAXE - GOTHA.

(Duché).

		Tome	Page
Convention avec la Bavière, sur l'abolition du droit de détraction	*N. R.*	V.	97.
Déclaration sur l'abolition du droit de détraction avec la Prusse	*N. R.*	IV.	59.
Traité de subsides avec la Grande-Bretagne (extrait)	*N. R.*	II.	223.
Convention d'étappes avec la Prusse	*N. R.*	IV.	369.
Convention avec la principauté de Schwarzbourg - Rudolstadt, pour l'extradition réciproque des vagabonds	*N. R.*	VI.	30.
Convention avec l'électeur de Hesse, pour l'extradition réciproque des vagabonds	*N. R.*	VI.	37.
Convention avec le duc de Saxe-Cobourg, pour l'extradition réciproque des vagabonds	*N. R.*	VI.	114.
Convention avec le grand-duc de Saxe-Weimar, pour l'extradition réciproque des vagabonds	*N. R.*	VI.	128.
Convention provisoire avec la Prusse, pour l'extradition réciproque des vagabonds	*N. R.*	VI.	140.
Convention avec le duc de Saxe-Meiningen, pour l'extradition réciproque des vagabonds	*N. R.*	VI.	253.
Convention avec le grand - duc de Saxe - Weimar, concernant le remboursement des fraix de justice en matières criminelles	*N. R.*	VI,	393.
Convention avec le duc de Saxe-Hildbourghausen, pour l'extradition réciproque des vagabonds	*N. R.*	VI.	420.

1824.		Tom
26. Nov.	Convention avec la Prusse, pour la répression des délits forestiers *N. R.*	VI
1826. 15. Nov.	Patente, concernant le partage du pays de Saxe-Gotha, entre les ducs de Saxe-Hildbourghausen, Saxe-Cobourg-Saalfeld et Saxe-Meiningen *N. R.*	VI

SAXE-COBOURG.

(Duché).

1812. 10. Fév.	Convention de Saxe-Cobourg avec la Prusse, sur l'abolition du droit de détraction *N. R.*	I.
1815. 15. Juin	Traité de subsides du duc de Cobourg avec la Grande-Bretagne (extrait) *N. R.*	II.
1816. 6. Oct.	Déclaration sur l'abolition du droit de détraction avec la Prusse *N. R.*	IV
1819. 16. Juin	Déclaration sur l'abolition du droit d'aubaine avec le royaume des Deux-Siciles *N. R.*	V.
1822. 20. Juill.	Convention avec la Saxe royale, pour l'extradition réciproque des vagabonds *N. R.*	VI
13. Sept.	Convention avec le duc de Saxe-Gotha, pour l'extradition réciproque des vagabonds *N. R.*	V
1824. 10. Juill.	Convention provisoire avec la Prusse pour l'extradition réciproque des vagabonds *N. R.*	V.
1826. 15. Nov.	Patente, concernant le partage du pays de Saxe-Gotha entre les ducs de Saxe-Hildbourghausen, Saxe-Cobourg-Saalfeld et Saxe-Meiningen *N. R.*	VI

		Tome	Page
	SAXE - HILDBOURGHAUSEN. (Duché).		
ars	Convention avec la Bavière, sur l'abolition du droit de détraction *N. R.*	V.	79.
uin	Traité de subsides du duc de Saxe-Hildbourghausen avec la Grande-Bretagne (extrait) *N. R.*	II.	223.
ai	Déclaration sur l'abolition du droit de détraction avec la Prusse *N. R.*	IV.	62.
l	Déclaration sur l'abolition du droit d'aubaine avec le royaume des Deux-Siciles *N. R.*	V.	421.
lars	Convention avec le duc de Saxe-Gotha, pour l'extradition réciproque des vagabonds *N. R.*	VI.	420.
ain	Convention avec la Bavière pour l'extradition réciproque des vagabonds *N. R.*	VI.	465.
ct.	Convention avec la Prusse, pour la répression des délits forestiers *N. R.*	VI.	608.
ov.	Patente concernant le partage du pays de Saxe-Gotha entre les ducs de Saxe-Hildbourghausen, Saxe-Cobourg-Saalfeld et Saxe-Meiningen *N. R.*	VI.	1080.
	SAXE - MEININGEN. (Duché).		
vril	Convention de Saxe-Meiningen avec Saxe-Weimar *N. R.*	I.	56.
c.	Convention avec la Bavière, sur l'abolition du droit de détraction *N. R.*	V.	81.
uin	Traité de subsides de Saxe-Meiningen avec la Grande-Bretagne (extrait) *N. R.*	II.	223.

			Tom
1818.			
1. Déc.	Déclaration sur l'abolition du droit d'aubaine avec le royaume des Deux-Siciles	*N. R.*	V.
1823.	Convention avec le duc de Saxe-Go-		
9. Avril	tha, pour l'extradition réciproque des vagabonds	*N. R.*	VI
22. Juill.	Convention avec la Saxe royale, pour l'extradition réciproque des vagabonds	*N. R.*	VI
1826.	Patente, concernant le partage du		
15. Nov.	pays de Saxe-Gotha	*N. R.*	VI

SCHWARZBOURG.

1807.	Traité entre l'empereur des Français		
18. Avril	et les princes de Schwarzbourg, concernant leur accession à la confédération du Rhin	*N. R.*	VII
1815.	Traité de subside avec la Grande-		
1. Août	Bretagne (extrait)	*N. R.*	II.
1816.	Traité entre le prince de Schwarz-		
15. Juin	bourg-Sondershausen et la Prusse	*N. R.*	IV.
29. Juin	Traité entre le prince de Schwarzbourg-Rudolstadt et la Prusse	*N. R.*	IV.
1819.			
25. Oct.	Convention avec la Prusse	*N. R.*	V.
1822.	Convention entre le prince de Schwarz-		
11 Avril	bourg-Sondershausen et la Saxe royale, pour l'extradition réciproque des vagabonds	*N. R.*	VI
6. Mai	Convention entre le prince de Schwarzbourg-Rudolstadt et le duc de Saxe-Gotha, pour l'extradition réciproque des vagabonds	*N. R.*	VI.
24. Juin	Traité entre le prince de Schwarzbourg-Rudolstadt et la Prusse	*N. R.*	VI.

		Tome	Page
ill.	Déclaration du prince de Schwarzbourg-Sondershausen, pour la répression des délits forestiers envers la Prusse *N. R.*	VI.	85.
ov.	Déclaration du prince Schwarzbourg-Rudolstadt, pour la repression des délits forestiers envers la Prusse *N. R.*	VI.	137.
Déc.	Convention provisoire entre le prince de Schwarzbourg-Rudolstadt et la Prusse, pour l'extradition réciproque des vagabonds *N. R.*	VI.	143.

SOUABE.

(Ci-devant cercle de).

ill.	Traité de suspension d'armes entre la France et le cercle de Souabe	VI.	286.
ai	Traité entre divers princes d'Allemagne pour le partage des dettes du cercle de Souabe *N. R.*	I.	171.

TREVES.

(Ci-devant Electorat).

Oct.	Convention préliminaire de limites entre la France et l'électeur de Trêves	II.	260.
ill.	Convention entre le roi de France et l'électeur de Trêves, concernant plusieurs échanges territoriaux et fixation de limites des états respectifs	II.	268.
	Lettres patentes du roi de France, portant confirmation des droits de l'électeur de Trêves dans les terres et seigneurie de Fumay, Revin et Fennin	II.	278.

1774. Tom

VILLES LIBRES IMPERIALES.

(Ci-devant).

Oct. Lettres patentes du roi de France, portant abolitions du droit d'aubaine en faveur de vingt trois villes libres impériales, et actes d'acceptation de ces mêmes villes II.

WALDECK.

1777. 27. Avril Capitulation entre les Pr. U. des Pays-Bas et le prince de Waldeck, prolongée pour 10. ans II.

1807. 18. Avril Traité entre l'empereur des Français et le prince de Waldeck, sur l'accession de ce dernier à la confédération du Rhin VII

1815. 1. Août Traité de subside avec la Grande-Bretagne *N. R.* II.

1816. 22. Déc. Convention avec la Prusse, sur l'abolition du droit de détraction *N. R.* IV.

1822. 9. Nov. Déclaration pour la répression des délits forestiers envers la Prusse *N. R.* VI.

1823. 6. Janv. Convention avec la Hesse grand-ducale, pour l'extradition réciproque des vagabonds *N. R.* VI.

1824. 7. Fév. Convention avec la Hesse grand-ducale, pour la répression des délits forestiers *N. R.* VI.

WESTPHALIE.

(Ci-devant royaume de).

1807. Août Actes relatifs à la formation du royaume de Westphalie VIII

1808. Convention avec la France, sur les

		Tome	Page
vril	arrièrés des contributions de guerre et des revenus. (*Berlin*) *N. R.*	I.	34.
lai	Convention avec la Saxe, sur l'extradition des déserteurs *N. R.*	I.	189.
anv.	Traité avec la France, sur la réunion du Hanovre à la Westphalie *N. R.*	I.	235.
v.	Convention avec le grand-duc de Hesse, sur l'extradition des déserteurs et vagabonds *N. R.*	I.	304.
n	Convention avec le grand-duc de Hesse, sur le partage des quatre hauts hôpitaux etc. *N. R.*	I.	264.
vril	Convention avec la Prusse, sur l'exécution du traité de Tilsit *N. R.*	I.	364.
lai	Convention avec la France, sur le partage des états du Hanovre. (*Paris*) *N. R.*	I.	350.
ai	Convention avec la France, sur les revenus du domaine extraordinaire *N. R.*	I.	356.
lai	Convention avec la Prusse, sur les limites des deux royaumes et sur la navigation *N. R.*	I.	382.
lai	Convention avec la Prusse, sur l'extradition des vagabonds *N. R.*	I.	388.
lars	Convention avec le roi de Saxe, le grand-duc de Hesse et la maison de Nassau sur le partage des dettes de la baillivie de Hesse *N. R.*	III.	276.

WIED.

)ct.	Convention entre la république française et les princes de Wied	VII.	120.

1765. Tom

WIRTEMBERG.

3. Déc.	Convention avec le roi de France, pour l'extradition des déserteurs et malfaiteurs	I.
1768. Juin	Lettres patentes du roi de France, portant confirmation des droits du duc de Wirtemberg pour ses possessions en Alsace	I.
1778. 14. Avril	Convention avec la France, pour l'abolition du droit d'aubaine	II.
1780. 11. Fév.	Accord entre le duc régnant de Wirtemberg et ses frères Louis et Fréderic Eugène	III.
1783. Mai	Lettres patentes du roi de France, portant confirmation des droits appartenans au duc de Wirtemberg dans la seigneurie de Franquemont	III.
1786. 21. Mai	Convention avec le roi de France, relativement aux limites du comté de Montbéliard	IV.
1795. 25. Sept.	Projet de traité avec la république française (non ratifié)	VI.
1796. 17. Juill.	Suspension d'armes entre le général en chef de l'armée française et les députés du duc de Wirtemberg	VI.
7. Août	Traité de paix avec la république française. (*Paris*)	VI.
1800. 20. Avril	Traité de subside avec la Grande-tagne	VII
1802. 20. Juin	Traité séparé avec la république française	VII
1804. 2. Juin	Convention entre le gouvernement autrichien et celui de Wirtemberg, au sujet de l'abbaye de Heilig-Kreuzthal	VII
1806.	Proclamation de la dignité royale de	

		Tome	Page
iv.	Wirtemberg, et note du 16. Janvier aux adressée ministres étrangers	VIII.	400.
in	Traité de limites entre la cour de Studtgard et celle de Bavière (extrait)	VIII.	457.
	Notification relative aux titres pris par le roi de Wirtemberg	VIII.	400.
)ct.	Traité d'échange et d'épuration avec le grand-duc de Bade	VIII.	521.
vril	Traité avec le grand-duc de Bade, sur des échanges territoriaux *N. R.*	I.	54.
ɔt.	Convention entre les cours de Bavière, de Wirtemberg, de Bade, de Hesse et du prince Primat, pour le partage des dettes du collège des comtes de Franconie. (*Nurenberg*) *N. R.*	III.	196.
lai	Traité de limites avec le roi de Bavière. (*Paris*) *N. R.*	I.	257.
:t.	Traité avec le grand-duc de Bade, sur diverses cessions territoriales. (*Paris*) *N. R.*	I.	295.
ioût	Convention générale et particulière avec le grand-maître de l'ordre teutonique, l'archiduc Antoine, sur les biens de l'ordre, (*Mergentheim*) (ratifiée 1815) *N. R.*	III.	287. 292.
ɔv.	Traité préliminaire d'alliance avec l'Autriche, avec les articles séparés et secrèts, et avec accession de la Prusse. (*Fulde*) *N. R.*	I.	643.
vril	Convention avec l'Autriche, sur le passage des troupes autrichiennes par les états de Wirtemberg *N. R.*	II.	185.
Mai	Accession au traité de la grande alliance du 25. Mars *N. R.*	II.	153.

		Tom.
1815.		
6. Juin	Traité de subsides avec la Grande-Bretagne *N. R.*	II.
1818	Convention avec Nassau, pour l'extra-	
18. Mai	dition réciproque des déserteurs *N. R.*	V.
1819.	Convention avec la Prusse, pour l'ex-	
31. Mars	tradition réciproque des déserteurs *N. R.*	V.
1821.	Déclaration sur l'abolition du droit	
29. Août	de déclaration envers la Suisse *N. R.*	V.
1822.	Convention avec le grand-duché de	
22. Avril	Bade, sur l'exécution du traité du 2. Oct. 1811 *N. R.*	VI.
1823.	Convention avec le grand-duché de	
10. Déc.	Bade, pour la répression des délits forestiers *N. R.*	VI.
1824.	Convention avec la Bavière, la Hesse	
17. Fév.	grand-ducale, le duché de Nassau et les princes de Hohenzollern-Sigmaringen et de Hohenzollern-Hechingen, relative au remboursement des frais de justice en matières criminelles *N. R.*	VI.
20. Avril	Convention avec la Hesse grand-ducale, pour la répression des délits forestiers *N. R.*	VI.
24. Juill.	Traités de commerce et de douanes avec les principautés de Hohenzollern-Sigmaringen et de Hohenzollern-Hechingen *N. R.*	VI.
24. Sept.	Traités avec la principauté de Hohenzollern-Sigmaringen, concernant l'établissement du tribunal suprême de Wirtemberg en tribunal d'appel pour la principauté de Hohenzollern-Sigmaringen *N. R.*	VI.
26. Oct.	Convention avec le grand-duché de	

		Tome	Page
l.	Bade, concernant l'extradition réciproque des faux-saunjers *N. R.*	VI.	607.
)ct.	Déclaration sur l'abolition du droit de détraction envers la Russie *N. R.*	VI.	615.
irs	Convention supplémentaire avec la Bavière, concernant la tutelle des mineurs etc. *N. R.*	VI.	711.
lai	Traité avec la principauté de Hohenzollern-Hechingen, concernant l'établissement du tribunal suprême de Wirtemberg en tribunal d'appel pour la principauté de Hechingen *N. R.*	VI.	806.
ai	Traité avec le grand-duché de Bade *N. R.*	VI.	749.
éc.	Convention avec le grand-duché de Bade, concernant les rapports de jurisdiction *N. R.*	VI.	854.
év.	Convention avec la Suisse, sur le remboursement des fraix de justice en matières criminelles *N. R.*	VI.	892.
év.	Traité de commerce avec la Suisse *N. R.*	VI.	898.
ai	Convention avec dix-neuf cantons suisses, concernant le traitement uniforme des sujets respectifs *N. R.*	VI.	1021.
t.	Convention avec la Bavière, pour la répression des délits forestiers *N. R.*	VI.	1050.

WURZBOURG.

(Ci-devant principauté et grand-duché).

ept.	Traité entre l'empereur des Français et l'archiduc prince de Wurzbourg, touchant l'accession de celui-ci à la confédération du Rhin	VIII.	510.
ai	Traité entre le grand-duc de Bade et l'archiduc grand-duc de Wurz-		

		Tome
1807.	bourg, sur des arrangemens territoriaux	VIII.
12. Juin	Traité entre le roi de Bavière et l'archiduc grand-duc de Wurzbourg, au sujet de terres de la noblesse immédiate	VIII.
15. Juill.	Traité entre l'archiduc de Wurzbourg et le duc de Saxe-Cobourg Hildbourghausen, au sujet de quelques possessions Ganerbinales	VIII.
1808.	Convention additionnelle à celle du	
10. Mai	24. Fév. 1808. avec l'Autriche *N. R.*	IV.
1810.	Patente, du roi de Bavière sur les ces-	
4. Sept.	sions faites au grand-duc de Wurzbourg *N. R.*	I.
11 Sept.	Patente du grand-duc de Wurzbourg, sur la prise de possession de divers districts échangés contre ceux cédés par la Bavière *N. R.*	I.
1813.	Convention de commerce avec le	
6. Fév.	grand-duc de Bade. (*Manheim*) *N. R.*	I.

AMÉRIQUE.

ETATS-UNIS DE L'AMÉRIQUE SEPTENTRIONALE.

1775.	Articles de confédération et d'union	
20. Mai	perpétuelle, arrêtés par les commissaires des diverses colonies réunies en congrès général à Philadelphie	II.
1776.	Instruction du congrès des Etats-	
10. Avril	Unis de l'Amérique donnée à ses armateurs	III.
4. Juill.	Déclaration de l'indépendance des Etats-Unis	II.
4. Oct.	Articles de confédération et d'union	

	Tome	Page
perpétuelle entre les treize Etats-Unis de l'Amérique septentrionale	II.	486.
Ordonnances du roi de la Grande-Bretagne, portant défense du commerce avec les colonies révoltées	III.	105.
Articles de convention entre les commandans des troupes anglaises et américaines. (*Sartoga*)	II.	559.
Réglements du congrès américains, concernant la navigation neutre	III.	16.
Traité d'amitié et de commerce avec le roi de France, avec les deux articles d'abord insérés dans ce traité mais supprimés par acte du 1. Sept. 1778. (*Paris*)	II.	587.
Traité d'alliance éventuelle et défensive avec le roi de France. (*Paris*)	II.	605.
Réglement du roi de France, concernant les prises conduites par les corsaires français dans les ports des Etats-Unis, et vice versa	III.	123.
Articles de la capitulation de York, entre les généraux Washington, le c^te^. Rochambau et le c^te^. de Grasse, commandant les armées combinées, et les généraux anglais c^te^. Cornvallis et Symonds	III.	359.
Acte du parlement britannique, pour autoriser le roi à conclure un traité de paix ou de trêve avec les colonies de l'Amérique	III.	495.
Contrat passé avec le roi de France au sujet des sommes avancées par la France. (*Versailles*)	III.	396.
Traité d'amitié et de commerce, avec les Prov. U. des Pays-Bas. (*La Haye*)	III.	427.
Convention avec les E. G. des Prov.		

		Tome
1782.	U. des Pays-Bas, concernant les reprises. (*Versailles*)	III.
30. Nov.	Articles provisoires de la paix à conclure, convenus entre le commissaire anglais et les commissaires des Etats-Unis de l'Amérique	III.
1783. 3. Avril	Traité d'amitié et de commerce avec le roi de Suède	III.
3. Sept.	Traité définitif de paix avec la Grande-Bretagne. (*Versailles*)	III.
	Résolution du congrès américain, fixant le cérémonial de réception des ministres étrangers	III.
1785. 10. Sept.	Traité d'amitié et de commerce avec le roi de Prusse. (*La Haye*)	IV.
1787. 25. Janv.	Traité d'amitié, de commerce et de navigation avec l'empereur de Maroc	IV.
13. Juill.	Articles fondamentaux pour la nouvelle colonie fondée sur le territoire au nord-ouest de l'Ohio, sous les auspices du congrès des Etats-Unis de l'Amérique	IV.
17. Sept.	Plan de la nouvelle constitution des Etats-Unis d'Amérique, adopté à l'unanimité par le congrès à New-York	IV.
1788. 14. Nov.	Convention avec le roi de France, pour fixer les droits des consuls	IV.
1793. 22. Avril	Proclamation de la part du président des Etats-Unis de l'Amérique, touchant la neutralité des dits états	V.
Juin — Déc.	Traités entre les Etats-Unis d'Amérique et divers peuples indiens	V.
9. Nov.	Traité d'amitié, de commerce et de navigation avec la Grande-Bretagne, avec les actes qui précedèrent et suivirent ce traité 1794-1796. (*Philadelphie*)	V.

		Tome	Page
ıt.	Traité de paix et d'amitié avec le dey d'Alger	VI.	135.
ct.	Traité d'amitié, de limites et de navigation avec le roi d'Espagne	VI.	143.
v.	Traité de paix et d'amitié avec le bey de Tripolis	VI.	299.
.	Traité de paix avec le bey de Tunis	VI.	405.
. ll.	Loi des Etats-Unis d'Amérique, déclarant les traités jusqu'ici conclus avec la France, non obligatoires	VI.	465.
t.	Traité entre les Etats-Unis d'Amérique et les Iroquois	VI.	515.
.	Traité d'amitié et de commerce avec le roi de Prusse	VI.	668.
. pt.	Convention avec la France, avec l'acte de ratification modifiée du 31. Juill. 1801. (*Paris*)	VII.	96.
. ıv.	Convention avec la Grande-Bretagne	VII.	397.
. vril	Traité et conventions avec la France, concernant la cession de la Louisiane	VII.	706.
. v.	Acte du congrès américain, pour le maintien de la neutralité	VIII.	118.
.	Acte du congrès américain, sur la navigation pendant la guerre	VIII.	119.
éc.	Traité d'amitié, de commerce et de navigation avec la Grande-Bretagne (*Londres*) non ratifié	VIII.	579.
. ırs	Acte du congrès américain, en supplément à celui du 22. Déc. 1807 concernant l'embargo mis sur tous les vaisseaux *N. R.*	I.	459.
. ırs	Acte du congrès américain, défendant le commerce avec l'Angleterre et la France *N. R.*	I.	475.

		Tom
1809.		
9. Août	Proclamation du président des Etats-Unis, concernant la suspension du commerce *N.R.*	I.
1810.	Acte des Etats-Unis, concernant les	
1. Mai	communications commerciales avec l'Angleterre et la France *N.R.*	I.
Juill.	Ordonnances du roi de Prusse, dé-	
Août	fendant tout commerce de ses sujets avec l'Amérique *N.R.*	I.
27. Oct.	Proclamation des Etats-Unis, sur la réunion d'une partie de la Louisiane *N.R.*	I.
1812.	Acte des Etats-Unis, portant embargo	
4. Avril	général sur tous les vaisseaux dans les ports américains *N.R.*	I.
13. Avril	Acte du congrès américain, servant de supplément à ceux, concernant la défense de tout commerce avec la France et l'Angleterre *N.R.*	I.
23. Juin	Ordre du conseil britannique, révoquant les ordres du 7. Janv. 1807. et 26. Avril 1809. en faveur des Etats-Unis d'Amérique *N.R.*	I.
1814.	Traité de paix et d'amitié avec la	
24. Déc.	Grande-Bretagne (*Gand*) *N.R.*	II
1815.	Convention de commerce avec la Grande-Bretagne. (*Londres*) *N.R.*	II.
3. Juill.	Traité de paix avec le dey et la régence d'Alger *N.R.*	II
24. Nov.	Déclaration de la Grande-Bretagne aux Etats-Unis, sur le commerce avec St. Helène *N.R.*	II
1816.	Traité de commerce avec la Suède	
4. Sept.	*N.R.*	IV
1818.		
28. Mai	Capitulation de *Pensacola* *N.R.*	IV
Juill.	Convention avec l'Espagne, sur les indemnités *N.R.*	IV

B.		Tome	Page
Oct.	Convention avec la Grande-Bretagne N. R.	IV.	571.
).	Substance du traité non ratifié avec l'Espagne, sur la cession des Florides N. R.	IV.	
).	Actes relatifs à la reconnaissance de l'indépendence des nouveaux états dans l'Amérique cidevant espagnole N. R.	VI.	148.
vril	Ordre de cabinet du roi de Prusse, sur l'abolition du droit de détraction envers les Etats-Unis N. R.	VI.	15.
uin	Déclaration des commissaires nommés par la Grande-Bretagne et les Etats-Unis pour régler les frontières N. R.	VI.	45.
uin	Convention de navigation et de commerce avec la France N. R.	VI.	129.
uill.	Convention avec la Grande-Bretagne et la Russie, concernant le 1er art. du traité de Gand N. R.	VI.	67.
r.	Traités avec les Grands et les Petits-Osages, les Sacs et les Renards N. R.	VI.	1089.
. uill. oût	Circulaires du sécretaire de la trésorerie, concernant le traitement des vaisseaux armés francais et espagnols dans les ports des Etats-Unis N. R.	VI.	285.
ept.	Traité avec les tribus Indiennes de Floride N. R.	VI.	1092.
év.	Traité avec le bey de Tunis N. R.	VI.	978.
vril	Convention avec la Russie, concernant la navigation de l'océan pacifique et les établissemens à former sur la côte nord-ouest d'Amérique N. R.	VI.	1010.

			Tome
1824.			
4. Août	Traités avec les Sacs et les Renards et les Joways	*N. R.*	VI. 1
3. Oct.	Traité de navigation et de commerce avec la république de Colombie	*N. R.*	VI.
15. Nov.	Traité avec les Quapaws	*N. R.*	VI.
1825. Janv. — Nov.	Traités avec les Choctaws, les Creeks, les Grands et les Petits Osages, les Kansas, les Poncars, les Tetons, les Yanctons, les Yanctouies, les Siounes, les Ogallalas, les Chayennes, les Hunkpapas, les Ricaras, les Belantse-estoas ou les Minnetsarees, les Mandans, les Crows, les Grands et les Petits Osages, les Kansas, les Sioux et les Chippewas, les Sacs et les Renards, les Menoninies, les Joways, les Sioux, les Winnebagos, et une partie des Ottawas, des Chippewas et des Potawattomies, les Ottoes et les Missouris, les Pawnees, les Mahas et Shawonees	*N. R.*	VI.
5. Déc.	Traité d'amitié et de commerce avec la confédération de l'Amérique centrale	*N. R.*	VI.
1826. Janv. — Oct.	Traités avec les Creeks, les Chippewas, les Potawatamies et les Miamis	*N. R.*	VI.
26. Avril	Traité d'amitié, de commerce et de navigation avec le Danemarck	*N. R.*	VI.
13. Nov.	Convention avec la Grande-Bretagne, relative à la convention de Petersbourg du 12. Juill. 1822.	*N. R.*	VI.

AMÉRIQUE CENTRALE.

(Fédération des états de l').

1825. 15. Mars	Traité d'union et d'alliance avec la république de Colombie	*N. R.*	VI.

		Tome	Page
ic.	Traité de paix, d'amitié, de commerce et de navigation avec les Etats-Unis de l'Amérique septentrionale *N. R.*	VI.	826.

AMÉRIQUE MÉRIDIONALE.

).	Traités entre les états de Buenos Ayres et du Chili *N. R.*	V.	325.
Déc.	Acte de réunion des états de Venezuela et de la Nouvelle-Grenade *N. R.*	V.	411.
). Nov.	Traité d'armistice entre les chefs de l'armée esp. et columbienne (*Truxillo*) *N. R.*	V.	535.
Nov.	Convention entre le général républicain Bolivar et le général espagnol Morillo	V.	540.

BRESIL.

2. Août	Manifeste du prince régent adressé aux gouvernemens et nations amis. *N. R.*	VI.	93.
Oct.	Proclamation de l'empereur de Brésil aux Portugais d'Europe *N. R.*	VI.	125.
Oct.	Lettre de l'empereur D. Pedro adressée au roi de Portugal *N. R.*	VI.	127.
5. Août	Traité de paix avec le Portugal *N. R.*	VI.	796.
Août	Convention avec le Portugal, concernant l'indemnité à payer par le Brésil *N. R.*	VI.	799.
6. Nov.	Traité d'amitié, de navigation et de commerce avec la France, et les articles additionnels du 7. Juin *N. R.*	VI.	868.
Mai	Acte d'abdication de Dom Pedro, roi de Portugal *N. R.*	VI.	1013.
Nov.	Convention avec la Grande-Bretagne, sur l'abolition de la traite des nègres *N. R.*	VI.	1087.

1823. Tom

BUENOS AYRES.

(Provinces unies de Rio de la Plata).

10. Juin Traité d'amitié et d'alliance avec la république de Colombie *N. R.* VI.

4. Juill. Convention préliminaire avec l'Espagne *N. R.* VI.

1825. 2. Fév. Traité d'amitié, de navigation et de commerce avec la Grande-Bretagne *N. R.* VI.

COLOMBIE.

1822. 8. Avril Note circulaire du ministre Zéa, pour demander la reconnaissance de l'indépendance de la république de Colombie *N. R.* VI.

6. Juill. Traité d'union et d'alliance avec le Perou *N. R.* VI.

6. Juill. Traité additionnel au traité précédent *N. R.* VI.

1823. 10. Juin Traité d'amitié et d'alliance avec l'état de Buenos Ayres *N. R.* VI.

3. Août Capitulation de l'armée espagnole de Maracaibo *N. R.* VI.

23. Oct. Traité d'union, de ligue et de confédération perpétuelle avec le Mexique *N. R.* VI.

1824. 3. Oct. Traité de paix, d'amitié, de navigation et de commerce avec les Etats-Unis de l'Amérique septentrionale *N. R.* VI.

1825. 15. Mars Traité d'union et d'alliance avec les Etats-Unis de l'Amérique centrale *N. R.* VI.

18. Avril Traité d'amitié, de commerce et de navigation avec la Grande-Bretagne *N. R.* VI.

		Tome	Page

HAYTI.

vril	Ordonnance du roi de France, concernant l'indépendance de St. Domingue *N. R.*	VI.	738.

MEXIQUE.

.	Traité d'union, de ligue et de con-		
ct.	fédération perpétuelle avec la république de Colombie *N. R.*	VI.	361.
	Capitulation entre le général mexi-		
ai	cain, Don Jose Martiney, et le général espagnol, Don Luis Antonio Arguello *N. R.*	VI.	760.
ov.	Capitulation du chateau *St. Jean d'Ulloa* *N. R.*	VI.	825.

PANAMA.

(Congrès de).

1.

.	Note du gouvernement de Buenos-		
oût	Ayres adressée au congrès général constituant *N. R.*	VI.	786.

2.

ai	Note du gouvernement de la république de Perou adressée au ministre chargé du pouvoir exécutif de Buenos-Ayres *N. R.*	VI.	788.

3.

ars	Note du ministre des aff. étrangères de Colombie adressée au chargé d'affaires colombien à Buenos-Ayres *N. R.*	VI.	791.

4.

iv.	Note du vice-président de Colombie, adressée à Bolivar *N. R.*	VI.	793.

1822. Tom

PEROU.

1822. 15. Fév.	Capitulation entre le gouvernement de Guayaquil et le commandant de l'escadre espagnole *N. R.*	VI.
6. Juill.	Traité d'union et d'alliance avec la république de Colombie. *N. R.*	VI.
6. Juill.	Traité additionnel au traité précédent *N. R.*	VI.
1823. 9. Déc.	Convention entre le général espagnol, Canterac, et le général colombien, Sucre *N. R.*	VI.
1825. 12. Janv.	Convention d'armistice entre le général espagnol, Olaneta, et le général colombien, Sucre *N. R.*	VI.
1826. 19. Janv.	Capitulation de la forteresse de Callao *N. R.*	VI.

HAUT-PEROU. (*Bolivia.*)

1825. 6. Août	Déclaration de l'indépendance des provinces du Haut-Pérou *N. R.*	VI

PEUPLES DIVERS.

1764. 3. Avril	Articles préliminaires de paix entre le gouvernement anglais et les députés des Indiens-Seneka	I.
1790. 7. Août	Traité de paix et d'amitié entre les Etats-Unis et les chefs de la nation des Creeks	IV
1794. 26. Juin	Traité entre les Etats-Unis et les Chirocquois	V.
11. Nov.	Traité entre les Etats-Unis et les Indiens des six nations	V.
2. Déc.	Traité entre les Etats-Unis et les Indiens Oneida	V.
1798. 2. Oct.	Traité entre les Etats-Unis et les Iroquois	VI

		Tome	Page
août	Convention de la nation Creek avec les Etats-Unis N. R.	II.	51.
	Traités entre les Grands et Petits Osages, les Sacs et les Renards et les Etats-Unis d'Amérique N. R.	VI.	1089.
	Traité entre les tribus Indiennes de Floride et les Etats-Unis d'Amérique N. R.	VI.	1092.
4.	Traité entre les Sacs et Renards, les Joways, les Quapaws, et les Etats-Unis d'Amérique N. R.	VI.	1098.
5.	Traités entre les Choctaws, les Creeks, les Grands et Petits Osages, les Kansas, les Poncars, les Tétons, les Yanctons et Yanctonies, les Sionnes et Ogallalas, les Chayennes, les Hunkpapas, les Ricaras, les Balantse-etoas, les Mandans, les Crows, les Grands et Petits Osages, les Kansas, les Sioux et Chippewas, les Sacs et Renards, les Menominies, les Joways, les Sioux, les Winnebagos, et une partie des Ottawas, des Chippewas et des Potawattomies, les Ottoes, les Missouries, les Pawnees, les Mahas, les Shawonees et les Etats-Unis d'Amérique N. R.	VI.	1106.
3.	Traités entre les Creeks, les Chippewas, les Potawattamies, les Miamis, et les Etats-Unis d'Amérique N. R.	VI.	1179.

ETATS BARBARESQUES.

ALGER.

2.	Articles de paix et de commerce avec le roi de la Grande-Bretagne	I.	68.

		Tome
1764.		
16. Janv.	Traité d'amitié avec le roi de France	I.
1772.	Traité de paix et de commerce avec	
16. Mai	le roi de Danemarck	II.
1786.	Traité de paix et d'amitié avec le roi	
14. Juin	d'Espagne	IV.
1792.	Traité de paix et de commerce avec	
5. Mai	le roi et la couronne de Suède	V.
1793.	Renouvellement des traités avec la	
Mai	France	V.
1795.	Traité de paix et d'amitié avec les	
5. Sept.	Etats-Unis d'Amérique	VI.
1800.		
20. Juill.	Armistice illimité avec la France	VII.
30. Sept.	Traité définitif de paix avec la France	
	(extrait)	VII.
1801.		
17. Déc.	Traité de paix avec la France	VII.
1802.	Lettre du premier consul de France	
Juill.	au dey d'Alger et réponse du dey	VII.
1813.	Traité de paix avec le Portugal, sous	
14. Juill.	la médiation et garantie de la Grande-	
	Bretagne *N. R.*	III.
1815.	Traité de paix avec les Etats-Unis	
3. Juill.	d'Amérique *N. R.*	II.
1816.	Traité de paix avec le roi des Deux-	
3. Avril	Siciles *N. R.*	V.
28. Août	Conditions d'armistice avec la Gran-	
	de-Bretagne *N. R.*	III.
28. Août	Déclaration du dey, sur l'abolition de	
	l'esclavage *N. R.*	III.
28. Août	Traité de paix avec le roi de Pays-	
	Bas *N. R.*	III.

TUNIS.

1762.	Articles de paix et de commerce avec	
22. Juin	le roi de la Grande-Bretagne *N. R.*	I.

	Tome. Page.
Traité avec la France, pour l'adoption du 5e. article du traité de 1764 entre la France et Alger	I. 289.
Articles préliminaires de paix avec la France	I. 700.
Traité définitif avec la France	I. 702.
Renouvellement des traités de paix entre la France et la régence de Tunis, lors de l'avénement de Louis XVI.	II. 283.
Traité de paix avec l'Espagne	V. 209.
Supplément aux traités entre la France et la régence de Tunis	VI. 123.
Traité de paix entre les Etats-Unis d'Amérique et le royaume de Tunis	VI. 405.
Armistice avec la France	VII. 66.
Traité de paix avec la république française	VII. 402.
Convention avec la Grande-Bretagne *N. R.*	III. 21.
Traité de paix avec le roi des Deux-Siciles *N. R.*	V. 98.
Trève avec le grand-duc de Toscane *N. R.*	III. 22.

TRIPOLI.

Articles de paix et de commerce avec la Grande-Bretagne	I. 76.
Traité de paix avec l'Espagne	III. 760.
Confirmation des traités avec la France	V. 405.
Traité de paix et d'amitié avec les Etats-Unis d'Amérique	VI. 299.

1799.		Ton
14. Mai	Traité de paix et d'amitié entre le prince régent de Portugal et le gouverneur de Tripoli. *(Tripoli)*	V.
1802. 2. Oct.	Traité de paix conclu entre le roi de Suède et le pacha de Tripoli, sous la médiation de la France	VI
1816. 19. Avril	Traité de paix avec le roi des Deux-Siciles. *N. R.*	V.

CEYLON.

1766. 14. Fév.	Traité de paix entre les Prov. U. des Pays-Bas et le roi de Candie	I.

CORSE.

(Ci-devant république).

1789. 30. Nov.	Décret de l'assemblée nationale de France, prononçant la réunion de la Corse à la France	V.

COURLANDE.

(Ci-devant ducs de).

1762. 5. Août	Déclaration du duc de Courlande, renfermant les engagemens pris envers l'impératrice de Russie	I.
1783. 21. Mai	Convention de commerce et de limites avec l'impératrice de Russie	II
22. Mai	Déclarations réciproques du duc et des Etats de Courlande, et de l'impératrice de Russie, touchant la convention ci-dessus	III
1795. Mars	Actes relatifs à la réunion du duché de Courlande à l'empire de Russie	VI

CISALPINE.

(Plus tard royaume d'Italie).

1797.	Proclamation du général Bonaparte,	

	Tome	Page
Proclamation du général Bonaparte, prononçant l'indépendance de la Cisalpine	VI.	401.
Proclamation du général Bonaparte, prononçant la réunion de la Valteline à la république cisalpine	VI.	403.
Traité d'alliance et de commerce entre la France et la république cisalpine	VI.	450.
Arrêté du premier consul de France, prononçant la réunion du Novarèse à la république cisalpine	VII.	667.
Concordat entre la république cisalpine et la cour de Rome	VIII.	123.
Statut constitutionnel, changeant la république cisalpine en royaume d'Italie, et déférant la couronne à l'empereur des Français, Napoléon I.	VIII.	308.
Décret de l'empereur des Français nommant le prince Eugène, Vice-roi d'Italie	VIII.	310.
Statut constitutionnel du royaume d'Italie, par lequel l'empereur des Français adopte pour fils, le prince Eugène	VIII.	436.
Décret de l'empereur des Français, portant la réunion des états vénitiens cédés par la paix de Presbourg au royaume d'Italie	VIII.	427.
Convention avec la Prusse, sur l'abolition du droit d'aubaine et détraction *N. R.*	I.	399.
Conventions militaires entre le prince Eugène et les généraux des armées des puissances alliées, pour l'évacuation de l'Italie *N. R.*	I.	710.

1762. Tom

DANEMARCK.

30. Juin	Convention avec la ville de Hambourg sur un emprunt d'un million	I.
1766. 26. Sept.	Convention de commerce avec le Portugal	I.
1767. 22. Avril	Traité provisoire avec la Russie (*Copenhague*)	I.
21. Juill.	Convention avec l'Espagne, touchant l'extradition réciproque des déserteurs et esclaves dans leurs possessions d'Amérique	I.
15. Juill.	Traité de paix et de commerce avec l'empereur de Maroc	I.
1772. 6. Mai	Déclaration de la France et du Danemarck sur le payement des arrérages	II.
16. Mai	Traité de paix et de commerce avec le dey d'Alger	II.
7. Août	Convention avec la Saxe, sur l'abolition du droit de détraction	II.
30. Oct.	Convention avec le duc de Mecklenbourg-Schwerin, sur l'abolition du droit de détraction	II.
Nov.	Déclarations réciproques entre les cours de Suède et de Danemarck, touchant le maintien de la paix et de l'amitié	
1773. 8. Mai	Convention avec le duc de Mecklenbourg-Strelitz, sur l'abolition du droit de détraction	
1. Juin	Traité définitif avec [illegible] Paul de Russie, [illegible] stein	II.
31. Mai	Lettres [illegible] Russie [illegible]	II.
14. Juill.		

Russie des comtés d'Oldenbourg et de Delmenhorst à l'évêque de Lubeck [illegible]
ill. Lettres patentes du grand-duc de Russie sur la cession du comté d'Oldenbourg et Delmenhorst au duc de Holstein [illegible]
ov. Lettres patentes du roi relatives à l'échange de la part que la Russie a possédée du duché de Holstein contre les deux comtés d'Oldenbourg et Delmenhorst [illegible]
éc. Lettres patentes du roi, portant notification de la cession des comtés d'Oldenbourg et Delmenhorst [illegible]
. Acte de reconnaissance de l'évêque
ov. de Lubeck, touchant la cession des comtés d'Oldenbourg et Delmenhorst [illegible]
. Convention avec le duc de Mecklembourg-Strelitz, sur l'abolition du droit de détraction [illegible]
ril Déclarations et actes relatifs à la convention avec le duc de Mecklembourg-Schwerin, sur l'abolition du droit de détraction [illegible]
uin Conv[illegible] sur [illegible]
[illegible] 35.
[illegible] V. 438.
[illegible] IV. 525.
[illegible] IV. 527.

		Tom
1780.		
Mai	Déclaration du roi, remise aux cours des puissances belligérantes, touchant la neutralité de la mer baltique	III
25. Mai	Réponse de la cour de France à la précédente déclaration	III
4. Juill.	Convention avec la Grande-Bretagne, pour expliquer le traité le commerce de 1670	III
8. Juill.	Déclaration du roi, adressée aux cours de Londres, de Versailles et de Madrid, au sujet du commerce et de la navigation neutre	III
9. Juill	Convention maritime avec la Russie, pour le maintien de la liberté du commerce et de la navigation neutre	III
9. Juill.	Six articles séparés joints à la précédente convention	III
27. Juill.	Réponse de la France à la déclaration du roi, du 8 juillet	III
7. Août	Réponse de la cour de Londres, à la déclaration du ministère danois du 8. Juillet	III
7. Août	Réponse de la cour d'Espagne, à la déclaration du ministère danois du 8. Juillet	III
7. Sept.	Déclaration par laquelle le roi accède à la convention du 1. Août, conclue entre la Russie et la Suède	III
7. Sept.	Déclaration par laquelle la Suède accède à la convention du 9. Juillet conclue entre la Russie et le Danemarck	III
1781. 3. Janv.	Acte par lequel les Prov. U. des Pays-Bas accèdent aux conventions maritimes conclues entre la Russie, le Danemarck et la Suède	III
1. Juin	Convention avec le duc de Brunswic,	

		Tome	Page
	Wolfenbuttel, pour l'abolition du droit de détraction	III.	342.
t.	Traité d'amitié et de commerce avec la Russie	III.	468.
:t.	Déclaration de la cour de Russie, sur le 3e article du traité de commerce de 1782. (*St. Petersbourg*)	III.	468.
pt.	Déclaration réciproque du roi de Danemarck et du roi de Suède, portant diminution du droit de détraction pour leurs états respectifs	III.	700.
rr.	Convention (en extrait) pour l'exemption du droit de Villefranche avec la Sardaigne	IV.	1.
.	Armistice entre le roi de Suède et le prince Charles de Hesse, commandant en chef des troupes auxiliaires du Danemarck	IV.	429.
ct.	Seconde convention d'armistice entre le roi de Suède et le prince Charles de Hesse	IV.	431.
v.	Troisième convention d'armistice entre le roi de Suède et le prince Charles de Hesse	IV.	433.
	Mémoire des ministres des cours alliées de Londres, de Berlin et de la Haye, adressé au comte de Bernstorf, touchant la neutralité; et réponse du comte de Bernstorf, du 9. Juillet	IV.	435.
ill.	Traité d'amitié et de commerce de 1756, avec la république de Gênes, renouvelé et rectifié	IV.	438.
ept.	Convention avec l'évêque de Munster, pour l'abolition du droit de détraction	IV.	525.
éc.	Convention avec la Prusse, sur l'abolition du droit de détraction	IV.	527.

1792.		**Tom**
17. Avril	Extrait d'un ordre du roi d'Espagne relatif aux avantages accordés aux navires danois et espagnols	III
Mai — Juin	Correspondance de la cour de Copenhague avec celles de Vienne et de Berlin, sur les entreprises révolutionnaires de la France	V.
7. Juill.	Convention avec le marggrave de Bade, sur l'abolition du droit de détraction	V.
1793.	Rescrit du roi adressée aux villes mari-	
22. Févr.	times de Danemarck et de Norvège, sur la navigation et le commerce pendant la guerre	V.
Avril	Proclamation du conseil exécutif en France, sur la liberté du commerce des navires danois et suédois	V.
Juill. — Août	Actes échangés entre les cours de Londres et de Petersbourg d'une part, et celles de Copenhague et de Stockholm de l'autre, au sujet du commerce avec la France	V.
1794.	Convention avec la Suède, pour la	
27. Mars	défense commune de la liberté du commerce et de la navigation des deux états	V.
28. Mars	Placard du roi de Danemarck, concernant le commerce neutre	V.
1800.	Actes relatifs à la nouvelle association maritime échangés avec la Grande-Bretagne, relatifs à la visitation des navires convoyés	VI
16. Déc.	Convention de neutralité maritime armée avec la Russie	VI
1801.	Accession du roi de Danemarck à la	
27. Févr.	convention maritime conclue en 1800, entre la Russie et la Suède	VI
	Actes ultérieurs échangés en suite de	

		Tome	Page
	la neutralité armée entre le Danemarck et la Grande-Bretagne	VII.	198. 225.
irs	Capitulation de l'île de St. Thomas, remise aux Anglais	VII.	255.
irs	Capitulation de l'île de St. Croix, remise aux Anglais	VII.	258.
t.	Acte d'accession du roi à la convention maritime du 17. Juin conclue entre la Grande-Bretagne et la Russie	VII.	273.
	Ordonnance du roi, réglant la conduite des gens de mer envers les nations étrangères pendant la guerre	VIII.	93.
t.	Edit du roi, portant réunion du duché de Holstein etc. au royaume de Danemarck	VIII.	512.
t.	Convention pour la remise de la ville et citadelle de Copenhague aux Anglais	VIII.	692.
c.	Traité de paix avec la Suède. (*Jönköping*) *N. R.*	I.	223.
irs	Réglement du roi, sur les armemens en course *N. R.*	I.	492.
ill.	Traité d'alliance avec la France. (*Copenhague*) *N. R.*	I.	589.
ic.	Armistice avec les puissances alliées (*Rendsbourg*) *N. R.*	I.	657.
nv.	Traités de paix avec la Suède et la Grande-Bretagne. (*Kiel*) *N. R.*	I.	666.
r.	Traité de paix avec la Russie. (*Hanovre*) *N. R.*	I.	681.
ı	Arrangement avec la Prusse relatif au commerce *N. R.*	III.	304.
ût	Armistice entre les armées suédoises et norvégiennes. (*Moss*) *N. R.*	II.	63.
ût	Convention entre la Suède et le gouvernement norvégien *N. R.*	II.	62.

		Tom
1814.		
14. Août	Traité de paix avec l'Espagne. (*Londres*) *N. R.*	II.
	et mieux *N. R.*	III.
25. Août	Traité de paix avec la Prusse. (*Berlin*) *N. R.*	II.
1815.	Traité avec la Prusse, relativement à	
14. Juin	la cession de la Pomeranie suédoise (*Vienne*) *N. R.*	II.
14. Juill.	Traité de subside avec la Grande-Bretagne. (*Paris*) *N. R.*	II.
1. Sept.	Accession au traité d'alliance de Vienne, du 25. Mars *N. R.*	II.
1817.	Déclaration réciproque des rois de	
10. Juill.	Danemarck et des Pays-Bas sur les intérêts mutuels du commerce. (*Copenhague*) *N. R.*	III.
1818.	Traité de commerce avec la Prusse	
17. Juin	*N. R.*	IV
1819.	Convention de liquidation avec la	
1. Sept.	Suède *N. R.*	IV.
1820.	Convention avec la Prusse, pour l'ex-	
25. Déc.	tradition réciproque des déserteurs *N. R.*	V.
1821.	Acte pour la libre navigation de l'Elbe	
23. Juin	(voyez aussi HOLSTEIN) *N. R.*	V.
1822.	Déclaration sur l'abolition du droit	
2. Mai	de détraction envers la Prusse *N. R.*	VI
17. Mai	Convention avec le duc de Nassau, sur l'abolition du droit de détraction *N. R.*	VI
8. Nov.	Convention avec la Suède, concernant le payement de la dette de la Norvège *N. R.*	VI
1823.	Convention avec le grand-duc de	
3. Avril	Hesse, sur l'abolition du droit détraction *N. R.*	VI
27. Mai	Convention de cartel avec la ville li-	

		Tome	Page
	bre de Hambourg, pour l'extradition réciproque des déserteurs *N. R.*	VI.	259.
ain	Traité de commerce et de navigation avec la Grande-Bretagne *N. R.*	VI.	461.
ept.	Procès verbal de la commission de revision réunie à Hambourg, conformement à l'art. 30. de l'acte concernant la libre navigation de l'Elbe *N. R.*	VI.	588.
).	Convention avec les Pays-Bas, sur		
lvril	l'abolition du droit détraction *N. R.*	VI.	736.
).	Traité d'amitié, de commerce et de		
vril	navigation avec les Etats-Unis de l'Amérique septentrionale *N. R.*	VI.	919.
v.	Traité de commerce et de navigation avec la Suède *N. R.*	VI.	107.

DEUX SICILES ET NAPLES.

.	Edit du roi, concernant le commerce		
ept.	et la navigation en tems de guerre	III.	46.
.	Acte avec la Russie, accédant au sy-		
'év.	stème de neutralité sur mer	III.	267.
'.	Traité de commerce avec la Russie		
anv.	(*Zarskoé-Selo*)	IV.	229.
.	Convention avec la Grande-Bretagne,		
uill.	relative à la guerre	V.	480.
).	Suspension d'hostilités entre les trou-		
in	pes françaises et napolitaines	VI.	234.
)ct.	Traité de paix avec la république française. (*Paris*)	VI.	235.
).			
Mai	Traité d'alliance avec l'Autriche	VI.	456.
Nov.	Traité d'alliance avec la Russie	VI.	524.
éc.	Traité d'alliance avec la Grande-Bretagne	VI.	528.
).	Convention d'armistice entre le général		
anv.	Champion et le vice-roi de Naples	VI.	573.

		Tom.
1799.		
21. Janv.	Traité d'alliance avec la Porte-ottomane	VI.
1801.	Armistice avec la république française	VII
28. Mars	Traité de paix avec la république française	VII
1805.	Traité de neutralité avec l'empereur	
21. Sept.	des Français	VII
1806.	Décret de l'empereur des Français,	
30. Mars	déclarant son frère Joseph Napoléon roi de Naples	VII
18. Juill.	Capitulation de la place royale de Gaëta, remise aux Français	VII
1808.	Traité d'alliance entre la Grande-Bre-	
30. Mars	tagne et la cour de Naples. (*Palerme*) *N. R.*	I.
30. Mai	Substance d'un traité de subsides avec la Grande-Bretagne *N. R.*	IV.
1814.	Traité entre la cour de Naples et celle	
11. Janv.	de Vienne *N. R.*	I.
1815.	Convention militaire entre le prince	
13. Mai	Cariati et le commodore anglais Campbell *N. R.*	V.
20. Mai	Convention militaire entre les armées autrichiennes et napolitaines. (*Cassa-Lanzi*) *R. N.*	II.
1816.	Traité de paix avec le dey d'Alger	
3. Avril	*N. R.*	V.
17. Avril	Traité de paix avec le bey de Tunis *N. R.*	V.
29. Avril	Traité de paix avec le bey de Tripolis *N. R.*	V.
26. Sept.	Convention avec la Grande-Bretagne *N. R.*	V.
16. Déc.	Acte de réunion des royaumes de Naples et de Sicile *N. R.*	IV.
1817.	Convention de commerce avec la	
28. Fév.	France *N. R.*	IV.

			Tome	Page
oût	Convention avec le roi d'Espagne	*N.R.*	V.	133.
anv.	Loi relative à la naturalisation des étrangers	*N.R.*	V.	174.
év.	Concordat avec le St. Siége	*N.R.*	III.	158.
Iai	Convention avec la Prusse, pour l'abolition du droit de retraite	*N.R.*	V.	178.
uill.	Loi de navigation du royaume des Deux-Siciles	*N.R.*	V.	185.
uill.	Convention avec le St. Siége, pour l'extradition des malfaiteurs	*N.R.*	V.	281.
ût	Convention avec le roi des Pays-Bas, pour l'abolition du droit d'aubaine	*N.R.*	V.	826.
).	Décret relatif à la franchise accordée			
Fév.	aux ministres étrangers	*N.R.*	V.	346.
Iars	Décret relatif à la franchise des ports de Palerme et de Messine	*N.R.*	V.	350.
Iai	Convention avec le roi de Sardaigne, pour l'extradition réciproque des malfaiteurs	*N.R.*	V.	398.
ill.	Convention de commerce avec le St. Siége	*N.R.*	V.	402.
).	Extraits des décrets relatifs aux con-			
).	ventions conclues avec diverses puissances pour l'abolition du droit d'aubaine et de détraction	*N.R.*	V.	415.
).	Actes relatifs aux affaires révolutio-			
1.	naires du royaume des Deux-Siciles	*N.R.*	V.	562.
5.	Convention avec l'Autriche, relative			
Iai	à l'établissement d'un corps de troupes autrichien dans le royaume	*N.R.*	VI.	762.

ESPAGNE.

1.	Traité d'amitié et d'union, ou *Pacte*			
Août	*de famille* conclu entre le roi de France et le roi de Espagne	*N.R.*	I.	16.

		Tome
1762.		
3. Nov.	Articles préliminaires de paix avec la Grande-Bretagne et la France. (*Fontainebleau*) *N. R.*	I.
1763.	Déclaration de l'Espagne, en reponse à	
5. Févr.	celle de la Russie, touchant le titre impérial	I.
10. Févr.	Traité définitif de paix avec la Grande-Bretagne et la France avec accession du Portugal. (*Paris*)	I.
10. Juin	Convention avec le roi de Sardaigne et le roi de France. (*Paris*)	I.
1767.	Convention avec le Danemarck, pour	
21. Juill.	l'extradition des déserteurs et des esclaves dans leurs possessions respectives de l'Amérique	I.
1768.	Convention avec la France, pour l'in-	
2. Janv.	telligence de l'art. 24. du pacte de famille	I.
1769.	Convention avec la France, touchant	
13. Mars	les fonctions des consuls	I.
1771.	Déclaration du roi, relative à l'expé-	
22. Janv.	dition contre le port Egmont aux Iles de Falkland; et contredéclaration de la Grande-Bretagne	II.
1774.	Placards du commandant anglais,	
22. Mai	affichés au fort Egmont, pour conserver les droits de la couronne d'Angleterre sur les îles de Falkland	II.
27. Déc.	Convention avec la France, concernant la contrebande	II.
1777.	Traité définitif de police avec la cour	
3. Juin	de France, sur divers points concernant les sujets respectifs à St. Domingue	II.
3. Juin	Traité de limites avec la France, sur l'île de St. Domingue	II.
1. Oct.	Traité préliminaire de paix et de li-	

		Tome	Page
	mites avec la France. (*St. Ildefonse*)	II.	545.
s	Traité d'amitié et de commerce avec le Portugal	II.	512.
ll.	Réglement du roi, concernant les armateurs	III.	139.
évr.	Déclaration de la Russie aux cours de Londres, de Versailles et de Madrid, concernant le commerce neutre	III.	138.
lars	Lettre du secrétaire d'Etat d'Espagne, servant de réglement pour la navigation des neutres	III.	92.
vril	Réponse de la cour d'Espagne à la déclaration de la Russie du 28. Février, touchant le commerce neutre	III.	164.
ll.	Déclaration de la cour de Danemarck aux puissances belligérantes, au sujet du commerce neutre	III.	178.
ût	Réponse de la cour d'Espagne à la déclaration du ministère danois du 8. Juillet	III.	183.
ept.	Traité de paix et de commerce avec la Porte-ottomane	III.	402.
ov.	Convention avec la Sardaigne, pour l'établissement d'un droit de succession égal entre les sujets respectifs	III.	491.
nv.	Articles préliminaires de paix avec la Grande-Bretagne	III.	503.
ill.	Acte d'accession du roi de France au traité de 1778, entre l'Espagne et le Portugal	II.	625.
ût	Acte de ratification de l'accession de la France au traité d'alliance entre l'Espagne et le Portugal	II.	626.
pt.	Traité définitif de paix et d'amitié avec la Grande-Bretagne	III.	541.

		Tome
1784.		
10. Sept.	Traité de paix avec le dey de Tripolis	III.
1786. 14. Juill.	Traité de paix et d'amitié avec le dey et la régence d'Alger	IV.
14. Juill.	Convention avec la Grande-Bretagne, au sujet des possessions en Amérique	IV.
27. Déc.	Convention avec la France, au sujet de la contrebande	IV.
1790. 24. Juill.	Déclaration et contredéclaration échangées entre la Grande-Bretagne et l'Espagne, touchant les différends survenus en Amérique	IV.
26. Août	Décret de la convention nationale de France sur la continuation des engagemens de la nation avec l'Espagne	V.
28. Oct.	Convention avec la Grande-Bretagne, sur les différends en Amérique	IV.
1791. 23. Juin	Cartel avec les Prov. U. des Pays-Bas, pour l'échange et la restitution réciproque des transfuges dans les colonies espagnoles et hollandaises aux Indes occidentales	V.
19. Juill.	Traité de paix avec le bey de Tunis	V.
Juill. et Août	Ordonnances du roi, concernant les Etrangers	V.
1792. 17. Avril	Ordre du roi, relatif aux avantages accordés au commerce danois	V.
1793. 25. Mai	Convention avec la Grande-Bretagne (*Aranjuez*)	V.
1795. 22. Juill.	Traité de paix avec la France. (*Bâle*)	VI.
27. Oct.	Traité d'amitié, de limites et de navigation avec les Etats-Unis d'Amérique	VI.
1796. 19. Août	Traité d'alliance offensive et défensive avec la France	VI.

		Tome	Page
in	Acte d'accession de la république Batave au traité d'alliance entre la France et l'Espagne de 1796	VI.	396.
lov.	Capitulation de l'île de Minorque, remise aux Anglais	VI.	521.
urs	Traité de paix, d'amitié et de commerce avec l'empereur de Maroc. (*Méquinez*)	VI.	580.
).	Actes passés entre l'Espagne et la Suède, relatifs à l'affaire de Barcelone	VII.	157.
). Mars	Traité avec la France, touchant la résignation du duc de Parme. (*Madrid*)	VII.	337.
in	Traité de paix avec le Portugal. (*Badajoz*)	VII.	348.
ct.	Traité de paix avec la Russie. (*Paris*)	VII.	385.
). Mars	Traité définitif de paix entre la Grande-Bretagne d'une part, et la république française, la république batave et l'Espagne de l'autre. (*Amiens*)	VII.	404.
). oût	Capitulation militaire pour cinq régiments suisses passés au service de l'Espagne (*Berne*)	VIII.	228.
3.	Actes relatifs à la renonciation du roi Charles IV. au trône d'Espagne, et à la cession de celui-ci à Joseph Bonaparte, en vertu des traités de Bayonne du 5. Mai *N. R.*	I.	60.
Juill.	Acte du cabinet britannique, portant la levée du blocus prononcé contre l'Espagne *N. R.*	I.	86.
). Janv.	Traité d'amitié entre la Grande-Bretagne et la Junte espagnole *N. R.*	I.	163.
Janv.	Convention entre les troupes espagnoles et françaises. (*Corogne*) *N. R.*	I.	167.
). Juill.	Traité d'amitié et d'alliance avec la Russie. (*Welliki-Louki*) *N. R.*	III.	230.

1813.			Tome
8. Déc.	Traité du roi Ferdinand VII. avec l'empereur des Français. (*Valençay*) (non ratifié)	*N. R.*	I.
1814. 20. Juill.	Traité de paix avec la France. (*Paris*)	*N. R.*	II.
30. Mai	Substance d'articles séparés ajoutés au traité de Paris	*R. N.*	IV. (Pr
14. Août	Traité de paix avec le Danemarck. (*Londres*)	*N. R.*	II. et III.
1815. 14. Janv.	Pacte de famille entre le roi Ferdinand VII. et son père	*N. R.*	IV.
8. Fév.	Déclaration des huit puissances sur l'abolition de la traite des nègres	*N. R.*	II.
13. Mars	Déclaration des huit puissances, sur l'évasion de Napoléon de l'île d'Elbe	*N. R.*	II.
19. Mars	Réglement du congrès de Vienne, concernant le rang des agens diplomatiques	*N. R.*	II.
20. Mars	Déclaration des puissances réunies au congrès, au sujet de la Suisse	*N. R.*	II.
30. Mars	Note de l'ambassadeur d'Espagne au congrès de Vienne, au sujet de l'alliance du 25. Mars	*N. R.*	II.
12. Mai	Extrait du procès verbal des conférences des puissances signataires du traité de Paris à Vienne, sur Napoléon	*N. R.*	II.
$\frac{5}{18}$. Juin	Notes de l'ambassadeur d'Espagne au congrès de Vienne, concernant l'acte du congrès touchant l'affaire de Parme etc.	*N. R.*	II.
5. Juill.	Traité d'amitié et d'alliance avec la Grande-Bretagne	*N. R.*	IV.
12. Août	Accession de la Suisse à la déclaration du congrès de Vienne	*N. R.*	IV.

		Tome	Page
...ût	Traité d'alliance défensive avec le roi des Pays-Bas contre les Barbaresques. (*Alcola de Hennares*) *N. R.*	III.	84.
...in	Traité avec les quatre puissances alliées, sur la reversibilité de Parme, Plaisance et Guastalle *N. R.*	IV.	416.
...oût	Acte de vente d'une escadre russe cédée à l'Espagne *N. R.*	V.	41.
...oût	Convention avec le roi des Deux-Siciles *N. R.*	V.	133.
...ept.	Traité avec la Grande-Bretagne, concernant le commerce d'esclaves *N. R.*	IV.	492.
...ept.	Traité avec la Grande-Bretagne, sur la traite des nègres *N. R.*	III.	135.
...l.	Convention avec les Etats-Unis d'Amérique touchant les indemnités reclamées *N. R.*	IV.	568.
...l. ...évr.	Traité d'amitié et de fixation de limites avec les Etats-Unis d'Amérique *N. R*	V.	328.
	Substance du traité (non ratifié) avec les Etats-Unis d'Amérique, pour la cession des Florides *N. R.*	IV.	X. (Préface)
...). ...ars	Décret pour l'acceptation de la constitution de l'an 1812. *N. R.*	V.	454.
Nov.	Traité d'armistice signé à *Truxillo* *N. R.*	V.	535.
Nov.	Convention entre les généraux Bolivar et Morillo *N. R.*	V.	540.
...). ...Fév.	Capitulation entre le commandant de l'escadre espagnole et le gouverneur de Guayaquil *N. R.*	VI.	6.
...vril	Convention avec la France, concernant la liquidation et le payement des créances françaises à la charge de l'Espagne *N. R.*	VI.	25.

1822.		Tom
1822. 1823.	Actes et notes échangés entre le ministère espagnol et les plénipotentiaires de France, de la Grande-Bretagne de l'Autriche, de Prusse et de Russie, sur les affaires d'Espagne *N. R.*	
1823. 8. Mars	Convention avec le Portugal, pour l'extradition réciproque des déserteurs et des criminels *N. R.*	VI
12. Mars	Convention avec la Grande-Bretagne, pour l'accommodement des reclamations anglaises *N. R.*	VI.
4. Juill.	Convention préliminaire avec l'état de Buenos-Ayres *N. R.*	VI.
3. Août	Capitulation de l'armée espagnole de *Maracaibo* *N. R.*	VI
4. Août	Convention entre le général Molitor et le général Ballesteros *N. R.*	VI.
1. Nov.	Traité pour l'occupation de Barcellone, de Taragone et de Hostalrich, par les troupes françaises *N. R.*	VI.
1824. 5. Janv.	Convention avec la France, au sujet des prises faites pendant la guerre *N. R.*	VI
9. Fév.	Convention avec la France, relative au séjour des troupes françaises en Espagne *N. R.*	VI
30. Juin	Convention avec la France pour la prolongation du séjour de l'armée française en Espagne *N. R.*	VI
9. Déc.	Convention entre le général espagnol Canterac, et le général colombien, Sucre *N. R.*	VI.
10. Déc.	Convention avec la France, concernant la réduction de l'armée française en Espagne *N. R.*	VI.
1825. 12. Janv.	Convention d'armistice entre le général espagnol Olaneta, et le général colombien, Sucre *N. R.*	VI

		Tome	Page
rs	Note du ministère anglais, sur la reconnaissance de l'indépendance d'une partie de l'Amérique espagnole *N. R.*	VI.	702.
i	Capitulation entre le commandant espagnol D. Jose Martiney, et le commandant mexicain, D. Luis Antonio Arguello *N. R.*	VI.	760.
ıv.	Capitulation du chateau de *St. Jean d'Ulloa* *N. R.*	VI.	825.
ıv.	Capitulation de la forteresse de *Callao* *N. R.*	VI.	877.

FRANCE.

		Tome	Page
ɔût	Traité d'amitié et d'union entre le roi de France et le roi d'Espagne ou *Pacte de famille.* (*Paris*)	I.	16.
ıvr.	Déclaration de la Russie à ses Alliés, sur la paix à conclure et contredéclaration de la France	I.	28.
.	Articles préliminaires de paix avec la Grande-Bretagne et le roi d'Espagne (*Fontainebleau*)	I.	92.
.	Déclaration de la cour de Russie, touchant le titre impérial	I.	132.
	Contredéclaration de la France et de l'Espagne du 5. Février, à la déclaration de la Russie du 3. Déc.	I.	133.
ıv.	Traité définitif de paix et d'amitié avec la Grande-Bretagne. (*Paris*)	I.	104.
in	Convention avec la Sardaigne et l'Espagne, concernant la restitution des revenus du Plaisantin. (*Paris*)	I.	197.
ıv.	Traité d'amitié avec le dey d'Alger	I.	217.
ırs	Paragraphe servant d'éclaircissement pour l'exécution de l'art. 3. du traité de 1749, avec Genève	I.	219.

1764.		Tome
6. Août	Traité avec la république de Gênes touchant l'île de Corse	I.
3. Nov.	Capitulation militaire pour les troupes suisses au service de la France	I.
1765.	Traité avec la régence de Tunis, pour	
21. Mai	l'adoption du 5. article du traité de 1764, conclu entre la France et Alger	I.
28. Sept.	Traité de fixation de limites avec le comté de Bourgogne et la souveraineté de Neufchatel et Valengin	I.
3. Déc.	Convention avec le duc de Wirtemberg, pour l'extradition réciproque des déserteurs et malfaiteurs	I.
1766.	Convention générale et définitive	
15. Fév.	d'échange avec le prince de Nassau-Saarbruck	I.
29. Mars	Convention de liquidation avec la Grande-Bretagne, sur les papiers du Canada de propriété britannique	I.
12. Mai	Convention avec le duc des Deux-Ponts, touchant l'abolition du droit d'aubaine	I.
16. Juin	Convention avec l'électeur Palatin sur l'échange de Seltz et de Hagenbach	I.
17. Juin	Renouvellement de l'acte de garantie pour la possession de Berg et de Juliers en faveur de la maison Palatine de Saltzbach	I.
24. Juin	Convention avec l'impératrice Marie Thérèse, sur l'abolition du droit d'aubaine	I.
26. Nov.	Lettres patentes du roi, portant abolition du droit d'aubaine pour la ville d'Aix-la-Chapelle	I.
1767.	Traité de commerce avec l'empereur	
28. Mai	de Maroc	I.
9. Oct.	Convention préliminaire de limites	

		Tome	Page
	avec le prince évêque de les Etats de Liège	I.	468.
ct.	Prononcé de garantie sur le sens des articles contéstés du règlement de la médiation de Genêve de 1738	I.	471.
v.	Convention avec l'Espagne, pour l'intelligence de l'article 24. du pacte de famille	I.	479.
	Décret de l'empereur d'Allemagne, et ratification de l'Empire, du traité d'échange entre la France et Nassau-Saarbruck	I.	348.
ril	Article séparé et détaché du traité de subsides du même jour, avec Nassau-Saarbruck	I.	589.
lai	Traité avec la république de Gênes, pour la cession de l'île de Corse	I.	591.
	Lettres patentes du roi, portant confirmation des droits en faveur du duc de Wirtemberg, pour ses possesions en Alsace	I.	615.
	Lettre patente du roi, portant abolition du droit d'aubaine en faveur de la noblesse immédiate d'Empire	I.	624.
ars	Convention avec la cour d'Espagne, pour régler les fonctions des consuls	I.	629.
il	Traité de commerce avec la ville de Hambourg	I.	634.
il	Articles séparés signés entre la France et la ville de Hambourg	I.	650.
ai	Traité avec l'impératrice Marie Thérèse, pour régler les frontières des états respectifs dans les Pays-Bas	I.	661.
oût	Traité préliminaire de paix avec la régence de Tunis	I.	700.
pt.	Traité définitif avec la régence de Tunis	I.	702.
ct.	Convention en supplément de celle		

		Tome
1772.	d'échange de 1766, avec le prince de Nassau-Saarbruck	I.
8. Fév.	Déclaration de la France et de la république de Gênes, pour la repression de la contrebande	II.
6. Mai	Déclaration de la France et du Danemarck, sur le payement des arrérages	II.
24 Mai	Traité de limites avec l'évêque de Liège	II.
24. Mai	Protestation du duc de Bouillon contre le précédent traité, et contreprotestation du prince-évêque de Liège	II.
1773. 23. Juill.	Traité avec la république des Prov. U. des Pays-Bas, touchant l'abolition du droit d'aubaine	II.
29. Oct.	Convention préliminaire de limites avec l'électeur de Trêves	II.
9. Déc.	Articles convenus avec le prince évêque de Liège pour l'exécution du traité du 24. Mai 1772	II.
1774. Avril Mai	Actes de ratification de la diète de l'Empire germanique, des traités de limites entre la France et le prince-évêque de Liège	II.
10. Avril	Lettres patentes du roi, pour la restitution d'Avignon et du Venaissin à la cour de Rome	II.
3. Juin	Renouvellement des traités de paix avec la régence de Tunis.	II.
4. Juin	Lettres patentes du roi, confirmant celles du 11. Déc. 1773, portant ratification des articles ultérieurs arrêtés le 9. Déc. 1773, avec l'évêque de Liège	II.
29. Août	Lettres patentes du roi, sur la convention avec l'impératrice Marie Thé-	

		Tome	Page
	rèse concernant quelques prieurés en Alsace	II.	323.
	Lettres patentes du roi, portant abolition du droit d'aubaine en faveur de vingt trois villes impériales	II.	326.
ov.	Procès verbal de limites avec la république de Berne	II.	331.
éc.	Convention avec l'Espagne, concernant la contrebande	II.	364.
ct.	Convention avec l'impératrice Marie Thérèse, au sujet des bénéfices réguliers dépendans des abbayes situées en France et dans les Pays-Bas autrichiens	II.	412.
nv.	Traité de limites avec le prince de Nassau-Weilbourg	II.	429.
il	Traité de paix avec la république de Raguse	II.	474.
l.	Convention avec l'évêque de Liège, au sujet d'un échange	II.	77.
ii	Traité d'alliance avec les treize cantons de la Suisse	II.	507.
i	Traité définitif de police avec l'Espagne, sur divers points, concernant les sujets à St. Domingue	II.	536.
i	Traité de limites avec l'Espagne ses sur possessions à l'isle de St. Domingue	II.	519.
	Traité d'amitié et de commerce avec les Etats-Unis de l'Amérique. (*Paris*)	II.	587.
	Articles insérés d'abord dans le traité mais supprimés par acte du 1. Sept. 1778.	II.	603.
	Traité d'alliance éventuelle et défensive avec les Etats-Unis de l'Amérique. (*Paris*)	II.	605.
rs	Extrait de l'ordonnance royale, con-		

1778.		Tom
	cernant les prises faites par les vaisseaux du roi	III.
14. Avril	Convention avec le duc de Wirtemberg, pour l'abolition du droit d'aubaine	II.
Juin	Edit royal, portant réglement sur les fonctions judiciaires et de police des consuls de France dans les pays étrangers	II.
11. Juin	Convention avec l'évêque de Liège, concernant le terrein situé entre deux eaux	II.
28. Juin	Extrait de la déclaration du roi, concernant la course sur les ennemis de l'état	III
1. Juill.	Convention avec l'électeur de Trêves, concernant les limites des états respectifs	II.
26. Juill.	Réglement du roi, concernant la navigation des bâtimens neutres en tems de guerre	III
27. Sept.	Réglement du roi, concernant les prises des corsaires français conduites dans les ports des Etats-Unis de l'Amérique et vice versa	III
1779. Mai	Lettres patentes du roi, portant confirmation des droits et privilèges du corps de la noblesse de la Basse-Alsace	II.
18. Juin	Ordonnance du roi, concernant les reprises faites par les vaisseaux de S. M.	III
27. Juill.	Convention avec le landgrave de Hesse Darmstadt, pour l'abolition du droit d'aubaine	II.
18. Sept.	Traité de commerce avec le duc de Mecklenbourg-Schwerin	II.
8. Nov.	Réglement du roi, concernant les prises conduites dans les ports étrangers	III

		Tome	Page
ov.	Traité de limites avec l'impératrice Marie Thérèse, sur les possessions respectives dans les Pays-Bas	II.	730.
.	Déclaration de la Russie aux cours de		
év.	Londres, de Versailles et de Madrid, sur la neutralité armée et le commerce des neutres	III.	158.
lars	Cartel avec la Grande-Bretagne, pour l'échange des prisonniers pris en mer	III.	300.
vril	Réponse de la cour de France à la déclaration de la Russie, du 28. Févr.	III.	162.
	Déclaration du Danemarck, remise aux cours des puissances belligérantes, touchant la neutralité de la mer baltique	III.	174.
lai	Réponse de la cour de France à la précédente déclaration du Danemarck	III.	176.
uin	Convention conclue avec l'évêque de Bâle, concernant les limites des états respectifs	III.	319.
uin	Traité d'alliance avec l'évêque de Bâle	III.	327.
ill.	Déclaration du Danemarck aux cours de Londres, de Versailles et de Madrid, au sujet du commerce et de la navigation neutre	III.	178.
uill.	Déclaration de la Suède aux cours de Londres, de Versailles et de Madrid, au sujet du commerce et de la navigation neutre	III.	187.
uill.	Réponse de la cour de France à la déclaration du Danemarck	III.	180.
ût	Réponse de la cour de France à la déclaration de la Suède	III.	186.
	Lettres patentes du roi, portant confirmation des droits de l'électeur de Trêves sur les terres et seigneuries de Fumay, Revin et Feppin	II.	285.
	Mémoire de la cour de Russie, présenté aux cours des puissances bel-		

		Tom
1780.	ligérantes, pour notifier l'accession du Danemarck et de la Suède au système de la neutralité armée	III.
12. Déc.	Réponse de la cour de France à la notification de la Russie, sur l'accession du Danemarck et de la Suède au système de la neutralité armée	III.
1781.	Convention avec les E. G. des Pr. U.	
1. Mai	des Pays-Bas, concernant les reprises	III
22. Sept.	Traité de limites et d'échange avec les comtes de la Leyen, avec une déclaration interprétative du 18e art. du traité du 30. Nov. 1782.	III
Nov.	Acte de garantie des E. G. des Pr. U. des Pays-Bas, d'un emprunt de la France de 5. millions de florins	III
19. Déc.	Convention conclue avec le prince-évêque de Bâle, concernant les délits commis sur les frontières	II.
Déc.	Edit du roi, fixant les privilèges des sujets des états et du corps helvétique en France	II
1782.	Contrat avec les Etats-Unis de l'A-	
16. Juill.	mérique septentrionale, au sujet des sommes avancées par la France	III
12. Nov.	Acte de garantie passé entre les rois de France et de Sardaigne et la république de Berne, pour le rétablissement de la tranquillité dans la république de Genève	III
12. Nov.	Traité de neutralité annexé à l'acte précédent de garantie passé entre les trois puissances médiatrices	III
1783.	Articles préliminaires du traité de	
20. Janv.	paix avec la Grande-Bretagne	III
Mai	Lettres patentes du roi, portant confirmation des droits appartenans au	

		Tome	Page
	duc de Wirtemberg dans la seigneurie de Franquemont	III.	585.
ûll.	Acte d'accession du roi au traité de 1778, entre l'Espagne et le Portugal	II.	625.
ût	Acte de ratification de l'accession de la France au traité d'alliance entre l'Espagne et le Portugal	II.	626.
pt.	Traité définitif de paix avec la Grande-Bretagne. (*Versailles*)	III.	519.
l fai	Arrêt du conseil d'état du roi, portant confirmation et établissement de ports francs dans le royaume	III.	742.
ill.	Convention provisoire avec la Suède pour servir d'explication à la convention préliminaire de commerce et de navigation du 25. Avril 1741	III.	743.
ûll.	Capitulation du fort de *Cabinde*, rendu par les Portugais à l'armée navale française	IV.	97.
oût	Déclaration du roi, concernant les créances que les Suisses auront à réclamer des négocians en faillite	III.	748.
vril	Ordonnance du roi, touchant l'admission des étrangers au commerce dans les échelles du Levant et en Barbarie	IV.	12.
	Actes de ratification de l'empereur d'Allemagne et de l'Empire des traités de limites signés entre la France et Nassau-Weilbourg, entre la France et Bâle et entre la France et le comte de Leyen (voyez T. III. p. 326. et 338. la note)	II.	448.
ov.	Traité d'alliance défensive avec les Prov. U. des Pays-Bas Fontainebleau	IV.	65.
mv.	Convention avec le Portugal, au sujet du différend sur la côte de Cabinde en Afrique	IV.	101.

		Tom
1786.		
21. Mai	Convention avec le duc de Wirtemberg, relativement aux limites du comté de Montbéliard	IV.
26. Sept.	Traité de navigation et de commerce avec la Grande-Bretagne	IV.
27. Déc.	Convention avec l'Espagne, au sujet de la contrebande	IV.
1787. 11. Janv.	Traité de navigation et de commerce avec la Russie. (*St. Petersbourg*)	IV.
15. Janv.	Convention explicative avec la Grande-Bretagne, sur quelques articles du traité de commerce de 1786	IV.
30. Août	Déclaration réciproque entre les cours de Versailles et de Londres, pour ne mettre en activité de part et d'autre que six vaisseaux de ligne	IV.
31. Août	Convention avec la Grande-Bretagne, au sujet du commerce français dans l'Inde	IV.
27. Oct.	Déclarations réciproques des cours de Londres et de Versailles, pour faire cesser les armemens faits à l'occasion des troubles en Hollande	IV.
1788. 14. Nov.	Convention avec les Etats-Unis d'Amérique, pour fixer les droits et les fonctions des consuls	IV.
1789. 17. Mars	Convention sur la prolongation du traité de commerce avec la ville de Hambourg	IV.
1789. 1795.	Réunions de différens états et districts à la France	V.
1790. 29. Juill.	Décret d'assemblée nationale, pour l'examen des traités avec l'étranger	V.
6. Août	Décret de l'assemblée nationale, portant l'abolition du droit d'aubaine et de détraction	V.
26. Août	Décret de l'assemblée nationale, sur	

		Tome	Page
	la continuation des engagemens de la nation avec l'Espagne	V.	191.
ct.	Décret de l'assemblée nationale, sur les indemnités, à accorder aux princes d'Allemagne	V.	139.
vril	Décret de l'assemblée nationale, portant abolition du droit d'aubaine et de détraction dans les colonies	V.	138.
uill.	Décret d'assemblée nationale, concernant la principauté de Salm-Salm	V.	172.
ept.	Actes relatifs à la réunion d'Avignon et du Venaissin à la France	V.	146.
ept.	Réunion de Henrichemont à la France	V.	161.
ept.	Réunion du pays de Dombes à la France	V.	162
v.	Protestation du Pape, contre la réunion d'Avignon et du Venaissin	V.	151.
éc.	Déclaration de l'assemblée nationale, pour exposer à tous les peuples ses sentimens et ses intentions	V.	357.
l.	Convention avec le prince de Salm-		
lai	Salm, concernant l'indemnisation pour la suppression des droits féodaux et seigneuriaux	V.	173.
vril	Convention avec le prince de Löwenstein-Wertheim, concernant l'indemnisation pour la suppression des droits féodaux etc.	V.	141.
ai	Déclaration de l'assemblée nationale, concernant les militaires faits prisonniers de guerre	V.	360.
ût	Décret d'assemblée nationale, sur le traitement des prisonniers pris les armes à la main	V.	363.
ept.	Décret de l'assemblée nationale, sur l'échange des prisonniers de guerre	V.	364.
v.	Traité entre le général Montesquiou et la république de Genève	V.	353.

1792.		Tome
19. Nov.	Décret de la convention nationale, par lequel elle promet secours à tous les peuples qui voudront recouvrer la liberté	V.
27. Nov.	Décret de la convention nationale portant la réunion de la Savoye à la France	V.
16. Déc.	Décret de la convention nationale, rapportant les décrets sur les indemnités pour les princes d'Allemagne	V.
17. Déc.	Décret de la convention nationale, déterminant la conduite à tenir dans les pays ennemis	V.
1793.	Actes relatifs à la réunion de Nice à la France	V.
31. Janv.	Décret de la convention nationale autorisant les armemens en course	V.
8. Fév.	Edit de l'empereur de Russie, portant suspension du traité de commerce avec la France	V.
14. Fév.	Décret de la convention nationale, portant la réunion de Monaco à la France	V.
14. Fév.	Décret de la convention nationale sur le jugement des prises et sur les lois en fait de prises	V.
1. Mars	Décret de la convention nationale de France, annullant les traités avec les puissances avec lesquelles elle est en guerre, et défendant l'importation de marchandises anglaises	V.
2. Mars	Décret de la convention nationale portant la réunion de Salm-Salm à la France	V.
23. Mars	Actes relatifs à la réunion de l'évêché de Bâle à la France	V.
4. et 16. Avril	Proclamation du conseil exécutif en France, sur la liberté du commerce des navires danois et suédois	V.

		Tome	Page
vril	Edit de l'empereur de Russie, portant défense d'importation de marchandises françaises	V.	414.
ii.	Décret de la convention nationale, relativement aux navires neutres	V.	381.
	Renouvellement des traités entre la république Française et la régence d'Alger	V.	405.
Mai	Décret de la convention nationale sur un mode uniforme d'échange des prisonniers de guerre	V.	368.
Juin	Confirmation des traités entre la France et le Pacha de Tripolis	V.	405.
Août	Décret de la convention nationale, pour la levée en masse	V.	173.
Sept.	Acte de navigation pour la France	V.	407.
Oct.	Déclaration du grand-maître de l'ordre de Malte, concernant sa conduite envers la France	V.	594.
ov.	Décret de la convention nationale, sur la décision des causes concernant les prises	V.	384.
Nov.	Décret de la convention nationale, au sujet des traités avec les cantons Suisses et les Etats-Unis d'Amérique	V.	194.
Déc.	Décret de la convention nationale, ordonnant l'exécution des traités avec la république de Gênes	V.	196.
1.	Décret de la convention nationale portant qu'il ne sera point fait de prisonnier anglais et hanoveriens	V.	374.
ill.	Décret de la convention nationale portant que les troupes ennemies dans les places fortes qui ne se rendront pas, seront passées au fil de l'épée	V.	374.
Août	Décret de la convention nationale, portant qu'il ne sera point fait de prisonniers espagnols	V.	375.

1795.		Tome
3. Fév.	Capitulation par laquelle la province de Zeelande se rend aux Français	VI.
9. Fév.	Traité de paix avec le grand-duc de Toscane	VI.
17. Mars	Décret de la convention nationale, sur la direction des opérations diplomatiques	V.
5. Avril	Traité de paix avec le roi de Prusse. (*Bâle*)	VI.
7. Avril	Convention (Substance d'une) entre les commissaires impériaux d'Allemagne et ceux de la France, concernant les individus qui n'ont pas été pris les armes à la main	VI.
16. Mai	Traité de paix et d'alliance avec la république des Prov. U. des Pays-Bas; avec les pièces y ayant rapport et un réglement pour le port de Flessingue. (*La Haye*)	VI.
17. Mai	Traité avec le roi de Prusse, relatif à la neutralité d'une partie de l'Allemagne	VI.
25. Mai	Supplément aux traités avec la régence de Tunis	VI.
22. Juill.	Traité de paix avec le roi d'Espagne. (*Bâle*)	VI.
28. Août	Traité de paix avec le landgrave de Hesse-Cassel	VI.
25. Sept.	Traité avec le duc de Wirtemberg	VI.
1. Oct.	Actes relatifs à la réunion de la Belgique et de Liège à la France	V.
25. Oct.	Extrait de la loi française, concernant l'administration des prises	V.
26. Oct.	Décret de la convention nationale, portant réunion du duché de Bouillon à la France	V.

		Tome	Page
	Acte d'accord avec les Prov. U. des Pays-Pas, sur le payement des sommes à la duc de France	VI.	119.
ril	Loi française, réglant l'appel en matière de prises	V.	387.
ril	Suspension d'armes entre les troupes françaises et sardes	VI.	208.
i	Condition de la suspension d'armes entre les troupes françaises et celles du duc de Parme	VI.	223.
ai	Traité de paix et d'amitié avec le roi de Sardaigne. (*Paris*)	VI	211.
n	Suspension d'hostilités entre les troupes françaises et napolitaines	VI.	234.
in	Suspension d'armes entre le général en chef de l'armée française et le député du pape	VI.	239.
l.	Arrêté du directoire, sur la conduite envers les navires neutres	V.	388.
ill.	Suspension d'armes entre le général en chef de l'armée française et les députés du duc de Wirtemberg	VI.	265
ill.	Suspension d'armes entre le général en chef de l'armée française et les députés du margrave de Bâde	VI.	273.
ill.	Traité de suspension d'armes entre la France et le cercle de Souabe	VI.	286.
lt	Traité avec le roi de Prusse, relatif à une nouvelle ligne de démarcation pour assurer la neutralité du nord de l'Allemagne	VI.	56.
lt	Traité de suspension d'armes entre les troupes françaises et le cercle de Franconie	VI.	290.
ût	Traité de paix avec le duc de Wirtemberg	VI.	263.
ût	Traité d'alliance offensive et défensive avec l'Espagne	VI.	255.

1796.		Tome
22. Août	Traité de paix avec le margrave de Bade	VI.
7. Sept.	Suspension d'armes entre le général en chef de l'armée française et l'électeur Bavaro-Palatin	VI.
9. Oct.	Convention entre le directoire exécutif et la république de Gênes	VI.
10. Oct.	Traité de paix avec le roi des Deux-Siciles	VI.
31. Oct.	Loi française, portant défense d'importation et de vente de marchandises anglaises	V.
5. Nov.	Traité de paix entre la république Française et le duc de Parme	VI.
1797. 22. Janv.	Ukases de l'empereur de Russie, concernant l'importation de marchandises françaises et hollandaises	V.
Fév.	Convention entre le général Bonaparte et le grand-duc de Toscane	VI.
19. Fév.	Traité de paix avec la cour de Rome	VI.
2. Mars	Arrêté du directoire exécutif, relativement à la navigation neutre.	V.
5. Avril	Traité d'alliance offensive et défensive avec le roi de Sardaigne	VI.
7. Avril	Actes concernant la suspension d'armes entre l'Autriche et la France	VI.
18. Avril	Traité de paix préliminaire avec l'Autriche. (*Léoben*)	VI.
16. Mai	Traité avec la république de Venise	VI.
6. Juin	Convention avec la république de Gênes	VI.
28. Juin	Acte d'accession de la république batave au traité d'alliance entre la France et l'Espagne de 1796	VI.
29. Juin	Proclamation du général Bonaparte, portant acte d'indépendance de la Cisalpine	VI.

		Tome	Page
oût	Traité de paix et d'amitié avec la reine de Portugal	VI.	413.
ct.	Proclamation du général Bonaparte, portant réunion de la Valteline etc. à la république Cisalpine	VI.	403.
)ct.	Traité de paix avec l'Autriche (*Campo-Formio*)	VI.	420.
c.	Convention militaire avec l'Autriche	VI,	437.
)éc.	Actes relatifs à l'occupation de Mayence par les troupes françaises	VI.	440.
anv.	Loi française relative aux navires chargés de marchandises anglaises	V.	398.
anv.	Traité de réunion de la république de Mulhausen à la république française	VI.	656.
v.	Arrêté du directoire exécutif, relatif au port de Flessingue en Zeelande	VI.	448.
	Traité d'alliance et traité de commerce avec la république Cisalpine	VI.	450.
vril	Traité de réunion de la république de Genève à la république française	VII.	659.
ain	Convention entre la république française et le grand-maître de l'ordre de Malte, pour la cession de Malte et de Gozze	VI.	323.
ain	Actes relatifs à l'occupation de la citadelle de Turin par les Français	VI.	459.
ll.	Convention entre Bonaparte et les principaux Cheiks de la ville d'Alexandrie	VI.	463.
ill.	Loi des Etats-Unis d'Amérique, déclarant les traités jusqu'ici conclus avec la France non obligatoires	VI.	465.
oût	Traité de paix et d'alliance offensive et défensive avec le Suisse	VI.	466.
ept.	Cartel avec la Grande-Bretagne, pour l'échange des prisonniers de guerre	VI.	496.

1798.		Tom
30. Nov.	Convention spéciale avec la Suisse, au sujet des secours requis par la France	VI.
9. Déc.	Acte par lequel le roi de Sardaigne renonce à l'exercice de tout pouvoir dans le Piémont	VII
1799. 10. Janv.	Armistice entre le général Championnet et le vice roi de Naples	VI.
Janv.	Convention avec la Suisse, au sujet des troupes suisses passées au service du roi de Sardaigne	VI.
3. Mars	Protestation du roi de Sardaigne, contre sa renonciation au Piémont	VII
30. Mai	Traité de commerce avec la Suisse. Paris	VI.
9. Oct.	Arrêté du directoire exécutif, décernant l'embargo sur les navires hambourgeois	VI.
20. Déc.	Arrêté de la commission consulaire en France, portant rétablissement du règlement du 26. Juill. 1778 concernant la navigation neutre	VI.
1800. Jan.-Juin	Actes et conventions relatifs à l'évacuation de l'Egypte	VII
5. Janv.	Traité avec la république batave, sur plusieurs points litigieux	VI
Mars Juin	Actes entre la Grande-Bretagne et la France, touchant l'exemption d'hostilités pour les vaisseaux pêcheurs	VI.
5. Juin	Convention pour l'évacuation de Gênes par les troupes françaises	VII
16. Juin	Armistice entre le général Berthier et le général Melas, après la bataille de Marengo	VII
20. Juin	Articles préliminaires entre les généraux comte de Hohenzollern et Suchet, sur l'exécution de la précedente convention	VII

		Tome	Page
in	Convention entre les généraux en chef Berthier et Mélas, pour l'occupation de Gènes par les Français	VII.	74.
ill.	Convention d'armistice entre les généraux en chef des armées française et impériale en Allemagne	VII.	75.
ill.	Armistice illimité entre la France et Alger	VII.	64.
ill.	Articles préliminaires de paix entre la France et l'Autriche (non ratifiés)	VII.	82.
ill.	Articles arrêtés entre les généraux en chef des armées française et impériale en Italie	VII.	79.
oût	Armistice entre la France et le bey de Tunis	VII.	66.
pt.	Capitulation pour l'évacuation de *Malte* entre les troupes françaises et anglaises	VII.	91.
t.	Arrêté du premier consul, sur le démembrement du Novarese et du pays au delà de la Sesia du Piémont et leur réunion à la république Cisalpine	VII.	667.
pt.	Convention avec les princes d'Isembourg	VII.	112.
pt.	Convention avec le landgrave de Hesse-Hombourg	VII.	115.
pt.	Convention d'une prolongation de suspension d'armes entre les armées françaises du Rhin et impériales en Allemagne. (*Hohenlinden*)	VII.	84.
pt.	Convention entre la république française et les princes de la maison de Nassau	VII.	118.
pt.	Convention d'armistice entre les armées impériales et françaises en Italie. (*Castiglione*)	VII.	88.

1800.		To
30. Sept.	Traité définitif de paix entre la France et Alger (extrait)	V
30. Sept.	Convention de commerce avec les Etats-Unis d'Amérique. (*Paris*)	V
16. Oct.	Capitulation pour la reddition de la place de Livourne aux Français	V
22. Oct.	Convention conclue avec les princes de Wied	V
31. Oct.	Proclamation du général Moreau touchant la démolition d'Ulm, d'Ingolstadt et de Philippsbourg	V
20. Nov.	Convention de paix et d'amitié entre le général Augereau pour le gouvernement de la république française et les comtes d'Erbach	V
25. Déc.	Convention d'armistice entre les armées francaises et d'Autriche en Allemagne. (*Steyer*)	V
1801. 16. Janv.	Armistice entre les armées françaises et autrichiennes en Italie. (*Treviso*)	V
26. Janv.	Convention pour la prolongation de l'armistice avec l'Autriche (*Luneville*)	V
Janv. Juill.	Actes échangés entre la Grande-Bretagne et la France relatifs à l'exemption de saisie des bateaux pêcheurs	V
9. Fév.	Traité de paix avec l'empereur et le corps germanique. (*Luneville*)	V
18. Fév.	Armistice entre les armées françaises et celle du roi des Deux-Siciles	V
Fév. Mars	Actes de ratification du traité de Luneville par l'empereur et l'empire ainsi que par la France	V
21. Mars	Traité avec l'Espagne. (*Madrid*)	V
28. Mars	Traité de paix avec le roi des Deux-Siciles	V
Mars et Avril	Proclamation du général Jourdan du 10. Avril portant déclaration du	

		Tome	Page
	Piémont pour division militaire de France et arrêté du 19. Avril	VII.	668.
et	Actes relatifs à la réunion projetée du Piémont	VII.	676.
uill.	Concordat entre le gouvernement français et le pape Pie VII .(*Paris*)	VII.	353.
oût	Traité de paix particulière avec l'électeur Bavaro-Palatin	VII.	365.
oût	Extrait d'une convention avec la république batave	VII.	368.
ept.	Traité de paix avec le royaume de Portugal	VII.	373.
t.	Articles préliminaires de paix avec la Grande-Bretagne. (*Londres*)	VII.	377.
t.	Traité de paix avec l'empereur de Russie. (*Paris*)	VII.	386.
t.	Articles préliminaires de paix avec la Porte-Ottomane	VII.	391.
éc.	Traité de paix avec la régence d'Alger	VII.	393.
év.	Traité de paix avec la régence de Tunis	VII.	402
lars	Traité définitif de paix avec la Grande-Bretagne, l'Espagne et la république batave. (*Amiens*)	VII.	404.
Iai	Acte d'accession de la Porte-Ottomane au traité d'Amiens	VII.	414.
Iai	Convention avec le roi de Prusse au sujet des indemnisations pour la maison d'Orange-Nassau	VII.	424.
Iai	Traité séparé avec le duc de Wurtemberg	VII.	428.
uin	Traité de paix définitif avec la Porte-Ottomane. (*Paris*)	VII.	444.
	Lettre du premier consul de France au dey d'Alger et réponse	VII.	419.

		Ton
1802.		
Juill. Août	Déclarations des cours de France et de Russie, portant projet d'indemnisations en Allemagne	VI
Août	Mémoire du ministre français, portant transmission du Frikthal à l'Helvétie	VI
26. Août	Extrait des registres du Sénat conservateur, concernant la réunion de l'Ile d'Elbe à la France	VI
3. Sept.	Adresse des trois ministres des puissances garantes au peuple Valaisan	VI
5. Sept.	Convention avec la Prusse et la Bavière pour la garantie des indemnités de la Bavière	VI
11. Sept.	Sénatus-consulte organique, portant réunion du Piémont à la France	VI
Oct.	Actes relatifs à la soumission de Parme à la France	VI
26. Déc.	Convention avec l'empereur d'Allemagne, avec accession de la Russie, concernant les indemnités pour le duc de Modène et le grand-duc de Toscane	VI
1803. 19. Fév.	Acte de médiation par le premier consul de la république française pour accorder les parties qui divisent la Suisse	VI
25. Fév.	Recès principal de la députation extraordinaire de l'Empire germanique, concernant les indemnités à régler d'après la paix de Luneville	VI
Mars et Avril	Avis de l'Empire relativement à la ratification de l'arrêté général de la députation; et décret de ratification impériale	VII
30. Avril	Traité et conventions avec les Etats-Unis d'Amérique, concernant la cession de la Louisiane. (Paris)	VII

		Tome	Page
	Actes rélatifs à l'occupation de l'électorat d'Hanovre par les troupes françaises	VIII.	84.
in	Convention avec la Hollande sur la coopération à la guerre. (*Paris*)	VII.	702.
pt.	Traité d'alliance défensive avec la Suisse, avec la Lettre du général Ney au Landamman sur l'art. IX. du traité. (*Fribourg*)	VIII.	132.
pt.	Capitulation militaire avec la Suisse	VIII.	136.
lai	Convention avec le comte Bentheim-Steinfurt	VIII.	204.
ai	Sénatus-consulte organique, par lequel le gouvernement de la république française est confié à un empereur, sous le titre d'empereur des Français, et par lequel Napoléon Bonaparte, premier consul de la république, est proclamé empereur des Français	VIII.	204.
	Convention avec l'empire d'Allemagne sur l'octroi de navigation du Rhin avec la convention supplémentaire	VIII.	261.
ars	Décret de l'empereur rélativement à la disposition faite de la principauté de Piombino en faveur de sa soeur la princesse Elisa et de son époux	VIII.	326.
ars	Statut constitutionnel par lequel la république italienne est changée en royaume et la couronne déférée à l'empereur des Français Napoléon I.	VIII.	308.
	Actes rélatifs à la réunion de la Ligurie à la France	VII.	685.
n	*Décret de l'empereur*, portant no-		

1805.		Tome
	mination du prince Eugène vice-roi d'Italie	VIII
21. Juill.	Substance du décret impérial, concernant l'organisation des états Parmesans	VII
Août	Correspondance entre la cour de France et celle d'Autriche, précédant la rupture des deux gouvernements	VII
21. Sept.	Traité de neutralité avec le roi des Deux-Siciles. (*Paris*)	VII
4 Oct.	Décret de l'empereur portant création d'un bataillon de Valaisans	VII
Oct. Nov.	Capitulations d'*Ulm*, de *Trotelfingen*, de *Kufstein* et de *Dombern*	VII
6. Déc.	Armistice entre l'armée française et autrichienne. (*Austerlitz*)	VII
26. Déc.	Traité de paix avec l'empereur d'Allemagne et d'Autriche. (*Presbourg*)	VII
1806. 1. Janv.	Déclaration remise par les plénipotentiaires impériaux d'Autriche lors de l'échange des ratifications du traité de Presbourg	VII
3. Janv.	Convention entre le prince de Lichtenstein et le maréchal Berthier relativement à l'échange de l'artillerie et des munitions etc.	VII
11. Fév.	Traité avec le roi de Bavière, relativement à une ligne militaire dans la partie du Tyrol italien. (*Inspruck*)	VII
16. Fév.	Quatrième statut constitutionnel du royaume d'Italie, par lequel l'empereur adopte pour fils, le prince Eugène Napoléon	VII
Mars	Actes concernant la cession de la principauté de Neufchatel, du comté de Valengin, du duché de Clève et	

		Tome	Page
	de la principauté d'Anspach par la Prusse à la France	VIII.	411.
	Acte relatif à la cession du duché de Berg à la France par l'électeur Bavaro-Palatin	VIII.	418.
lars	Décret de l'empereur par lequel transférant les duchés de Clève et de Berg à son beau frère, le prince Joachim	VIII.	422.
lars	Traité avec les princes de Nassau portant cession de Kassel, Kostheim et de l'île de St. Pierre à la France	VIII.	407.
lars	Décret de l'empereur déclarant reconnaître son frère Joseph Napoléon roi de Naples	VIII.	424.
lars	Décret de l'empereur transférant la principauté de Neufchatel au maréchal Berthier	VIII.	426.
lars	Décret de l'empereur, portant réunion des états vénitiens cédés par la paix de Presbourg au royaume d'Italie	VIII.	427.
ars	Décret de l'empereur, portant érection des trois duchés grands-fiefs de l'Empire français dans les états de Parme et de Plaisance	VIII.	430.
ars	Décret de l'empereur, portant disposition de la principauté de Guastalla en faveur de sa soeur, la princesse Pauline Borghèse	VIII.	431.
ars	Décret de l'empereur portant réunion des pays de Massa et Carrara et de la Garfagnana à la principauté de Lucques	VIII.	432.
lars	Statut formant la loi de la famille de l'empereur des Français	VIII	437.
lai in	Actes par lesquels la république batave adopte un gouvernement mo-		

1806.		Tom
	narchique et défère la couronne au prince Louis Napoléon, frère de l'empereur	VII
5. Juin	Acte par lequel l'empereur transféré la principauté de Bénévent à son ministre des relations extérieures Talleyrand	VIII
5. Juin	Acte par lequel l'empereur transféré la principauté de Ponte-Corvo au maréchal Bernadotte	VII
Juill.	Actes relatifs à la dissolution de l'empire germanique à la confédération du Rhin	VII
18. Juill.	Capitulation de la place royale de Gaëta remise au pouvoir des Français	VII
20. Juill.	Traité de paix (non ratifié) avec la Russie et actes y ayant rapport	VII
1. Août	Note remise à la diète de l'empire, par le chargé d'affaires de France, et déclaration des ministres comitiaux des souverains et princes signataires de l'acte de la confédération du Rhin	VII
11. Sept.	Lettre de l'empereur adressée au prince Primat, concernant la souveraineté des états confédérés du Rhin	VI
25. Sept.	Traité avec l'archiduc prince de Wurzbourg, touchant son accession à la confédération du Rhin	V
Oct. Nov.	Conventions militaires entre les troupes françaises et prussiennes savoir: capitulation d'Erfurt, 1 [illegible] Oct. de Spandau, 25. Oct. de Ste[illegible]lin, 29. Oct. de la colonne de Hoh[illegible]nlohe, 29. Oct. de Ratkau, 7. Nov — [illegible] de Magde	

		Tome	Page
	bourg, du 8. Nov. suspension d'armes à Charlottenbourg	VIII.	537.
ov.	Décret de l'empereur, déclarant les îles Britanniques en état de blocus (*Berlin*) connu sous le nom de *Décret de Berlin* *N. R.*	I.	439.
)éc.	Traité de paix avec l'électeur de Saxe. (*Posen*)	VIII.	552.
)éc.	Traité avec les ducs de Saxe-Weimar, Saxe-Gotha, Saxe-Meinungen, Saxe-Hildbourghausen et Saxe-Cobourg, portant l'admission de ces princes à la confédération du Rhin. (*Posen*)	VIII.	555.
	Conventions militaires entre les troupes françaises et prussiennes savoir:	VIII.	618.
	Capitulation de Breslau, 5. Janv.; de Schweidnitz, 17. Fév.; de Danzig, 20. Mai; de Neisse, 1. Juin; de Glatz 25. Juin.		
vril	Armistice entre les troupes françaises et suédoises. (*Schlatkow*)	VIII.	694.
vril	Traité aves les ducs d'Anhalt-Dessau, d'Anhalt-Bernbourg et d'Anhalt-Coethen, portant leur accession à la confédération du Rhin. (*Varsovie*)	VIII.	558.
vril	Traité avec les princes de Reuss, portant leur accession à la confédération du Rhin	VIII.	560.
vril	Traité avec les princes de Lippe-Detmold, et Lippe-Schaumbourg, portant leur accession à la confédération du Rhin	VIII	562.
vril	Traité avec le prince de Waldeck, sur le même objet	VIII.	565.

1807.		Tom
18. Avril	Traité avec le prince de Schwarzbourg sur le même objet	VII
21. Juin	Armistice entre les armées françaises et russes. (*Tilsit*)	VII
25. Juin	Armistice entre les armées françaises et prussiennes. (*Tilsit*)	VII
7. Juill.	Traité de paix avec l'empereur de Russie. (*Tilsit*)	VII
9. Juill.	Traité de paix avec le roi de Prusse. (*Tilsit*)	VI
12. Juill.	Convention entre le prince de Neufchâtel et le feldmaréchal de Kalkreuth en conséquence de l'art. 28. du traité de Tilsit	VII
18. Août	Décret de l'empereur, portant réunion de différens états devant composer le royaume de Westphalie	VI
19. Août	Lettre du ministre des relations extérieures de France, à M. de Gagern, ministre du duc de Nassau, portant notification de l'accession des maisons d'Anhalt, de Schwarzbourg, de Reuss, de la Lippe et de Waldeck à la confédération du Rhin	VI
27. Août	Capitulation entre les troupes françaises et suédoises, pour l'isle de *Rugen*	VI
7. Sept.	Arrêté de la direction générale de l'octroi de la navigation du Rhin fixant le prix du frêt	VI
10. Oct.	Convention additionnelle de paix et de limites avec l'empereur d'Autriche. (*Fontainebleau*)	VI
13. Oct.	Convention avec le roi de Prusse relativement à la route militaire à établir entre la Saxe et le duché de Varsovie	VI

		Tome	Page
t.	Traités secrets avec le roi d'Espagne. (*Fontainebleau*)	VIII.	701.
ıv.	Traité avec le roi d'Hollande concernant la cession de l'Ost-Frise, Jever et Flessingue	VIII.	718.
ic.	Décret de l'empereur contre les dispositions de la Grande-Bretagne (Milan) connu sous le nom de: *Decret de Milan* *N. R.*	I.	452.
nv.	Décret de l'empereur en supplément à ceux du 25. Nov. 1806 et du 17. Déc. 1807 *N. R.*	I.	457.
nv.	Décret de l'empereur sur la réunion de Kehl, Cassel, Wesel et Flessingue à la France *N. R.*	I.	322.
il	Décret de l'empereur sur la réunion d'Urbino, Ancone, Macerata et Camerino au royaume d'Italie. *N. R.*	I.	323.
ril	Traité avec le roi de Westphalie sur les arrièrés des contributions de guerre. (*Berlin*) *N. R.*	I.	34.
i	Convention avec le roi d'Espagne Charles IV. *N. R.*	I.	60.
i	Lettre du prince des Asturies renonçant au trône d'Espagne *N. R.*	I.	63.
lai	Convention avec le prince des Asturies *N. R.*	I.	63.
lai	Convention avec le roi de Saxe sur la formation de la légion de la Vistule *N. R.*	IV.	17.
lai	Convention avec le roi de Saxe sur les dettes du duché de Varsovie. (*Bayonne*) *N. R.*	I.	71.
lai	Décret de l'empereur sur la réunion de Parme, Plaisance et de la Toscane à la France *N. R.*	I.	324.
in	Décret de l'empereur, proclamant		

1808.		Tome
	son frère Joseph Napoléon roi d'Espagne *N. R.*	I.
22. Août	Suspension d'armes entre l'armée anglaise et française en Portugal *N. R.*	I.
30. Août	Convention définitive entre les armées françaises et anglaises pour l'évacuation du Portugal *N. R.*	I.
17. Sept.	Convention avec la Prusse sur le payement des contributions de guerre *N. R.*	I.
5. Nov.	Convention avec la Prusse sur le payement des contributions et sur l'évacuation des états prussiens *N. R.*	I.
12. Nov.	Convention avec la Prusse sur l'approvisionnement des places et le service des hôpitaux *N. R.*	I.
28. Nov.	Convention avec la Prusse pour l'exécution de l'art. 12. et celle du 8. Sept *N. R.*	I.
29. Nov.	Convention additionnelle avec la Prusse à celle du 8. Sept. *N. R.*	I.
30. Nov.	Convention avec la Prusse sur l'approvisionnement des places *N. R.*	I.
1. Déc.	Convention additionnelle à la précédente *N. R.*	I.
1809. 19. Janv.	Convention entre les troupes françaises et espagnoles. (*Corogne*) *N. R.*	I.
22. Fév.	Convention d'étappes avec la Prusse *N. R.*	I.
1. Mars	Acte des Etats-Unis d'Amérique défendant le commerce avec l'Angleterre et la France *N. R.*	I.
3. Mars	Décret de l'empereur portant cession du grand-duché de Berg à Napoléon Louis, fils du roi d'Hollande *N. R.*	I.
16. Mars	Traité avec la Hollande sur la dé-	

).		Tome	Page
	fense du commerce avec l'Angleterre et sur diverses cessions *N. R.*	I.	327.
Mars	Convention avec le roi de Saxe sur l'augmentation de l'armée de Varsovie *N. R.*	IV.	19.
Avril	Convention militaire entre l'archiduc Ferdinand et les alliés sur la neutralité de Varsovie *N. R.*	I.	199.
Avril	Décret de l'empereur, portant suppression de l'ordre teutonique dans les états de la confédération du Rhin *N. R.*	I.	201.
Avril	Décret de l'empereur portant séquestre des biens des princes et comtes de l'Empire au service de l'Autriche *N. R.*	I.	202.
Mai	Capitulation pour la remise de *Vienne* à l'armée française *N. R.*	I.	204.
Mai	Décret de l'empereur sur la réunion des états du pape à la France *N. R.*	I.	341.
Mai	Convention avec le roi de Westphalie sur l'extradition des déserteurs *N. R.*	I.	189.
Juin	Capitulation de la ville de Raab remise aux troupes françaises *N. R.*	I.	207.
Juill.	Suspension d'armes entre les troupes françaises et autrichiennes. (*Znaim*) *N. R.*	I.	209.
Août	Capitulation pour la reddition de Flessingue aux Anglais *N. R.*	I.	195.
Oct.	Traité de paix avec l'Autriche. (*Vienne*) *N. R.*	I.	210.
Oct.	Convention militaire conclue avec l'Autriche en conséquence de l'art. 12. du traité de Vienne. (*Schönbrunn*) *N. R.*	I.	217.

1810.		Tome
6. Janv.	Traité de paix avec la Suède. (*Paris*) *N. R.*	I.
14. Janv.	Traité avec le roi de Westphalie sur la réunion du Hanovre au royaume de Westphalie *N. R.*	I.
16. Fév.	Traité avec le prince Primat sur la formation du grand-duché de Francfort. (*Paris*) *N. R.*	I.
16. Fév.	Articles additionnels et secrets à la précédente convention *N. R.*	III.
17. Fév.	Sénatus consulte, prononçant la réunion des états de Rome à la France *N. R.*	I.
28. Fév.	Traité avec la Bavière sur la cession d'une partie du Tyrol (extrait) *N. R.*	I.
1. Mars	Acte de l'empereur nommant le prince Eugène à la succession du grand-duché de Francfort *N. R.*	I.
1. Mai	Acte des Etats-Unis de l'Amérique sur le commerce avec l'Angleterre et la France *N. R.*	I.
24. Avril	Senatusconsulte, portant réunion à la France des pays situés sur la rive gauche du Rhin *N. R.*	I.
15. Mai	Procès verbal de remise des principautes de Hanau et de Fulde au grand-duc de Francfort et de la moitié de l'octroi de la navigation du Rhin à la France *N. R.*	III.
23. Juin	Lettres patentes du roi de Bavière au sujet de la cession d'une partie du Tyrol à la France *N. R.*	IV.
1. 3. Juill.	Acte de renonciation de Louis Napoléon au trône d'Hollande *N. R.*	I.
9. Juill.	Décret de l'empereur sur la réunion de la Hollande à la France *N. R.*	I.
25. Juill.	Décret de l'empereur, sur la navigation et les licences. (*Anvers*) *N. R.*	I.

0.		Tome	Page
oût	Décret de l'empereur sur le tarif des droits d'entrée de diverses denrées et marchandises. (*Trianon*) *N. R.*	I.	513.
Août	Convention avec l'Autriche, portant la révocation d'un décret du 24. Avril 1809 concernant les séquestres *N. R.*	I.	277.
Oct.	Décret de l'empereur, portant que les marchandises anglaises seront brulées. (*Fontainebleau*) *N. R.*	I.	522.
ov.	Décret de l'empereur portant exemption de celui de Trianon *N. R.*	I.	527.
Déc.	Décret de l'empereur, portant la réunion du Valais à la France *N. R.*	I.	344.
Déc.	Décret de l'empereur portant la réunion de la Hollande, des villes hanséatiques, de Lauenbourg à la France avec la note russe remise aux diverses cours de l'Europe sur ce décret *N. R.*	I.	346.
1. Mai	Convention avec le roi de Westphalie sur le partage des états du Hanovre *N. R.*	I.	350.
Mai	Convention avec le roi de Westphalie, sur les domaines en vertu de l'art. 16. du traité précédent *N. R.*	I.	356.
oût	Convention avec la Prusse sur l'abolition du droit de détraction. *N. R.*	I.	398.
Août	Décret de l'empereur sur la condition des Français dans l'étranger *N. R.*	I.	409.
Déc.	Convention avec le grand-duc de Francfort sur le remboursement des dettes *N. R.*	III.	214.
2. Fév.	Traité d'alliance avec la Prusse (*Paris*) *N. R.*	I.	414.
Mars	Rapport fait à l'empereur par lemi-		

1812.		Tome
	nistre des relations extérieures, sur les droits maritimes *N. R.*	I.
14. Mars	Traité d'alliance avec l'Autriche. (*Paris*) *N. R.*	I.
28. Mars	Convention avec la Suisse *N. R.*	IV.
25. Avril	Convention avec le grand-duc de Francfort sur l'abolition du droit d'aubaine *N. R.*	I.
10. Mai	Convention avec la Prusse sur l'extradition des déserteurs *N. R.*	I.
28. Mai	Convention avec le Mecklenbourg-Schwerin sur l'abolition du droit d'aubaine *N. R.*	I.
1813.	Concordat préliminaire avec le pape	
25. Janv.	Pie VII. signé par les souverains en personne. (*Fontainebleau*) *N. R.*	I.
4. Mai	Convention avec le grand-duc de Francfort sur le mode des communications judiciaires *N. R.*	III.
5. Juin	Armistice entre les puissances belligérantes. (*Pleiswitz*) *N. R.*	I.
30. Juin	Convention avec l'Autriche sur la médiation pour la paix et la prolongation de l'armistice. (*Dresde*) *N. R.*	I.
10. Juill.	Traité d'alliance avec le Danemarck. (*Copenhague*) *N. R.*	I.
26. Juill.	Convention avec l'Autriche pour la prolongation de l'armistice du 5. Juin *N. R.*	I.
11. Déc.	Traité (non ratifié) avec le roi d'Espagne Ferdinand VII. (*Valençay*) *N. R.*	I.
1814.	Principes généraux des puissances	
12. Janv.	alliées sur l'administration des provinces françaises occupées par leurs armées *N. R.*	I.
15. Mars	Déclaration des puissances alliées	

		Tome	Page
	lors de la rupture des négociations de Chatillon, portant confirmation de leurs traités. (*Vitri*) *N. R.*	I.	688.
lars	Capitulation de la ville de *Paris* remise au pouvoir des armées alliées *N. R.*	I.	693.
vril	Traité entre l'Autriche, la Russie et la Prusse d'une part et l'empereur Napoléon de l'autre avec accession partielle de la Grande-Bretagne. (*Paris*) *N. R.*	I.	695.
vril	Armistice entre le duc de Weimar, commandant en chef le 3e corps d'armée d'Allemagne, et le général Cte Maison, commandant le 1er corps de l'armée Française *N. R.*	I.	703.
vril	Conventions entre *Monsieur*, frère du roi Louis XVIII. et les puissances alliées. (*Paris*) *N. R.*	I.	706.
	Conventions militaires pour l'évacuation de l'Italie, entre l'armée française et celle des puissances alliées. (*Turin*) *N. R.*	I.	713.
vril	Conventions militaires sur l'évacuation de l'Italie, entre les généraux français et autrichiens. (*Mantoue*) *N. R.*	III.	303.
lai	Convention militaire de la ville de Paris (extrait) *N. R.*	I.	710.
lai	Traités de paix entre le roi Louis XVIII. et les puissances alliées, savoir la Russie, la Grande-Bretagne et la Prusse. (*Paris*) *N. R.*	II.	1.
lai	Substance des articles supplémentaires au traité de Paris *N. R.*	IV.	Préface
lai	Actes relatifs à l'administration des pays cédés par la France en vertu du traité de Paris *N. R.*	III.	309.

1814.		Tom
20. Juill.	Traité de paix avec l'Espagne. (*Paris*) *N. R.*	II.
1815. 8. Fév.	Déclaration des huit puissances sur l'abolition de la traite des nègres *N. R.*	II.
7. Mars	Convention avec la Grande-Bretagne sur la vente du sel, du salpêtre et de l'opium aux Indes. (*Londres*) *N. R.*	II.
13. Mars	Déclaration des huit puissances réunies au congrès de Vienne sur l'évasion de Napoléon. (*Vienne*) *N. R.*	II.
19. Mars	Règlement fait au congrès de Vienne sur le rang des agens diplomatiques *N. R.*	II.
20. Mars	Déclaration des puissances réunies au congrès au sujet de la Suisse *N. R.*	II.
24. Mars	Règlement du congrès sur la libre navigation des rivières *N. R.*	II.
12. Mai	Extrait du procès verbal des conférences des puissances signataires du traité de Paris réunies à Vienne sur Napoléon *N. R.*	II.
20. Mai	Traité avec le roi de Sardaigne. (*Vienne*) *N. R.*	II.
9. Juin	*Acte final du congrès de Vienne N. R.*	II.
10. Juin	Extrait du protocole des conférences du même jour *N. R.*	II.
3. Juill.	Armistice conclu avec les commissaires prussiens et anglais. (*St. Cloud*) *N. R.*	II.
27. Juill.	Actes relatifs à la suppression de la traite des nègres de la part de la France *N. R.*	II.
2. Août	Convention sur la garde de Napoléon entre la Grande-Bretagne et l'Autriche, la Russie et la Prusse. (*Paris*) *N. R.*	II.

		Tome	Page
oût	Accession de la Suisse à la déclaration du congrès de Vienne *N.R.*	IV.	184.
ept.	Actes relatifs à la restitution des monumens de l'art enlevés par la France des pays étrangers. (*Paris*) *N.R.*	II.	632.
ct.	Protocole des conférences de Paris au sujet des arrangemens pécuniaires avec la France *N.R.*	IV.	156.
ov.	Traité de paix avec la Grande-Bretagne, la Russie, l'Autriche et la Prusse avec les conventions spéciales Paris et lettre adressée par les ministres des quatre puissances au duc de Richelieu. (*Paris*) *N.R.*	II.	682.
ct.	Sentence arbitrale prononcée par les commissaires français et hollandais sur les dettes de la Hollande *N.R.*	IV.	263.
ct.	Convention avec la ville de Hambourg sur le remboursement d'une somme de dix millions de francs dus à la banque de cette ville *N.R.*	III.	91.
'év.	Note officielle des ministres des puissances alliées sur la diminution de l'armée d'occupation en France *N.R.*	III.	93.
n	Convention de commerce avec le roi des Deux-Siciles *N.R.*	IV.	578.
ain	Concordat entre le roi Louis XVIII. et le pape Pie VII. (*Rome*) *N.R.*	III.	127.
oût	Traité de limites avec le Portugal *N.R.*	IV.	490.
ept.	Déclaration du roi de Prusse sur l'abolition du droit de détraction *N.R.*	IV.	67.
ril	Convention avec l'Autriche, la Grande-Bretagne, la Prusse et la Russie, portant transaction sur les réclamations particulières *N.R.*	III.	417.

1818.		Tom
25. Avril	Convention spéciale avec la Grande-Bretagne sur le remboursement d'un capital de soixante millions dus à des sujets anglais *N. R.*	III
9. Oct.	Convention avec les puissances alliées, pour l'évacuation du territoire français *N. R.*	IV.
4. Nov.	Note des plénipotentiaires des quatre puissances alliées adressée au duc de Richelieu *N. R.*	IV.
14. Nov.	Extrait du procès verbal des conférences *d'Aix-la-Chapelle* concernant le péage d'Elsfleth *N. R.*	IV.
15. Nov.	Protocole des conférences *d'Aix-la-Chapelle* *N. R.*	IV.
19. Nov.	Protocole des conférences *d'Aix-la-Chapelle* *N. R.*	IV.
21. Nov.	Protocole des conférences *d'Aix-la-Chapelle* *N. R.*	IV.
1819. 2. Fév.	Arrangemens définitifs avec les puissances alliées sur le payement des derniers cent millions de contribution *N. R.*	IV.
14. Juill.	Loi française sur la succession des étrangers en France *N. R.*	V.
1820. 9. Août	Convention avec la Sardaigne pour l'extradition réciproque des déserteurs *N. R.*	V.
1820. 1821.	Actes relatifs aux affaires du roi des Deux-Siciles *N. R.*	V.
1822.	Convention avec l'Espagne concernant la liquidation et le payement des créances des sujets français *N. R.*	VI.
24. Juin	Convention de navigation et de commerce avec les Etats-Unis de l'Amérique septentrionale *N. R.*	VI
1823. 4. Août	Convention entre le général Molitor et le général Ballesteros *N. R.*	VI

		Tome	Page
	Traité pour l'occupation de Barcellona, de Taragone et de Hostalrich *N. R.*	VI.	371.
	Convention avec l'Espagne, concernant les prises maritimes faites en 1823. (*Madrid*) *N. R.*	VI.	386.
	Convention avec l'Espagne pour le séjour des troupes françaises en Espagne. (*Madrid*) *N. R.*	VI.	397.
a	Convention avec l'Espagne sur la prolongation du séjour de l'armée française en Espagne. (*Madrid*) *N. R.*	VI.	553.
v.	Déclaration sur l'abolition du droit de détraction envers la Russie *N. R.*	VI.	613.
c.	Convention avec l'Espagne pour la réduction de l'armée française en Espagne *N. R.*	VI.	664.
il	Ordonnance de roi, prononçant l'indépendance de l'île de St. Domingue *N. R.*	VI.	738.
r.	Traité d'amitié, de navigation et de commerce avec le Brésil. (*Rio-Janeiro*) *N. R.*	VI.	868.
av.	Convention de navigation avec la Grande-Bretagne. (*Londres*) *N. R.*	VI.	884.

GENES, plus tard LIGURIE.

it	Traité entre la France et la république de Gênes, touchant l'île de Corse	I.	265.
ui	Traité entre la France et la république de Gênes pour la cession de l'île de Corse	I.	591.
	Déclaration de la France et de la république de Gênes, pour empêcher la contrebande	II.	26.
	Edit de la république de Gênes, con-		

		Tom.
1779.		
1 Juill.	cernant la navigation et le commerce en tems de guerre	III.
1783.	Convention entre le grand-duc de	
28. Juin	Toscane et la république de Gênes, touchant la saisie des criminels	V.
1789.	Traité d'amitié et de commerce con-	
30. Juill.	clu en 1756 entre le roi de Danemarck et la république de Gênes, confirmé et rectifié 1789 avec un accord concernant l'extradition des malfaiteurs et déserteurs	IV.
1793.	Décret de la convention nationale	
22. Déc.	de France ordonnant l'exécution des traités avec la république de Gênes	VI.
1796.	Convention entre le roi de Suède et	
13. Mars	la république de Gênes	VI
9. Oct.	Convention entre le directoire exécutif de la république française et la république de Gênes	VI.
1797.	Convention entre la France et la	
6. Juin	république de Gênes	V.
1805.	Actes relatifs à la réunion de la Li-	
Mai Juin	gurie à la France	VI.
1814.	Actes relatifs à la cession de Gê-	
$\frac{13}{17}$. Déc.	nes au roi de Sardaigne, lors du congrès de Vienne *N. R.*	II.

GENEVE.

1764.	Paragraphes servant d'éclaircisse-	
17. Mars	mens pour l'exécution de l'art. III. du traité de 1749 avec la France	I.
1782.	Acte de garantie passé entre les trois	
12. Nov.	puissances médiatrices, savoir: les rois de France et de Sardaigne et la république de Berne, pour rétablir	

		Tome	Page
	la tranquillité dans la république de Genève	III.	486.
ov.	Traité de neutralité annexé à l'acte précédent de garantie passé entre les trois puissances médiatrices	III.	487.
r.	Traité entre le général Montesquiou et la république de Genève	V.	353.
ril	Traité de réunion de la république de Genève à la république française	VII.	659.
ars	Acte de cession du roi de Sardaigne d'une partie de la Savoye au canton de Genève *N. R.*	II.	175.
ars	Protocole sur les cessions faites par la Sardaigne au canton de Genève *N. R.*	II.	177.
	Voyez aussi SUISSE.		

ORGIE ou CARTALENIE ou GRUSINIE.

ill.	Traité entre l'impératrice de Russie et Heraclius II., Czar de Cartalinie et de Kachet	III.	686.
nv.	Proclamation de l'empereur de Russie lors de sa prise de possession de la Géorgie ou Grusinie	VII.	313.

GRANDE-BRETAGNE.

it	Traité de paix et de commerce avec l'empereur de Maroc	I.	42.
ai	Articles de paix et de commerce avec le dey d'Alger	I.	68.
in	Articles de paix et de commerce avec le bey de Tunis	I.	72.
ill.	Articles de paix et de commerce avec le bey de Tripolis	I.	76.
r.	Articles préliminaires de paix avec la France. (*Fontainebleau*)	I.	92

1763.		Tome
10. Fév.	Traité définitif de paix et d'amitié avec la France et l'Es agne. (*Fontainebleau*)	I.
1764. 3. Avr.	Articles préliminaires de paix et d'amitié avec la nation indienne Seneca	I.
1766. 5. Fév.	Traité d'alliance et de commerce avec la Suède	I.
29. Mars	Convention de liquidation avec la France, sur les dettes canadiennes	I.
20. Juin	Traité de commerce et de navigation avec la Russie	I.
1768. 23. Fév.	Traité d'amitié et d'alliance entre la comp. angl. des Indes orient. avec le nabob d'Arcot d'une part, et le Nizzam Ally Cawn Soubah, de l'autre	I.
1770. 8. Août	Traité de paix et d'amitié et de commerce entre le président et le conseil de Bombay et le nabob Hyder Ally Khan, confirmant l'accord de 1766	I.
1771. 22. Janv.	Déclaration réciproque de la Grande-Bretagne et de l'Espagne au sujet de l'expédition contre le port Egmont aux îles de Falkland	II.
1772.	Acte du parlement britannique sur le consentement du roi, pour les mariages dans la famille royale	II.
1774. 22. Mai	Placards affichés par le commandant anglais du fort Egmont, pour conserver les droits de la couronne sur les îles de Falkland	II.
—	Firman de la Porte, défendant le commerce des Anglais à Suez	II.
1775. 6. Mars	Traité entre la comp. angl. des Indes orient. et les Marattes	II.
1776. 9. Janv.	Traité de subsides avec le duc de Brunswic-Wolfenbuttel	II.

		Tome	Page
nv.	Traité de subsides avec le landgrave de Hesse-Cassel	II.	422.
v.	Traité de subsides avec le comte de Hanau	II.	454.
rs	Traité de paix entre la comp. angl. des Indes orient. et les Marattes	II.	458.
	Actes relatifs à la déclaration d'indépendance d'une partie des colonies angl. en Amérique et à leur formation en confédération d'Etats-Unis	II.	477.
	Ordonnances du roi, défendant tout commerce avec les colonies américaines révoltées	III.	105.
ct.	Articles de convention entre les généraux américains et anglais. (*Saratoga*)	II.	559.
év.	Déclaration de la Russie aux cours de Londres, de Versailles et de Madrid, sur les principes de la neutralité armée	III.	158.
lars	Cartel avec la France, pour l'échange des prisonniers faits en mer	III.	300.
	Déclaration de la cour de Londres, en réponse à celle de la Russie du 28. Fév.	III.	160.
vr.	Déclaration de la cour de Londres, aux E. G. des Prov. U. des Pays-Bas, portant suspension de ses traités avec cette république	III.	173.
ill.	Convention avec le Danemarck pour expliquer le traité de commerce de 1670	III.	177.
ill.	Déclaration de la cour de Danemarck aux trois puissances belligérantes, au sujet du commerce neutre	III.	178.
uill.	Déclaration de la cour de Suède		

1780.		Tome
	aux trois puissances belligérantes, au sujet du commerce neutre. . .	III
Août	Déclaration de la cour de Londres en réponse à celle de la Suède du 21. Juillet	III.
7. Août	Déclaration de la cour de Londres en réponse à celle du Danemarck du 8. Juillet	III.
1781. 19. Oct.	Articles de capitulation de York, entre les généraux en chef anglais et américains	III.
1782. Janv.	Acte du parlement britannique, autorisant le roi à conclure un traité de paix ou de trêve, avec les colonies d'Amérique	III.
17. Mai	Traité d'amitié et d'alliance entre la comp. angl. des Indes orient. et les Marattes	III.
30. Nov.	Articles préliminaires de paix à conclure entre les commissaires royaux et américains	III.
	Ordonnance du roi concernant les prises faites par des sujets anglais	III.
1783. 20. Janv.	Articles préliminaires de paix avec la France. (*Versailles*)	III.
20. Janv.	Articles préliminaires de paix avec l'Espagne. (*Versailles*)	III.
24. Mai	Articles additionnels d'amitié et de commerce avec l'empereur de Maroc	III.
2. Sept.	Articles préliminaires de paix avec les Prov. U. des Pays-Bas. (*Paris*)	III.
3. Sept.	Traité définitif de paix et d'amitié avec la France. (*Versailles*)	III.
3. Sept.	Traité définitif de paix et d'amitié avec l'Espagne. (*Versailles*)	III.
3. Sept.	Traité définitif de paix et d'amitié avec les Etats-Unis d'Amérique. (*Versailles*)	III.

		Tome	Page
ars	Traité de paix entre la comp. angl. des Indes orient. et le nabob Tippoo-Sultan Bahauder	III.	737.
lai	Traité définitif de paix et d'amitié avec les Prov. U. des Pays-Bas (*Paris*)	III.	560.
ıill.	Convention avec l'Espagne, au sujet des possessions respectives en Amérique. (*Londres*)	IV.	133.
ept.	Traité de commerce et de navigation avec la France. (*Versailles*)	IV.	155.
anv.	Convention explicative avec la France, sur quelques articles du traité de commerce de 1786.	IV.	223.
	Traité d'amitié et d'alliance entre la comp. angl. des Indes orient. et le nabob du Carnatic	IV.	256.
ıvr.	Traité de paix entre la comp. angl. des Indes orient. et le rajah de Tanjour	IV.	268.
oût	Déclaration des cours de Londres et de Versailles, portant l'engagement de ne mettre de part et d'autre que six vaisseaux de ligne en activité	IV.	279.
oût	Convention avec la France, au sujet du commerce dans l'Inde.	IV.	280.
ept.	Traité d'alliance avec le landgrave de Hesse-Cassel	IV.	306.
)ct.	Déclarations réciproques des cours de Londres et de Versailles, pour la cessation des armemens faits à l'occasion des troubles en Hollande	IV.	313.
). ıvr.	Traité d'alliance défensive avec les Prov. U. des Pays-Bas	IV.	372.
uin	Traité provisoire d'alliance défensive avec la Prusse. (*Loo*)	IV.	382.

		Tom.
1788.		
25. Juill.	Traité de commerce entre la comp. angl. des Indes orient. et le vezier d'Ouda	IV.
13. Août	Traité d'alliance défensive avec la Prusse. (*Berlin*)	IV.
1789. 6. Juillet	Mémoire des ministres des cours alliées de Londres, de Berlin et de la Haye, adressé au ministère danois touchant la neutralité armée; et réponse du ministère danois	IV.
1790. 24. Juill.	Déclaration des cours de Londres et de Madrid touchant les différends survenus en Amérique	IV.
27. Juill.	Déclarations signées à Reichenbach, par les plénipotentiaires de Prusse et d'Autriche, garanties par les puissances maritimes	IV.
—	Acte de garantie de la Grande-Bretagne et des Prov. U. des Pays-Bas des déclarations signées à Reichenbach	IV.
28. Oct.	Convention avec l'Espagne sur les différends survenus en Amérique	IV.
10. Déc.	Convention relative aux affaires de la Belgique avec l'Autriche, la Prusse et la Hollande.	IV.
1791. Mai et Juill.	Actes passés avec les cours de Russie et de Prusse, servant de base au traité préliminaire entre la Russie et la Porte	V.
1793. 1. Mars	Décret de la Conv. Nat. de France annulant les traités avec les puissances avec lesquelles elle est en guerre et défendant l'importation de marchandises angl.	V.
4. Mars	Articles préliminaires stipulés avec l'électorat de Brunswick-Lunebourg,	

		Tome	Page
	pour un corps de troupes passant au service de la Grande-Bretagne	V.	422.
ars	Convention avec la Russie relative au commerce	V.	433.
ars	Convention avec la Russie relative à la guerre	V.	439.
vr.	Traité de subside avec le landgrave de Hesse-Cassel	V.	449.
vr.	Traité d'alliance avec le roi de Sardaigne	V.	469.
lai	Convention avec l'Espagne relative à la guerre. (*Aranjuez*)	V.	473.
in	Instructions du roi donnée à ses commandans de vaisseaux de guerre et armateurs	V.	597.
uill.	Convention avec la Prusse relative à la guerre. (*Mayence*)	V.	483.
et	Actes échangés entre les cours de Londres et de St. Petersbourg d'une part, et celles de Copenhague et de Stockholm, de l'autre, au sujet de la neutralité	V.	557.
oût	Convention de subsides (seconde) avec le landgrave de Hesse-Cassel	V.	464.
oût	Conventions avec l'empereur d'Allemagne relative à la guerre	V.	487.
ept.	Traité avec le margrave de Bade, pour un corps de troupes passant au service de la Grande-Bretagne	V.	507.
ept.	Traité avec la reine de Portugal, relatif à la guerre	V.	519.
ct.	Traité de subsides avec le landgrave de Hesse-Darmstadt	V.	524.
ov.	Instructions additionnelles données par le roi à ses armateurs	V.	601.
l. nv.	Articles d'accord convenus avec le Hanovre pour un corps détaché		

1794.		Tome
	de troupes passant au service de la Grande-Bretagne	V.
8. Janv.	Instructions données par le roi aux commandants de ses vaisseaux de guerre	V.
26. Mars	Déclaration du roi concernant la libre importation des marchandises américaines	V.
19. Avr.	Traité de subside avec les Prov. U. des Pays-Bas et la Prusse	V.
19. Avr.	Convention séparée avec les Prov. U. des Pays-Bas, à la suite du précédent traité	V.
26. Mai	Décret de la Conv. nat. de France, prononçant, qu'il ne sera point fait de prisonniers anglais et hanovriens	V.
18. Août	Instructions données par le roi aux commandeurs de ses vaisseaux et armateurs	V.
8. Nov.	Traité avec le duc de Brunswick	V.
19. Nov.	Traité d'amitié et de commerce avec les Etats-Unis d'Amérique	V.
1795. 18. Fév.	Traité d'alliance défensive avec la Russie	VI.
4. Mai	Convention avec l'empereur d'Allemagne concernant un emprunt de quatre millions de L. St.	VI.
20. Mai	Traité d'alliance défensive avec l'empereur d'Allemagne	VI.
24. Juin	Ratification conditionelle des Etats-Unis d'Amérique du traité du 19. Nov. 1794 avec la Grande-Bretagne	V.
1796. 29. Fév.	Article additionnel au traité de 1794, avec les Etats-Unis d'Amérique	V.
4. Mai.	Article explicatoire du traité de commerce du 19. Nov. 1794, avec les Etats-Unis d'Amérique	V.

		Tome	Page
uin	Traité de subsides avec le duc de Hesse-Darmstadt	VI.	245.
ct.	Loi française, portant défense d'importation et de vente de marchandises anglaises	V.	389.
.	Traité de commerce avec la Russie	V.	357.
év.			
anv.	Loi française relative aux navires chargés de marchandises anglaises	VI.	398.
ept.	Cartel avec la France, pour l'échange des prisonniers de guerre	VI.	496.
ov.	Capitulation de *Ciudadella* sur l'île de Minorque, remise aux Anglais	VI.	521.
c.	Traité d'alliance avec le roi des Deux-Siciles	VI.	528.
éc.	Traité provisoire d'alliance avec la Russie	VI.	557.
av.	Traité d'alliance avec la Porte ottomane	VI.	568.
uin	Convention avec la Russie	VI.	561.
uin	Traité de partage du royaume de Mysore, ou traité d'alliance entre la comp. angl. des Indes orient. et le Nizzam de Paishwah	VI.	634.
uin	Déclaration de la Russie et de la Grande-Bretagne relative au traité du 29. Déc. 1798	VI.	567.
ill.	Traité d'amitié et d'alliance entre la comp. angl. des Indes et Maharajah, installé comme rajah de Mysore	VI.	654.
ct.	Actes relatifs à l'évacuation de la Hollande par les troupes anglaises et celles des alliés	VI.	720.
ct.	Concession faite par la Porte en faveur de la navigation anglaise sur *la Mer-Noire*	VI.	740.

1800.		Tom.
Janv. et Juin	Actes échangés entre la France et la Grande-Bretagne relatifs à l'évacuation de l'Egypte par l'armée française	VII
16. Mars	Traité de subsides avec l'électeur de Bavière	VI.
Avr. et Août	Actes échangés entre les cours de Londres et de Copenhague au sujet de la visite des bâtimens convoyés	VII
20. Avr.	Traité de subsides avec le duc de Wirtemberg	VII
30. Avr.	Traité de subsides avec l'électeur de Mayence	VII
Mars et Juin	Actes échangés entre le gouvernement français et anglais, touchant l'exemption d'hostilités pour les vaisseaux pêcheurs	VI.
20. Juin	Convention avec l'empereur d'Allemagne, sur un emprunt de deux millions de L. St.	VII
15. Juill.	Convention supplémentaire au traité de subsides avec l'électeur de Bavière	VI.
29. Août	Convention préalable avec la cour de Danemarck, au sujet de la Fregate *la Freya*	VII
29. Août	Publication du séquestre mis sur tous les biens anglais en Russie	VII
5. Sept.	Capitulation de l'île de Malte, entre les troupes anglaises et françaises	VI
18. Nov.	Publication de l'embargo mis sur tous les vaisseaux anglais dans les ports de la Russie	VII
Nov.	Actes échangés entre la cour de Londres et celle de Berlin au sujet de l'occupation de Cuxhaven	VI
31. Déc. et suivt.	Actes échangés entre les cours de Londres et de Copenhague relatifs à la convention maritime	VI

		Tome	Page
1v.	Proclamation du roi, prononçant l'embargo sur tous les bâtimens russes, suédois et danois	VII.	202.
	Actes échangés entre les cours de Londres et de Russie relatifs à l'association maritime des puissances du Nord	VII.	205.
	Actes échangés avec la France, relatifs à l'exemption de saisie des bateaux pêcheurs	VI.	505.
r.	Notes échangées entre les cours de Londres et de Stockholm, au sujet de la convention maritime	VII.	221.
	Notes échangées entre les cours de Londres et de Copenhague, sur les violences commises en Norvège	VII.	225.
[ars	Capitulation de l'île de *St. Barthélemy*, remise aux troupes anglaises	VII.	253.
[ars	Capitulation de l'île de *St. Thomas*, remise aux troupes anglaises	VII.	255.
[ars	Ordonnance du roi de Danemarck prononçant l'embargo sur tous les vaisseaux anglais	VII.	236.
[ars	Capitulation de l'île de *Ste. Croix*, remise aux troupes anglaises	VII.	258.
r.	Convention d'armistice entre le gouvernement danois et l'amiral anglais Hyde Parker	VII.	238.
vr.	Sommation de l'amiral anglais au commandant de Carlscrona; et réponse du roi de Suède	VII.	242
vr.	Déclaration du ministère russe à l'amiral H. Parker, et réponse de ce dernier	VII.	244.
ıi	Convention avec le Danemarck, touchant le rétablissement de la liberté du commerce sur l'Elbe	VII.	245.
[ai	Ukase de l'empereur de Russie prononçant la levée de l'embargo mis sur les vaisseaux anglais	VII.	249.

1801.		Tom
19. Mai	Ordonnance du roi de Suède, prononçant le rétablissement du commerce avec l'Angleterre	V
17. Juin	Convention maritime avec la Russie	V
1. Oct.	Articles préliminaires de paix avec la république française	V.
20. Oct.	Articles additionnels de la convention maritime du 17. Juin avec la Russie	V.
Oct.	Déclaration explicatoire sur l'art. 3. de la convention maritime avec la Russie	VI
23. Oct.	Acte d'accession du roi de Danemarck à la convention maritime du 17. Juin	VI
1802.	Convention avec les Etats-Unis	
2. Janv.	d'Amérique	VII
27. Mars	Traité définitif de paix avec la république française, l'Espagne et la république batave. (*Amiens*)	VI
30. Mars	Acte d'accession du roi de Suède à la convention du 17. Juin 1801 entre la Russie et la Grande-Bretagne	VI.
25. Juill.	Convention avec la Suède sur l'art.	
1803.	XI. du traité de 1661	VII
Sept. et	Traités entre la comp. angl. des In-	
Déc.	des orient. et divers peuples indiens	VIII
1804.		
Janv.	Traités entre la comp. angl. des In-	
Mai	des orient. et divers peuples des Indes	VIII
3. Déc.	Convention préalable et secrète avec la Suède. (*Stockholm*)	VIII
1805.	Traité définitif avec la Russie de	
11. Avr.	concert avec l'Autriche. (*St. Petersbourg*)	VIII
31. Août	Convention définitive avec la Suède. (*Helsingborg*)	VIII

		Tome	Page
t.	Traité avec la Suède. (*Beckaskog*)	VIII.	356.
ov.	Traité définitif d'alliance entre la comp. angl. des Indes orient. et Dowlu-Row-Scindiah, avec les articles déclaratoires	VIII.	191.
éc.	Traité de paix et d'amitié entre le gouvernement anglais et Jeswunt-Row-Holkar	VIII.	196.
r.	Articles déclaratoires ajoutés au traité du 24. Déc. 1805, avec le Holkar	VIII.	200.
éc.	Traité d'amitié et de commerce et de navigation avec les Etats-Unis d'Amérique. (*Londres*)	VIII.	579.
nv.	Articles du traité de paix avec la Prusse; non ratifié. (*Memel*)	VIII.	601.
ain	Convention avec la Suède	VIII.	612.
ain	Convention de subside avec la Suède	VIII.	613.
ain	Convention de subsides avec la Prusse	VIII.	615.
pt.	Capitulation de la ville de *Copenhague* remise au pouvoir de la flotte anglaise	VIII.	692.
	Déclaration de guerre de la Russie contre la Grande-Bretagne	VIII.	706.
	Contredéclaration du gouvernement britannique	VIII	710.
v.	Convention de subsides avec la Suède. (*Stockholm*) *N. R.*	I.	1.
lars	Traité d'alliance et de subsides avec le roi des Deux-Siciles. (*Palerme*) *N. R.*	I.	31.
lai	Substance d'un traité de subsides avec le roi des Deux-Siciles *N. R.*	IV.	15
ill.	Acte du conseil britannique, portant *cessation des hostilités* et la le-		

			Tom
1808.			
	vée du blocus en faveur de l'Espagne	*N. R.*	I.
22. Août	Suspension d'armes entre l'armée anglaise et française en Portugal	*N. R.*	I.
30. Août	Convention définitive entre les armées anglaises et françaises, pour l'évacuation du Portugal par les Français. (***Lisbonne***)	*N. R.*	I.
1809.			
5. Janv.	Traité de paix avec la Porte	*N. R.*	I.
14. Janv.	Traité de paix et d'alliance avec la Junte d'Espagne. (***Londres***)	*N. R.*	I.
1. Mars	Acte des Etats-Unis d'Amérique portant défense du commerce avec la France et la Grande-Bretagne	*N. R.*	I.
21. Avr.	Traité avec le Portugal	*N. R.*	IV.
26. Avr.	Ordre du conseil britannique, portant révocation modifiée du décret du 11. Nov. 1807	*N. R.*	I.
15. Août	Capitulation de Flessingue, entre les troupes anglaises et françaises	*N. R.*	I.
1810.	Traité d'alliance avec le prince ré-		
19. Fév.	gent de Portugal. (***Rio - Janeiro***)	*N. R.*	I.
19. Fév.	Traité d'amitié et de commerce avec le prince régent de Portugal. (***Rio-Janeiro***)	*N. R.*	III.
1. Mai	Acte des Etats-Unis d'Amérique touchant le commerce avec la France et la Grande-Bretagne	*N. R.*	I.
1812.	Déclaration du roi, au sujet des dé-		
21. Avril	crets de l'empereur des Français datés de Berlin et de Milan	*N. R.*	I.
23. Juin	Ordonnance du roi portant révocation des ordonnances du 7. Janv. 1807 et du 26. Avr. 1809 en faveur des Etats-Unis d'Amérique	*N. R.*	I.

			Tome	Page
l.	Traité de paix avec la Suède. (*Oerebro*)	*N.R.*	I.	431.
ll.	Traité de paix avec la Russie. (*Oerebro*)	*N.R.*	III.	226.
s	Traité de concert et de subsides avec la Suède. (*Stockholm*)	*N.R.*	I.	558.
	Armistice entre les puissances belligérantes. (*Pleiswitz*)	*N.R.*	I.	582.
in	Convention d'alliance aveo la Russie. (*Reichenbach*)	*N.R.*	I.	571.
in	Convention d'alliance avec la Prusse. (*Reichenbach*)	*N.R.*	I.	568.
in	Article séparé et secret de traité de Reichenbach avec la Prusse	*N.R.*	III.	267.
L	Traité avec la Russie. (*Peterswaldau*)	*N.R.*	I.	573.
pt.	Convention supplémentaire des traités de subside avec la Russie et la Prusse. (*Londres*)	*N.R.*	I.	577.
	Traité préliminaire d'alliance avec l'Autriche. (*Teplitz*)	*N.R.*	I.	607.
t.	Convention entre les puissances alliées, sur la réunion des forces en Allemagne	*N.R.*	I.	615.
ov.	Accession du grand-duc de Hesse à la grande alliance	*N.R.*	IV.	97.
ov.	Accession du prince de Cobourg à la grande alliance	*N.R.*	IV.	109.
	Traités avec les divers princes d'Allemagne pour leur admission à l'alliance des grandes puissances	*N.R.*	I.	651.
éc.	Armistice entre les puissances alliées et le Danemarck. (*Rendsbourg*)	*N.R.*	I.	657.
nv.	Principes généraux des puissances alliées sur l'administration des provinces françaises occupées par leurs armées	*N.R.*	I.	638.

1814.			Tom
14. Janv.	Traité de paix avec le Danemarck. (*Kiel*)	*N. R.*	I.
3. Fév.	Convention militaire, signée entre le duc de Gallo min. des aff. étr. de Naples et lord Bentink commandant en chef des troupes anglaises. (*Naples*)	*N. R.*	V.
1. Mars	Traité d'alliance avec l'Autriche, la Prusse et la Russie. (*Chaumont*)	*N. R.*	I.
25. Mars	Déclaration des puissances alliées lors de la rupture des négociations de Chatillon. (*Vitri*)	*N. R.*	I.
11. Avr.	Accession partielle de la Grande-Bretagne au traité des puissances alliées avec l'empereur Napoléon	*N. R.*	I.
18. Avr.	Convention militaire entre les troupes anglaises et la garnison française de Gênes. (*St. Albéron*)	*N. R.*	V.
23. Avr.	Convention des puissances alliées avec *Monsieur* frère du roi Louis XVIII. (*Paris*)	*N. R.*	I.
30. Mai	Traité de paix entre les puissances alliées et la France.	*N. R.*	II.
30. Mai	Substance d'articles separés du traité de Paris		IV.P
31. Mai	Actes relatifs à l'occupation des pays cédés par la France	*N. R.*	III
29. Juin	Convention supplémentaire entre les puissances alliées et la France	*N. R.*	II.
5. Juill.	Traité d'amitié et d'alliance avec l'Espagne	*N. R.*	IV
5. Juill.	Article séparé du traité ci-dessus	*N. R.*	V.
13. Août	Convention avec la Suède. (*Londres*)	*N. R.*	II.

		Tome	Page
ût	Convention avec les Prov. U. des Pays-Bas relative à leurs colonies. (*Londres*) *N. R.*	II.	57.
c.	Traité de paix et d'amitié avec les Etats-Unis d'Amérique. (*Gand*) *N. R.*	II.	76.
	Traités d'amitié avec le Portugal. (*Vienne*) *N. R.*	II.	93.
.	Déclaration des huit puissances signataires du traité de Paris, sur l'abolition de la traite des nègres. (*Vienne*) *N. R.*	II.	432.
:s	Convention avec la France, sur la vente de l'opium aux Indes *N. R.*	II.	104.
ırs	Déclaration des huit puissances, sur l'évasion de Napoléon de l'île d'Elbe. (*Vienne*) *N. R.*	II.	110.
ars	Règlemens fixé par le congrès de Vienne, sur le rang des agents diplomatiques *N. R.*	II.	449.
ırs	Déclaration des puissances réunies au congrès de Vienne, relativement aux affaires de la Suisse *N. R.*	II.	157.
ars	Règlement des puissances réunies au congrès de Vienne, relatifs à la libre navigation des rivières *N. R.*	II.	434.
ars	Traité d'alliance avec l'Autriche, la Prusse et la Russie. (*Vienne*) *N. R.*	II.	112.
ırs	Article séparé avec l'Autriche, concernant la grande alliance *N. R.*	II.	116.
r.	Déclaration de la Grande-Bretagne lors de l'échange des ratifications du traité de la grande alliance et contredéclarations de la Russie, de l'Autriche et de la Prusse *N. R.*	II.	117.
r.	Convention entre les commissaires des puissances alliées, relative à l'économie de l'armée en pays amis *N. R.*	III.	309.

1815.		Tome
30. Avr.	Convention additionnelle avec les trois puissances alliées *N. R.*	II.
Avr. Sept.	Actes d'accession au traité d'alliance du 25. Mars, du Portugal, de la Sardaigne etc (Voyez à l'art. de chacune de ces puissances) *N. R.*	II.
2. Mai	Traité de subsides avec le roi de Sardaigne. (*Bruxelles*) *N. R.*	II.
12. Mai	Extrait du procès verbal des conférences de Vienne au sujet de la conduite à tenir envers Napoléon *N. R.*	II.
13. Mai	Convention militaire entre le général napolitain prince Cariati et le commodore anglais Campbell *N. R.*	V.
19. Mai	Traité de subsides avec le grand-duc de Bade *N. R.*	II.
19. Mai	Traité avec le roi des Pays-Bas et la Russie. (*Londres*) *N. R.*	II.
19. Mai	Convention entre les puissances alliées pour l'établissement d'un parc d'armée *N R.*	III.
19. Mai	Convention entre les puissances alliées sur l'administration des hôpitaux *N. R.*	III.
20. Mai	Traité avec le roi de Sardaigne. (*Vienne*) *N. R.*	II.
20. Mai	Convention des puissances alliées avec la Suisse, sur son accession à la déclaration du 25. Mars *N. R.*	II.
31. Mai	Traité avec le roi des Pays-Bas. (*Vienne*) *N. R.*	II.
Mai Sept.	Traités de subside avec le duc de Cobourg, le duc de Nassau, les villes hanséatiques, le duc de Mecklenbourg, le prince de Hohenzollern, la ville de Francfort, les princes de Reuss, le duc de Saxe-Go-	

		Tome	Page
	tha, le prince de Waldeck, de Lippe-Schaumbourg, le duc de Mecklenbourg-Strelitz *N. R.*	II.	223.
1	Traité de subsides avec le roi de Wirtemberg *N. R.*	II.	202.
1	Traité de subside avec le roi de Bavière *N. R.*	II.	204.
1	*Acte final du congrès de Vienne* *N. R.*	II.	379.
in	Extrait du protocole des conférences des puissances signataires du traité de Paris relatif aux arrangemens avec le grand-duc de Bade *N. R.*	II.	458.
	Actes relatifs à l'accession de diverses puissances et états, à la forme des actes de ratification du traité de Paris et de l'acte du congrès de Vienne *N. R.*	II.	481.
ill.	Convention de commerce avec les Etats-Unis d'Amérique. (*Londres*) *N. R.*	II.	582.
ill.	Convention d'armistice signée par les commissaires des armées prussiennes et anglaises et ceux de l'armée française. (*St. Cloud, Paris*) *N. R.*	II.	593.
uill.	Traité de subsides avec le duc de Nassau *N. R.*	II.	206.
uill.	Traité de subside avec le roi de Saxe *N. R.*	II.	208.
uill.	Traité de subside avec le roi de Danemarck *N. R.*	II.	210.
uill.	Traité de subside avec l'électeur de Hesse *N. R.*	II.	211.
uill.	Traité de subside avec le grand-duc de Hesse *N. R.*	II.	213.
uill.	Convention entre les puissances al-		

1815.		Tome
	liées et la France sur la prolongation de l'armistice du 5. Juin *N. R.*	II.
2. Août	Convention entre les puissances alliées sur la garde de Napoléon. (*Paris*) *N. R.*	II.
12. Août	Convention avec le roi des Pays-Bas. (*Londres*) *N. R.*	II.
12. Août	Accession de la Suisse à la déclaration du congrès de Vienne *N. R.*	IV.
26. Août	Traité de subside avec le roi de Hannovre *N. R.*	II.
28. Août	Traité de subside avec le duc de Brunswick *N. R.*	II.
Sept.	Accession au traité du 18. Mai entre la Prusse et la Saxe *N. R.*	II.
Sept.	Actes échangés entre les commissaires des puissances alliées cet eux de France, pour la restitution des monumens de l'art enlevés des pays étrangers par la France *N. R.*	II.
4. Oct.	Traité de subsides avec la Russie *N. R.*	II.
13. Oct.	Protocole des conférences de Paris sur les arrangemens pécuniaires avec la France *N. R.*	IV.
3. Nov.	Protocole des conférences de Paris, sur les arrangemens territoriaux *N. R.*	II.
3. Nov.	Convention avec les puissances alliées au sujet des îles Joniennes *N. R.*	II.
6. Nov.	Protocole des conférences de Paris, sur la distribution des sept-cent millions de contribution de la France *N. R.*	II.
20. Nov.	Traité de paix entre les puissances alliées et la France. (*Paris*) *N. R.*	II.
20. Nov.	Conventions entre les puissances al-	

			Tome	Page
	liées en conséquence des art. IV. V. IX. du traité de Paris	*N. R.*	II.	692. et 717.
ov.	Convention en consequence de l'art. IX. du traité de Paris concernant la Grande-Bretagne (*Paris*)	*N. R.*	II.	707
ov.	Traité d'union avec les cours de Vienne, de Petersbourg et de Berlin. (*Paris*)	*N. R.*	II.	734.
ov.	Note des ministres des puissances alliées adressée au duc de Richelieu, ministre des affaires étrangères en France	*N. R.*	II.	738.
ov.	Acte par lequel la neutralité de la Suisse est reconnue par chacune des puissances alliées	*N. R.*	II.	740.
ov.	Procès-verbal des conférences de Paris, sur l'emploi des contributions françaises, pour le renforcement de la ligne défensive	*N. R.*	III.	406.
ov.	Déclaration du roi aux Etats-Unis d'Amérique, relative au commerce avec l'île de St. Helène	*N. R.*	II.	592.
éc.	Traité de paix entre la comp. angl. des Indes orient. avec le rajah de Napaul	*N. R.*	II.	743.
6. Avr.	Actes du parlement britannique sur la détention de Napoléon Bonaparte à l'île de St. Helène	*N. R.*	III.	1.
Avr.	Convention avec le dey de Tunis	*N. R.*	III.	21.
oût	Convention d'armistice entre l'amiral anglais lord Exmouth et le dey d'Alger et déclaration du bey, sur l'abolition de l'esclavage	*N. R.*	III.	88.
Sept.	Convention avec le roi des Deux-Siciles	*N. R.*	V.	116.

1817.		Tome
10. Fév.	Note officielle des ministres des puissances alliées sur la diminution de l'armée d'occupation en France *N. R.*	III.
12. Mars	Convention avec le roi des Pays-Bas sur les arrangements territoriaux *N. R.*	III.
10. Juin	Traité des quatre puissances alliées avec l'Espagne, sur la reversibilité de Parme, Plaisance et Guastalla *N. R.*	IV.
28. Juill.	Convention avec le Portugal sur le commerce d'esclaves *N. R.*	IV.
23. Sept.	Traité avec l'Espagne sur l'abolition de la traite des nègres *N. R.*	III.
	N. R.	IV.
1818.	Convention avec l'Autriche, la Prusse	
25. Avr.	et la Russie d'une part, et la France de l'autre, portant transaction sur les réclamations particulières *N. R.*	III.
25. Avr.	Convention spéciale de liquidation avec la France *N. R.*	III.
4. Mai	Traité avec le roi des Pays-Bas sur le commerce d'esclaves *N. R.*	IV.
9. Oct.	Convention des puissances alliées avec la France sur l'évacuation du territoire français *N. R.*	IV.
20. Oct.	Convention avec les Etats-Unis d'Amérique *N. R.*	IV.
4. Nov.	Note des ministres des puissances alliées adressée au duc de Richelieu, et réponse de ce dernier *N. R.*	IV.
14. Nov.	Extrait du procès verbal de conférences *d'Aix-la-Chapelle* sur le péage d'Elsfleth *N. R.*	IV.
15. Nov.	Procès verbal des conférences *d'Aix-la-Chapelle* *N. R.*	IV.

		Tome	Page
Nov.	Procès verbal des conférences *d'Aix-la-Chapelle* *N. R.*	IV.	562.
Nov.	Procès verbal des conférences *d'Aix-la-Chapelle*, concernant le rang des ministres résidens *N. R.*	IV.	648.
Nov.	Arrangemens définitifs entre les puissances alliées et la France, sur le payement des derniers cent millions de contribution due par la France *N. R.*	IV.	565.
Mars.	Déclaration sur l'abolition du droit d'aubaine avec le royaume des Deux-Siciles *N. R.*	V.	428.
Mars.	Acte de cession des îles Joniennes par la Porte. *N. R.*	V.	387.
Juill.	Recès général de la commission territoriale établie à Francfort *N. R.*	IV.	604.
Déc.	Actes relatifs aux affaires révolutionnaires du royaume des Deux-Siciles *N. R.*	V.	562.
2. Juin	Déclaration des commissaires anglais et americains, pour le reglement des limites *N. R.*	VI.	45.
Juill.	Convention avec la Russie et les Etats-Unis de l'Amérique septentrionale, concernant le 1er article du traité de Gand *N. R.*	VI.	67.
3. Mars	Convention avec l'Espagne pour l'accommodement des réclamations anglaises *N. R.*	VI.	246.
Mars	Articles additionnels au traité avec le Portugal du 28 Juill. 1817 *N. R.*	VI.	249.
Oct.	Acte portant nomination de consuls dans les nouveaux états de l'Amérique ci-devant éspagnole *N. R.*	VI.	360.
Nov.	Convention avec l'Autriche, pour l'acquittement définitif de l'emprunt Autrichien en Angleterre *N. R.*	VI.	377

1824.		Tom
17. Mars	Traité de commerce et d'échange avec les Pays-Bas *N. R.*	VI
2. Avril	Traité de commerce et de navigation avec la Prusse *N. R.*	VI
24 et 29. Avril	Déclaration de la Suède sur la réciprocité à observer dans le commerce avec la Grande-Bretagne *N. R.*	VI.
12. Juin	Déclaration, concernant la réciprocité du commerce avec le Hannovre *N. R.*	VI.
16. Juin	Traité de commerce et de navigation avec le Danemarck *N. R.*	VI.
26. Juill.	Substance de la déclaration de la régence d'Alger, concernant le rétablissement de la paix avec la Grande-Bretagne *N. R.*	VI.
6. Nov.	Traité avec la Suède et la Norvège sur l'abolition de la traite des nègres *N. R.*	VI.
1825. 1. Janv.	Substance d'une communication faite aux gouvernemens étrangers, sur la reconnaissance de l'indépendance des nouveaux états de l'Amérique méridionale *N. R.*	VI.
2. Fév.	Traité d'amitié, de navigation et de commerce avec les Prov. U. de Rio de la Plata *N. R.*	VI.
28. Fév.	Convention avec la Russie, pour la fixation des limites sur la côte du nord-ouest de l'Amérique et la navigation de l'Océan pacifique *N. R.*	VI.
25. Mars	Note du ministrère anglais adressée au ministère espagnol, sur la reconnaissance de l'indépendance d'une partie de l'Amérique espagnole *N. R.*	VI.
18. Avr.	Traité d'amitié, de commerce et de	

		Tome	Page
).	navigation avec la république de Colombie *N. R.*	VI.	740.
ept.	Convention entre le gouverneur général de Sierra Léone et le roi et la reine de Sherbro et Ya Comba *N. R.*	VI.	802.
ept.	Convention de commerce et de navigation avec les villes libres et hanséatiques *N. R.*	VI.	810.
ept.	Proclamation de la Grande-Bretagne portant défense à tous ses sujets de prendre part à la guerre de la Porte avec les Grecs *N. R.*	VI.	815.
ept.	Proclamation du roi portant défense d'exportation d'armes et de munitions de guerre *N. R.*	VI.	820.
). anv.	Convention de navigation avec la France *N. R.*	VI.	884.
Fév.	Traité de paix entre la comp. angl. des Indes et le roi d'Ava *N. R.*	VI.	894.
Mars	Convention de commerce et de navigation avec la Suède *N. R.*	VI.	912.
Nov.	Convention avec les Etats-Unis de l'Amérique septentrionale relative à la convention conclue à Petersbourg le 12. Juill 1822 *N. R.*	VI.	1076.
Nov.	Convention avec le Brésil, sur l'abolition de la traite des nègres *N. R.*	VI.	1087.

GRÈCE.

	Acte de l'indépendance de la nation		
anv.	grecque *N. R.*	VI.	144.
vril	Déclaration de la régence provisoire aux puissances chrétiennes *N. R.*	VI.	21.
oût	Déclaration du gouvernement grec aux monarques réunis à Vérone *N. R.*	VI.	233.

1823.		Tom.
2. Août	Manifeste de la nation grecque, annonçant sa résolution de se mettre sous la protection de la Grande-Brétagne *N. R.*	VI

GUASTALLA.

1806. 30. Mars	Décret de l'empereur des Français, portant disposition de la principauté de Guastalla en faveur de la princesse Borghèse Voyez aussi PARME.	

HOLLANDE.

1773. 23. Juill.	Traité avec la France touchant le droit d'aubaine	II.
1777. 29. Juin	Traité de paix avec l'empereur de Maroc	II.
27. Août	Capitulation entre les Prov. U. des Pays-Bas et le prince de Waldeck, prolongée pour 10 ans	II.
1779. 3. Mai	Placard des Etats-généraux, portant défense d'armer en course	III
1780. Avr.	Résolutions des Etats-généraux, sur la déclaration de la Russie du 28. Fév. touchant le commerce neutre	III
17. Avr.	Déclaration de la cour de Londres aux Etats-généraux, déclarant les traités existans avec la république suspendus	III
20. Nov.	Résolution des Etats-généraux, touchant leur accession au système de la neutralité armée	III
1781. 3. Janv.	Acte d'accession des Etats-généraux aux conventions maritimes entre la Russie, la Suède et le Danemarck	II

		Tome	Page
v.	Acte séparé joint au précédent acte d'accession	III.	219.
iv.	Extrait des resolutions des Etats-généraux, concernant le secours à requerir de la part des puissances accédant au système de la neutralité armée	III.	221.
	Placards des Etats-généraux, touchant les recompenses et instructions à donner aux armateurs	III.	145. 155.
	Déclaration des Etats-généraux portant leur accession aux conventions entre la Russie, la Suède et le Danemarck	III.	215.
	Déclaration des Etats-généraux, remise aux cours belligérantes, leur notifiant leur accession au système de la neutralité armée	III.	221.
anv.	Ordonnance des Etats-généraux, relative à la guerre	III.	276.
́év.	Mémoire des Etats-généraux remis à la cour de Suède pour réclamer l'intervention de puissances neutres alliées	III.	230.
	Mémoire de la cour de Suède concernant l'accession des Prov. Unies au système de la neutralité	III.	235.
	Rescrit de l'empereur de Russie, au sujet de la guerre entre la Grande-Bretagne et les Prov. Unies	III.	240.
ai	Convention avec la France concernant les reprises	III.	340.
	Actes relatifs à l'évacuation des forteresses devant servir de barrière aux Prov. U. des Pays-Bas	III.	364.
	Acte de garantie des Etats-géné-		

		Tom
1782.	raux d'un emprunt de cinq millions fait par la France	III.
8. Oct.	Traité d'amitié et de commerce avec les Etats-Unis d'Amérique	III
8. Oct.	Convention avec les Etats-Unis d'Amérique concernant les reprises	III.
1783. 2. Sept.	Articles préliminaires de paix avec la Grande-Bretagne. (*Paris*)	III.
1784. 20. Mai	Traité définitif de paix et d'amitié avec la Grande-Bretagne. (*Paris*)	III.
30. Oct.	Renouvellement du traité de subsides avec l'électeur de Cologne	III.
1785. 1. Avr.	Convention entre les commissaires impériaux et les commandans des villes hollandaises du Sas-de-Gand et de Philippine, relative aux inondations	IV.
20. Sept.	Articles arrêtés comme préliminaires de paix avec l'empereur sous la médiation de la France. (*Fontainebleau*)	IV
8. Nov.	Traité d'accord définitif avec l'empereur, sous la médiation et la garantie de la France. (*Fontainebleau*)	IV.
10. Nov.	Traité d'alliance défensive avec la France. (*Fontainebleau*)	IV.
1786. Mai	Actes échangés avec l'empereur de Maroc relatifs à la liberté du commerce avec le port de Larrache	IV.
29. Nov.	Instructions des Etats-généraux données à leurs consuls	IV.
1788. 22. Fév.	Traité de subsides avec le duc de Brunswick	IV.
15. Avr.	Traité d'alliance défensive avec la Grande-Bretagne	IV.
15. Avr.	Traité d'alliance défensive avec la Prusse	IV.

		Tome	Page
i	Traité de subside avec le duc de Mecklenbourg-Schwerin	IV.	362.
l.	Acte de garantie mutuelle entre les sept Prov.-Unies des Pays-Bas	IV.	386.
ıill.	Déclarations signées à *Reichenbach* par les plénipotentiaires impériaux et prussiens	IV.	500.
ıill.	Acte de garantie de la Grande-Bretagne et des Etats-généraux des déclarations signées à *Reichenbach*	IV.	507.
oût	Resolution secrète des Etats-généraux, relative à la garantie des déclarations de *Reichenbach*	IV.	508.
)éc.	Convention avec l'Autriche, la Prusse et la Grande-Bretagne relative aux affaires belgiques	IV.	535.
uin	Cartel avec l'Espagne sur l'échange des transfuges reciproques dans leurs colonies respectives aux Indes occidentales	V.	199.
Nov.	Renouvellement des traités avec l'Empereur de Maroc	V.	274.
ı.	Traité de subsides avec la Grande-		
ıvr.	Bretagne et la Prusse	V.	610.
ıvr.	Convention séparée avec la Grande-Bretagne à la suite du précédent traité	V.	615.
ı.	Capitulation entre les députés de la		
;vr.	province de Zéelande et le g^{al} français Michaud pour la reddition de la Zéelande aux Français	VI.	1.
Mai	Traité de paix et d'alliance avec la France et un règlement de police touchant le port de Flessingue	VI.	88.
Juill.	Convention entre la république batave et la France relative à un corps de troupes de 25,000 hommes pas-		

		Tom
1796.	sant à la solde de la république batave. (*La Haye*)	VI.
5. Janv.	Acte d'accord avec la France, pour le payement de tout ce qui lui est du par la république batave	VI.
3. Mai	Acte d'accord avec la France, pour le payement de la seconde moitié des cent millions dus par la république	VI.
1797. 28. Juin	Acte d'accession de la république batave au traité d'alliance entre la France et l'Espagne	VI.
1798. 5. Fév.	Arrêté du directoire exécutif de France, relatif au port de Flessingue	VI.
1799. 18 Oct.	Actes relatifs à l'évacuation de la Hollande par les troupes anglaises et alliées	VI.
1800. 5. Janv.	Traité avec la France au sujet de différents points litigieux	VII
1802. 27. Mars	Traité définitif de paix entre la Grande-Bretagne d'une part et la France, l'Espagne et la république batave, de l'autre. (*Amiens*)	VII
14. Nov.	Convention avec la Prusse sur la cession de Sevenaer, Huyssen et Malbourg. (*Berlin*)	VII
1803. 2. Janv.	Articles d'accord entre les autorités angl. et bataves sur l'évacuation du Cap de Bonne Espérance	VII
1. Mars	Publication du gouvernement batave concernant la libre navigation aux Indes	VII
25. Juin	Convention avec la France sur la coopération de la Hollande à la guerre. (*Paris*)	VII.
1806.	Actes par lesquels la république batave adopte un gouvernement mo-	

		Tome	Page
	narchique et défère la couronne au prince Louis Napoléon frère de l'empereur des Français	VIII.	449.
ov.	Traité avec la France concernant la cession de l'Ost-Friese, Jever et Flessingue	VIII.	718.
	Décret du roi concernant le commerce de la Grande-Bretagne et de la Suède avec la Hollande *N. R.*	I.	458.
ct.	Décret du roi, sur la fermeture des ports de la Hollande *N. R.*	I.	474.
lars	Traité avec la France sur la défense du commerce avec les Anglais et sur diverses cessions du territoire holl. *N. R.*	I.	327.
ıill.	Acte de renonciation du roi Louis Napoléon au trône d'Hollande *N. R.*	I.	332.
l.	Décret de l'empereur des Français sur la réunion de la Hollande à la France *N. R.*	I.	338.
ec.	Décret de l'empereur des Français sur la réunion de la Hollande des villes hanséatiques, du duché de Lauenbourg etc. à la France *N. R.*	I.	346.
ıill.	Traité entre le prince souverain des Pays-Bas et le duc et les princes de Nassau *N. R.*	II.	23.
ıill.	Acte d'acceptation de la souveraineté de la Belgique par le prince souverain d'Orange *N. R.*	II.	38.
ɔût	Convention avec la Grande-Bretagne relative aux colonies respectives *N. R.*	II.	57.
ai	Traité entre le roi des Pays-Bas et la Grande-Bretagne et la Russie. (*Londres*) *N. R.*	II.	290.
ai	Traité avec les quatre puissances alliées. (*Vienne*) *N. R.*	II.	327.

1815.			Tome
12. Août	Convention avec la Grande-Bretagne. (*Londres*)	*N. R.*	II.
11. Oct.	Convention avec l'Autriche sur les dettes de la Belgique. (*Vienne*)	*N. R.*	II.
1816.	Traité de limites avec la Prusse.		
26. Juin	(*Aix-la-Chapelle*)	*N. R.*	III.
10. Août	Traité d'alliance avec l'Espagne contre les Barbaresques. (*Alcala de Hennares*)	*N. R.*	III.
28. Août	Traité de paix avec le dey d'Alger	*N. R.*	III.
7. Oct.	Traité de limites avec la Prusse. (*Cleve*)	*N. R.*	III.
16. Oct.	Sentence arbitrale prononcée par les commissaires français et hollandais sur les dettes de la Hollande	*N. R.*	IV
8. Nov.	Traité supplémentaire avec la Prusse	*N. R.*	IV
1817.	Traité avec l'Autriche, la Grande-		
12. Mars	Bretagne, la Prusse et la Russie, sur les arrangemens territoriaux du royaume des Pays-Bas et du grand-duché de Luxembourg. (*Francfort*)	*N. R.*	III
3. Juin	Déclaration du roi de Prusse sur l'abolition du droit de détraction	*N. R.*	IV
10. Juill.	Déclaration reciproque avec le Danemarck sur les intérêts mutuels du commerce	*N. R.*	III
1818.	Traité avec la Grande-Bretagne		
4. Mai	sur le commerce d'esclaves	*N. R.*	IV
11. Juin	Convention de cartel avec la Prusse	*N. R.*	V.
8. Août	Déclaration sur l'abolition du droit d'aubaine avec le royaume des Deux-Siciles	*N. R.*	V.

		Tome	Page
n	Convention avec la Prusse, sur le remboursement des fraix de justice en matières criminelles *N. R.*	VI.	266.
anv.	Convention avec la ville de Hambourg, pour l'abolition du droit de détraction *N. R.*	VI.	391.
lars	Traité de commerce et d'échange avec la Grande-Bretagne *N. R.*	VI.	415.
lvr.	Convention avec le Danemarck, sur l'abolition du droit de détraction *N. R.*	VI.	736.
ars	Déclarations échangées avec le grand-duc de Hesse relatives au droit du plaidoierie des sujets respectifs *N. R.*	VI.	910.
lov.	Convention avec la ville de Brême sur l'abolition du droit de détraction *N. R.*	VI.	1085.

ILES JONIENNES.

(République.)

	Déclaration de neutralité des sept Iles Joniennes		
ov.	Traité entre l'Autriche, la Prusse, la Russie et la Grande-Bretagne, fixant le sort des sept îles Joniennes *N. R.*	II.	663.

INDES.

	Traités entre la France et le rajah de Tanjour	V.	46.
)ct.	Traité entre le nabob du Carnatic et le rajah du Tanjour, sous la médiation de la comp. angl. des Indes orient.	I.	87.
	Traité entre la comp. angl. des In-		

		Tom.
1764.		
10. Juill.	des orient. et le nabob Meer Jaffier Cawn	I.
1764 et 1765.	Actes passés entre la comp. angl. des Indes orient. et l'empereur Shah Allum, le nabob al Dowlah et le nabob Sujah al Dowlah, portant la cession de la Dewanie de Bengale, Bahar et Orissa	V.
1765. Mai	Articles convenus entre le rajah de Tanjour et les Français, relatifs à la restitution de leurs privilèges	V.
21. Mai	Traité entre les Français et le rajah de Tanjour	V.
21. Mai	Traité entre les Français et le rajah de Carnatic	V.
16. Août	Traité entre le nabob Naym al Dowlah, le nabob Sujah al Dowlah l'empereur Shah Alum et la comp. angl. des Indes orient.	V.
1766. 12. Nov.	Traité d'alliance entre le nabob Assuph Jau et la comp. angl. des Indes orient.	V.
1768. 23. Fév.	Traité de paix perpétuelle et d'alliance entre la comp. angl. des Indes orient. et le nabob d'Arcot d'une part, et le Nizzam Ally Cawn Soubah de l'autre	I.
1769. 3. Avr.	Traité d'amitié perpétuelle entre la comp. angl. des Indes et le nabob de Mysore	V.
1770. 8. Août	Traité de paix et d'amitié entre le nabob Hyder-Ally Khan et la comp. anglaise des Indes orient.	I.
1773. 23. Nov.	Traité entre la comp. holl. des Indes et le nabob du Carnatic	V.
1775. 6. Mars	Traité entre la comp. angl. des Indes et les Marattes	II.

		Tome	Page
rs	Traité de paix entre la comp. angl. des Indes et les Marattes	II.	458.
ai	Traité de paix et d'alliance entre la comp. angl. des Indes et les Marattes	III.	390.
lars	Traité de paix entre la comp. angl. des Indes et le nabob Tippo-Sultann Bahauder	III.	737.
oût	Traité d'amitié et d'alliance entre la comp. holl. des Indes et le roi de Salangoor	V.	65.
lov.	Traité d'alliance perpétuelle entre la comp. holl. des Indes et le prince Alzcé Paducka Sulthan Mahmoet roi de Johon etc.	V.	83.
	Traité d'amitié et d'alliance entre la comp. angl. des Indes et le nabob de Carnatic	IV.	256.
lvr.	Traité entre la comp. angl. des Indes et le rajah de Tanjour	IV.	268.
). Juill.	Traité de commerce entre la comp. angl. des Indes et le Vezir Ouda	IV.	410.
). iill.	Lettre du général anglais Cte de Cornwallis au Nizzam, ayant force de traité dans l'alliance du 4. Juill. 1790	V.	31.
). in	Traité d'alliance offensive entre la comp. angl. des Indes d'une part, et Pundit Purdaun et le nabob Nizzam de l'autre, contre Tippo-Sultann	V.	36.
ill.	Traité d'alliance offensive et défensive entre la comp. angl. les Indes et la nabob Nizzam et Pundit Purdaun et l'autre	V.	41.
).	Traité préliminaire entre la comp. angl. des Indes et Tippo-Saib	V.	307.
lars	Traité définitif entre la comp. angl.		

		Tom
1792.	des Indes et ses alliés, d'une part, et Tippo-Saib de l'autre (*Seringapatnam*)	V.
1793. 1794.	Traité entre les Etats-Unis d'Amérique et divers peuples des Indes	V.
1798 2. Oct.	Traité entre les Etats-Unis d'Amérique et les Irocquois	VI.
1799. 22. Juin	Traité de partage du royaume de Mysore pour raffermir l'alliance entre la comp. angl. des Indes et le Nizzam le Paishwah	VI.
8. Juill.	Traité d'amitié et d'alliance entre la comp. angl. des Indes et Maha Rajah installé en qualité de rajah de Mysore	VI.
1802. 1803. 1804. 1805.	Traités de paix et d'alliance entre la comp. angl. des Indes et différents peuples des Indes	VIII
1815. 2. Déc.	Traité entre la comp. angl. des Indes et le rajah de Napaul *N. R.*	II.

LUCQUES.

1805. 18. Mars	Décret de l'empereur des Français, portant disposition faite de la principauté de Piombino en faveur de sa soeur la princesse Elise Borghèse	VIII.
Juin	Actes par lesquels la république de Lucques est changée en principauté, et le gouvernement confié au sénateur Bacchiocci, et Massa et Carrara, réunis à la principauté de Lucques	VIII.
1806. 30. Mars	Décret de l'empereur des Français portant réunion des pays de Massa	

		Tome	Page
	et Carrara à la principauté de Lucques	VIII.	432.

MALTE.

(Ordre de.)

r.	Actes relatifs à la transaction entre la république de Pologne et l'ordre de Malte concernant les terres de l'ordination d'Ostrog	II.	373.
Oct.	Déclaration du grand-maître de l'ordre, concernant sa conduite envers la France	V.	594.
anv.	Convention entre l'empereur de Russie et l'ordre de Malte	VI.	308.
Nov.	Articles additionnels de la convention du 15. Janv. 1797 avec l'empereur de Russie	VI.	320.
uin	Convention entre la république française et le grand-maître de l'ordre pour la cession de l'île de Malte et de Gozze à la France, sous la médiation de l'Espagne	VI.	323.
oût	Protestation du grand-prieuré de Russie, contre la cession de l'île de Malte à la France ; et manifeste du grand-prieuré	VI.	325.
ept.	Acte de l'empereur de Russie par lequel il prend l'ordre de Malte sous sa suprême protection	VI.	335.
)ct.	Proclamation du Grand-Prieuré de Russie déclarant l'empereur de Russie Grand-Maître de l'ordre	VI.	337.
Jov.	Acte d'acceptation de l'empereur de Russie de la grand-maitrise de l'ordre	VI.	338.
Jov.	Proclamation et lettres patentes de l'empereur de Russie relatives à une		

		Ton
1799.		
	nouvelle fondation de l'ordre en faveur de la noblesse russe	VI.
15. Fév.	Statuts donnés par l'empereur de Russie pour l'admission de la noblesse russe dans l'ordre de St. Jean de Jérusalem	VI
12. Juill.	Convention entre l'empereur de Russie comme Grand-Maitre de l'ordre avec l'électeur de Bavière	VI
21. Juill.	Réglement pour la fondation de commanderies de famille ou de *jus patronatus* en Russie	VI.
1800.	Capitulation pour l'évacuation de	
5. Sept.	l'île de Malte par les Français	VI
1806.	Convention entre le roi de Bavière	
28. Janv.	et le grand-prieuré de la langue allemande de l'ordre de Malte	VII

MAROC.

1761.	Traité de paix et de commerce en-	
5. Août	tre le roi de la Grande-Bretagne et l'empereur de Maroc	I.
1767.	Traité de commerce entre la France	
28. Mai	et l'empereur de Maroc	I.
25. Juill.	Traité de paix et de commerce entre l'empereur de Maroc et le roi de Danemarck	I.
1777.	Traité de paix entre les Pr. U. des	
29. Juin	Pays-Bas et l'empereur de Maroc	II.
1778.	Traité de paix entre le grand-duc	
6. Fév.	de Toscane et l'empereur de Maroc	II.
1783.	Articles additionnels d'amitié entre	
24. Mai	la Grande-Bretagne et l'empereur de Maroc	III.
	Traité d'amitié entre l'empereur d'Allemagne et l'empereur de Maroc	II.

		Tome	Page
	Actes relatifs à la liberté du commerce avec le port de Larrache accordée aux Pr. U. des Pays-Bas par l'empereur de Maroc	IV.	111.
nv.	Traité d'amitié, de commerce et de navigation entre les Etats-Unis de l'Amérique et l'empereur de Maroc	IV.	247.
ov.	Confirmation ou renouvellement des traités entre les Prov. U. des Pays-Bas et l'empereur de Maroc	V.	274.
ars	Traité de paix, d'amitié, de navigation, de commerce et de pêche entre le roi d'Espagne et l'empereur de Maroc	VI.	580.

MODENE.

r.	Convention avec le grand-duc de Toscane sur l'extradition des déserteurs et des criminels	I.	421
	Actes de l'empire germanique, confirmant l'investiture éventuelle accordée à l'archiduc Ferdinand d'Autriche à l'égard des fiefs de l'Empire de la maison de Modène	I.	715.
déc.	Traité entre l'impératrice Marie Thérèse comme duchesse de Milan, le grand-duc de Toscane et le duc de Modène, relatif au commerce sur la route de Pistoja, Modène et Mantoue	II.	562.
ai	Convention de Cartel avec l'Autriche *N. R.*	V.	391.

MONACO.

(Ci-devant République.)

évr.	Décret de la convention nationale de France, prononçant la réu-		

1764. Tom
nion de la république de Monaco, à la France V.

PARME, PLAISANCE et GUASTALLE.

25. Oct. Sanction pragmatique du duc de Parme, pour restreindre l'acquisition des biens de la part de la main morte I.

1765. 13. Janv. Edit du duc de Parme, assujettissant les biens ecclésiastiques aux impôts I.

1766. 10. Mars Traité entre le roi de Sardaigne et le duc de Parme pour la fixation de limites. (*Stradella*) I.

1767. 13. Janv. Edit du duc de Parme, sur l'acquisition des biens ecclésiastiques séculiers I.

1768. 16. Janv. Edit du duc de Parme touchant la jurisdiction sur les biens ecclésiastiques I.

3. Févr. Edit du duc de Parme, portant suppression de l'ordre des Jésuites dans ses états I.

30. Janv. Bref du pape Clement XIII. contre le duc de Parme avec plusieurs actes relatifs à l'affaire de Parme (1764-1774) I.

1796. 8. Mai Condition de la suspension d'armes entre l'armée française et celle du duc de Parme VI.

5. Nov. Traité de paix entre la république française et le duc de Parme VI.

1802. Oct. Actes relatifs à la soumission de Parme à la France VII.

1805. 21. Juill. Substance du décret de l'empereur des Français concernant l'organisation des états parmesans VII.

		Tome	Page
lars	Décret de l'empereur des Français, portant érection de trois duchés grand-fiefs de l'Empire français dans les états de Parme et Plaisance	VIII.	430.
lai	Décret de l'empereur des Français, portant la réunion de Parme, Plaisance et Toscane à la France *N. R.*	I.	324.
	Actes relatifs à la cession de l'administration de Parme, Plaisance et Guastalle à l'empereur d'Autriche *N. R.*	V.	39.
uin	Traité entre les puissances alliées et l'Espagne, sur la reversibilité de Parme, Plaisance et Guastalle *N. R.*	IV.	416.
	Déclaration sur l'abolition du droit de détraction entre la Bavière et les duchés de Parme, Plaisance et Guastalle *N. R.*	VI.	92.

PERSE.

	Manifeste de l'impératrice de Russie, portant déclaration de guerre contre la Perse	VI.	191.
)ct.	Traité de paix avec la Russie. (*Gulistan*) *N. R.*	IV.	89.
ıill.	Traité de paix avec la Porte ottomane. (*Erzerum*) *N. R.*	VI.	282.

POLOGNE.

lai	Articles des constitutions et confédérations de la république de Pologne, sur les titres du roi de Prusse avec la ratification du roi de Prusse	I.	234.
ıt.	Actes de la diète de Pologne portant reconnaissance du titre impérial de Russie moyennant des re-		

		Tom.
1765.	versales données par la Russie en date du 9. Juin	I.
Oct.	Acte de renonciation réciproque entre le roi de Pologne et l'électeur de Saxe	I.
1768. 24. Fév.	Traité d'amitié et de garantie perpétuelle entre l'impératrice de Russie et le roi et la république de Pologne	I.
1772. 11. Sept.	Déclaration de l'impératrice Marie Thérèse au sujet de ses prétentions sur la Pologne	II.
13. Sept.	Lettres patentes du roi de Prusse pour exposer et démontrer ses droits et ses prétentions sur la Pologne	II.
18. Sept.	Déclaration du plénipotentiaire de la Russie B^n. de Stackelberg faite au roi et à la république de Pologne	II.
17. Sept.	Réponse du roi Stanislas-Auguste et de la république de Pologne remise aux ministres étrangers à Varsovie, en leur envoyant copie des déclarations des cours de Vienne, de Russie et de Berlin	II.
1773. 18. Sept.	Traité de cession entre l'impératrice Marie Thérèse et le roi et la république de Pologne. (*Varsovie*)	II.
18. Sept.	Traité de cession entre l'impératrice de Russie et le roi et la république de Pologne. (*Varsovie*)	II.
18. Sept.	Traité entre le roi de Prusse et le roi et la république de Pologne	II.
1775. 2. Fév.	Actes relatifs à la transaction entre la république de Pologne et l'ordre de Malte sur les terres de l'ordination d'Ostrog	II.
27. Fév.	Acte séparé entre l'impératrice de Russie et le roi et la république de	

		Tome	Page
	Pologne, concernant la modification du premier acte séparé de 1768	II.	136.
ars	Trois actes séparés entre la Russie et le roi et la république de Pologne, concernant la modification du traité de 1768, le commerce et diverses stipulations	II.	141. 145.
lars	Deux actes séparés entre le roi de Prusse et le roi et la république de Pologne concernant diverses stipulations et le commerce	II.	160.
lars	Deux actes séparés entre l'impératrice Marie Thérèse et le roi et la république de Pologne	II.	116.
;. ;v.	Convention de limites entre l'impératrice Marie Thérèse et le roi et la république de Pologne	II.	124.
loût	Convention touchant la démarcation des limites entre le roi de Prusse et le roi et la république de Pologne	II.	168.
l. anv.	Actes concernant la fixation des limites de la nouvelle Russie et l'Ukraine polonaise	III.	335.
). lars	Traité d'amitié et d'alliance entre le roi de Prusse et le roi et la république de Pologne. (*Varsovie*)	IV.	471.
;. uill.	Traité de cession et de limites entre l'impératrice de Russie et le roi et la république de Pologne	V.	530.
ept.	Traité de cession entre le roi de Prusse et le roi et la république de Pologne	V.	544.
uill.	Traité d'alliance entre la Russie et la république de Pologne	V.	530.
;. nv.	Déclaration échangée entre les plénipotentiaires de la cour de Russie et de celle de Vienne relative au partage de la Pologne	VI.	168.

		Tom
1795.		
25. Nov.	Acte d'abdication du roi de Pologne	VI.
1797. 26. Janv.	Convention entre la Prusse et la Russie avec accession de l'Autriche au sujet du partage de la Pologne. (*St. Pétersbourg*)	VI.

PORTUGAL.

1763. 10 Fév.	Accession du Portugal au traité définitif de paix entre l'Angleterre, la France et l'Espagne. (*Paris*)	I.
1766. 26. Sept.	Convention de commerce avec le Danemarck	I.
1777. 1. Oct.	Traité préliminaire de paix et de limites avec l'Espagne. (*St. Ildefonse*)	II.
1778. 1. Mars	Traité d'amitié, de garantie et de commerce avec l'Espagne. (au *Pardo*)	II.
1780. 30. Août	Ordonnance de la reine concernant les armateurs des puissances belligérantes	III
1782. 13. Juill.	Convention maritime pour le maintien de la liberté du commerce et de la navigation neutre avec la Russie	III
1783. 15. Juill.	Acte d'accession du roi de France au traité de 1778 avec l'Espagne et ratification de cet acte	II.
1784. 11. Juill.	Capitulation du fort de *Cabinde* entre les troupes françaises et portugaises en Afrique	IV
1784. 1785.	Actes pour le rétablissement de la paix avec la France en Afrique	IV
1786. 30. Janv.	Convention avec la France pour fixer les limites du commerce français sur la côte de Cabinde	IV

		Tome	Page
éc.	Traité de commerce avec la Russie. (*St. Pétersbourg*)	IV.	315.
ɔpt.	Traité d'alliance avec la Grande-Bretagne relatif à la guerre. (*Londres*)	V.	519.
lai	Proclamation de la reine, déclarant pont franc le port de Lisbonne	VI.	206.
oût	Traité de paix et d'amitié avec la république française	VI.	413.
éc.	Traité de commerce avec la Russie. (*St. Pétersbourg*)	VI.	537.
lai	Traité de paix et d'amitié entre le régent de Portugal et le bey de Tripolis	VI.	613.
ɔpt.	Traité d'alliance défensive avec la Russie	VI.	696.
n	Traité de paix avec l'Espagne. (*Badajoz*)	VII.	348.
ɔpt.	Traité de paix avec la république française. (*Madrid*)	VII.	373.
n	Décret du prince régent de Portugal sur la neutralité de ses états	VIII.	101.
ɔv.	Décret du prince régent de Portugal, par lequel en quittant le royaume pour se rendre au Brésil, il nomme un gouvernement pour le Portugal	VIII.	721.
ɔût	Convention définitive entre les armées anglaise et portugaise pour l'évacuation du Portugal. (*Lisbonne*) *N. R.*	I.	96.
ɣr.	Traité avec la Grande-Bretagne *N. R.*	IV.	22.
ɛv.	Traité d'amitié et d'alliance avec la Grande-Bretagne. (*Rio-Janeiro*) *N. R.*	I.	245.
ɛv.	Traité de commerce et de navigation		

1810.		Tom
	avec la Grande - Bretagne. (*Rio-Janeiro*) *N. R.*	III
22. Mai	Ukase de l'empereur de Russie défendant le commerce avec le Portugal *N. R.*	I.
1813.	Traité de paix avec le dey d'Alger	
14. Juill.	sous le médiation et garantie de l'Angleterre *N. R.*	III
1814.	Substance d'articles séparés du traité	
30. Mai	de Paris *N. R.*	IV.V.
1815.	Traité d'amitié avec la Grande-Bre-	
21. Janv.	tagne. (*Vienne*) *N. R.*	II.
22. Janv.	Traité avec la Grande - Bretagne sur l'abolition de la traite des nègres. (*Vienne*) *N. R.*	II.
8. Fév.	Déclaration des huit puissances sur l'abolition de la traite des nègres *N. R.*	II.
13. Mars	Déclaration des huit puissances signataires du traité de Paris réunies à Vienne sur l'évasion de Napoléon de l'île d'Elba *N. R.*	II.
19. Mars	Règlement du congrès de Vienne sur le rang des agens diplomatiques *N. R.*	II.
20. Mars	Déclaration des puissances réunies au congrès de Vienne au sujet de la Suisse *N. R.*	II.
29. Mars	Déclaration réciproque de la Russie et du Portugal sur le renouvellement du traité de commerce de 1798 *N. R.*	II.
8. Avril	Traité d'accession au traité d'alliance générale de Vienne du 25. Mars *N. R.*	II.
12. Mai	Extrait du procès verbal des conférences des puissances signataires du traité de Paris sur Napoléon *N. R.*	II.

		Tome	Page
in	*Acte final du congrès de Vienne* *N. R.*	II.	379.
oût	Accession de la Suisse à la déclaration du congrès de Vienne *N. R.*	IV.	184.
uill.	Convention avec la Grande-Bretagne sur le commerce d'esclaves *N. R.*	IV.	438.
oût	Traité de limites avec la France concernant la Guyane *N. R.*	IV.	490.
lai	Déclaration sur l'abolition du droit d'aubaine avec le royaume des Deux-Siciles *N. R.*	V	434.
ars	Convention avec l'Espagne, pour l'extradition réciproque des déserteurs et criminels *N. R.*	VI.	242.
	Articles additionnels au traité avec la Grande – Bretagne du 28. Juill. 1817 *N. R.*	VI.	249.
oût	Traité de paix avec le Brésil. (*Rio-Janeiro*) *N. R.*	VI.	796.
oût	Convention séparée avec le Brésil. (*Rio - Janeiro*) *N. R.*	VI.	799.
i	Acte d'abdication de l'empereur Dom Pedro comme roi de Portugal. (*Rio-Janeiro*) *N. R.*	VI.	1013.

RAGUSE.

(Ci-devant, République.)

r.	Traité de paix entre la France et la république de Raguse	II.	474.

ROME.

(Cour de.)

	Actes relatifs aux différends survenus entre le Pape Clément XIII. et le duc de Parme ainsi que les princes de la maison de Bourbon	I.	512.

1770.		Tome
28. Janv.	Concordat entre le St. Siége et la cour de Turin au sujet de l'immunité ecclésiastique	I.
1773. 21. Juill.	Bulles du pape Clément XIV., portant suppression de l'ordre des Jésuites dans les états romains	II.
1774. 10. Avril	Lettres patentes du roi de France pour la restitution d'Avignon et de Venaissin au St. Siége	II.
1775. 5. Oct.	Bref d'accommodement entre le St. Siége et le grand-duc de Toscane	II.
1779. 4. Mars	Edit du pape relativement à la navigation et au commerce en tems de guerre	III.
1784. 20. Janv.	Convention entre l'empereur Joseph II. et le pape Pie VI.	III.
1791. 14. Sept.	Actes relatifs à la réunion d'Avignon et de Venaissin à la France	V.
3. Nov.	Protestation du pape contre la réunion d'Avignon et de Venaissin	V.
1796. 23. Juin	Suspension d'armes entre le général en chef de l'armée française et le député du pape	VI.
1797. 19. Fév.	Traité de paix entre la république française et le pape	VI.
1801. 15. Juill.	Concordat entre le gouvernement français et le pape	VII
1803. 16. Sept.	Concordat entre la république italienne et le pape Pie VII.	VIII
1808. 2. Avr.	Décret français sur la réunion d'Urbino, Ancone, Macerate et Camerino, au royaume d'Italie *N. R.*	I.
1809. 17. Mai	Décret français sur la réunion des états du pape à la France *N. R.*	I.
1810. 17. Fév.	Senatus – consulte organique de France sur la réunion des états de Rome à la France *N. R.*	I.

		Tome	Page
nv.	Concordat préliminaire entre Pie VII. et l'empereur des Français, signé par les souverains en personne. (*Fontainebleau*) *N. R.*	I.	552.
ût	Bulle du pape portant rétablissement de l'ordre des Jésuites *N. R.*	II.	46.
un	Protestation au nom du pape contre les dispositions du congrès de Vienne au sujet des droits de l'église *N. R.*	II.	475.
a	Concordat entre le St. Siége et le roi de Bavière *N. R.*	III.	106.
ún	Concordat entre le St. Siége et le roi de France Louis XVIII. *N. R.*	III.	127.
:v.	Concordat entre le St. Siége et Ferdinand I. roi des Deux-Siciles *N. R.*	III.	158.
ill.	Convention avec le roi des Deux-Siciles sur l'extradition des malfaiteurs *N. R.*	V.	281.
l.	Convention de commerce avec le roi des Deux-Siciles *N. R.*	V.	402.
ars	Bulle du pape, concernant la circonscription des diocèses dans le royaume de Hanovre *N. R.*	VI.	421.

RUSSIE.

ov.	Déclaration de l'impératrice à ses alliés, sur la paix à conclure et contredéclaration de la France	I.	28.
i	Traité de paix avec la Prusse. (*St. Pétersbourg*)	I.	30.
it	Déclaration du duc de Courlande à l'impératrice de Russie, renfermant ses engagemens envers la Russie	I.	83.
c.	Déclaration de la cour de Russie, concernant le titre impérial	I.	132.

1765.		Tome
Janv. Fév.	Contredéclaration de la France et de l'Espagne en réponse à celle de la Russie	I.
22. Juill.	Ordonnance de l'impératrice, concernant les étrangers s'établissant dans ses états	I.
1764. 11. Avril	Traité d'alliance avec le roi de Prusse. (*St. Pétersbourg*)	I.
11. Avril Sept.	Actes de la diète de Pologne, portant reconnaissance du titre impérial de Russie moyennant des reversales données par la Russie	I.
1766. 20. Juin	Traité de commerce et de navigation avec la Grande-Bretagne (*St. Pétersbourg*)	I.
1767. 22. Avril	Traité provisoire avec le Danemarck	I.
1768. 23. Fév.	Traité d'amitié et de garantie avec le roi et la république de Pologne	I.
	Actes concernant les immunités et prérogatives des dissidents, ayant rapport au traité d'amitié du 24. Fév.	I.
1770. 12. Juill.	Manifeste rendu au nom de l'impératrice, adressé aux puissances neutres contre les pirates	II.
1772. 1. Mai	Manifeste de l'impératrice, concernant la navigation et le commerce des puissances neutres	II.
30. Mai	Convention d'armistice entre la Russie et la Porte. (*Giurgewo*)	II.
25. Juill.	Traité avec l'Autriche sur le démembrement de la Pologne	II.
25. Juill.	Traité avec la Prusse sur le démembrement de la Pologne	II.
18. Sept.	Déclaration de l'impératrice, faite au roi et à la république de Pologne	II.

		Tome	Page
in	Traité entre le roi de Danemarck et le grand-duc héréditaire Paul comme duc de Holstein. (*Zarsko-Selo*)	II.	173.
uin	Lettres patentes du grand-duc au sujet du traité d'échange avec le Danemarck	II.	187.
uill.	Acte de cession du grand-duc, des comtés d'Oldenbourg et de Delmenhorst à l'évêque de Lubeck	II.	189.
uill.	Lettres patentes du grand-duc au sujet de la cession des comtés d'Oldenbourg et Delmenhorst au duc de Holstein	II.	194.
Sept.	Traité de cession avec le roi et la république de Pologne. (*Varsovie*)	II.	129.
Nov.	Lettres patentes du grand-duc au sujet du traité d'échange avec le Danemarck	II.	195.
Déc.	Lettres patentes du roi de Danemarck, portant notification de la cession des comtés d'Oldenbourg et Delmenhorst	II.	198.
uill.	Traité de paix perpétuelle et d'amitié avec la Porte ottomane. (*Kutschouc-Kainardgi*)	II.	286.
	Acte séparé relatif à la Crimée signé lors des ratifications du traité du 21. Juill.	II.	321.
Nov.	Acte d'accession du prince-évêque de Lubeck concernant la cession des comtés d'Oldenbourg et de Delmenhorst	II.	200.
Déc.	Décret salvatoire de l'empereur d'Allemagne donné à la Suède concernant le traité d'échange entre la Russie et le Danemarck	II.	209.
	Convention avec le roi et la répub-		

1775.		Tom
27. Fév.	lique de Pologne, concernant la modification du premier acte séparé de 1768	II.
15. Mars	Trois actes séparés convenus avec le roi et la république de Pologne, concernant la modification du traité de 1768 ainsi que le commerce et diverses stipulations	II.
4. Avril	Convention de limites proposée par la Porte ottomane à l'impératrice	II.
1779. 10. Mars	Convention explicatoire entre l'impératrice et la Porte ottomane. (*Constantinople*)	II.
1780. 28. Fév.	Déclaration de l'impératrice aux cours de Londres, de Versailles et de Madrid sur les principes de la neutralité armée	III.
Avril	Résolutions des E. G. des Prov. U. des Pays-Bas sur la déclaration de la Russie du 28. Fév.	III
18. Avr.	Réponse de la cour d'Espagne à la déclaration de la Russie du 28. Fév.	III
25. Avril	Réponse de la cour de France à la déclaration de la Russie du 28. Fév.	III
Avril	Réponse de la cour de Londres à la déclaration de la Russie du 28. Fév.	III
19. Mai	Ordonnance de l'impératrice concernant la navigation du pavillon marchant de Russie	III.
Mai	Explication demandée par la Suède à la Russie sur le projet de la neutralité armée et éclaircissemens donnés à ce sujet par la Russie	III.
9. Juill.	Convention maritime avec le Danemarck pour le maintien de la liberté du commerce et de la navigation neutre, avec six articles sé-	

		Tome	Page
	parés joints à la convention. (*Copenhague*)	III.	189.
ût	Convention maritime avec la Suède pour le maintien de la liberté du commérce et de la navigation neutre, avec six articles séparés joints à la convention	III.	198.
ût.	Déclaration du Danemarck portant son accession à la convention du 1. Août entre la Russie et la Suède	III.	207.
ût.	Déclaration du roi de Suède portant son accession à la convention du 9. Juill. entre le Danemarck et la Russie	III.	205.
ov.	Résolution des E. G. des Prov. U. des Pays-Bas, touchant leur accession au système de la neutralité armée	III.	211.
	Mémoire de la cour de St. Pétersbourg présenté aux cours des puissances belligérantes leur notifiant l'accession du Danemarck et de la Suède au système de la neutralité armée	III.	208.
	Réponse de la cour de France à la notification de celle de Russie sur l'accession du Danemarck et de la Suède	III.	209.
iv.	Acte d'accession des Prov. U. des Pays-Bas, aux conventions maritimes du 9. Juill. et 1. Août 1780 entre la Russie et les rois de Danemarck et de Suède, avec l'acte séparé joint au précédent acte d'accession	III.	215.
	Déclarations des E. G. des Prov. U. des Pays-Bas sur leur accession au système de la neutralité armée	III.	211.

		Tom
1781.		
16. Janv.	Acte arrêté par les commissaires russes et polonais sur la fixation des limites de la nouvelle Russie et de l'Ukraine polonaise	III
Mars	Rescript de l'impératrice à son ministre à Stockholm, au sujet de la guerre entre la Grande-Bretagne et les Prov. U. des Pays-Bas	III
8. Mai	Convention avec le roi de Prusse pour le maintien de la liberté du commerce et de la navigation neutre	III
10. Juill.	Traité avec l'empereur d'Allemagne relativement à la neutralité armée	III
9. Oct.	Acte d'accession de l'empereur d'Allemagne aux principes et aux mesures proposées par la Russie pour le maintien du commerce et de la navigation neutre et acte d'acceptation de la part de la Russie	III
1782. 13. Juill.	Convention maritime avec la reine de Portugal pour le maintien de la liberté du commerce et de la navigation neutre	III
10. Oct.	Traité d'amitié et de commerce avec le Danemarck. (*Pétersbourg*)	III
19. Oct.	Déclaration de la cour de Russie sur le 3e article du traité de commerce avec le Danemarck	III
1783. 10. Fév.	Acte convenu avec le roi des Deux-Siciles portant accession de ce dernier aux principes relatifs à la liberté du commerce et de la navigation neutre	III
8. Avril	Manifeste de l'impératrice sur l'occupation de la Crimée et de Cuban	III
21. Mai	Traité de commerce et de limites avec le duc et les états de Courlande	III

		Tome	Page
ai	Déclaration de l'impératrice ainsi que du duc de Courlande relative au traité du 21. Mai	III.	606.
iin	Traité de commerce avec la Porte ottomane	III.	615.
iII.	Traité entre l'impératrice et le Czar de Cartalinie et de Kachet Heraclius II.	III.	686.
IV.	Traité de paix et d'amitié avec la Porte ottomane. (*Constantinople*)	III.	707.
éV.	Ukase de l'impératrice en faveur des commerçans étrangers établis dans ses nouveaux états sur la mer noire	III.	734
	Hattischerif de la Porte en faveur des principautés de la Walachie et de la Moldavie	III.	710.
r.	Edit de l'impératrice au sujet du commerce et de la navigation des sujets autrichiens	IV.	72.
ov.	Edit de l'empereur Joseph II. au sujet de la navigation et du commerce des sujets russes dans ses états	IV.	84.
inv.	Traité de navigation et de commerce avec la France. (*St. Petersbourg*)	IV.	196.
nv.	Traité de commerce avec le roi des Deux-Siciles	IV.	229.
éc.	Traité de commerce avec la reine de Portugal	IV.	315.
éc.	Règlement de l'impératrice pour les armateurs particuliers	IV.	336.
i	Déclaration de l'impératrice concernant le commerce neutre dans la Baltique	IV.	428.
oût	Traité de paix avec le roi et la couronne de Suède (*Wérelé*)	IV.	517.
	Actes échangés entre les cours d'An-		

1791.		Tom.
Mai Juill.	gleterre et de Prusse au sujet de la paix de l'Autriche avec la Porte. (*Sistow*)	V.
19. Oct.	Traité d'amitié et d'union avec le roi et la couronne de Suède. (*Drottningholm*)	V.
1792.	Traité définitif de paix avec la Porte	
9. Janv.	ottomane. (*Jassy*)	V.
14. Juill.	Traité d'alliance défensive avec l'empereur d'Allemagne. (*St. Pétersbourg*)	V.
1793.	Edit de l'impératrice portant sus-	
8. Fév.	pension du traité de commerce avec la France	V.
25. Mars	Convention maritime avec la Grande-Bretagne	V.
25. Mars	Convention avec la Grande-Bretagne relative à la guerre	V.
19. Avril	Edit de l'impératrice portant défense d'importation de marchandises françaises	V.
13. Juill.	Traité de cession et de limites avec le roi et la république de Pologne	V.
Juill. Août	Actes échangés entre les cours de Londres et de Pétersbourg d'une part et celles de Copenhague et de Stockholm de l'autre, au sujet de la neutralité et du commerce avec la France	V.
16. Oct.	Traité d'alliance avec le roi et la république de Pologne	V.
1795.	Déclaration échangée entre les plé-	
3. Janv.	nipotentiaires de Russie et d'Autriche relative au partage de la Pologne	VI.
18. Fév.	Traité d'alliance défensive avec la Grande-Bretagne. (*Pétersbourg*)	VI.
Mars	Actes relatifs à la réunion du duché de Courlande à l'Empire de Russie	VI.

		Tome	Page
ct.	Convention avec le roi de Prusse et l'empereur d'Allemagne	VI.	171.
	Manifeste de l'impératrice, portant déclaration de guerre contre la Perse	VI.	191
nv.	Convention entre l'impératrice et le grand-maître de l'ordre de Malte	VI.	308.
nv.	Ukase de l'impératrice concernant l'importation des marchandises françaises et hollandaises	V.	421.
nv.	Convention avec la Prusse sur les affaires de la Pologne	VI.	176.
nv.	Acte d'accession de l'empereur d'Allemagne à la précédente convention	VI.	184.
v.	Traité de commerce avec la Grande-Bretagne	VI.	357.
ill.	Déclarations uniformes des cours de Vienne, de Pétersbourg et de Berlin relatives au partage de la Pologne remises à la diète de l'Empire germanique	VI.	186.
v.	Articles additionnels de la convention conclue le 15. Janv. 1797 entre la Russie et l'ordre de Malte	VI.	320.
oût	Protestation du grand-prieuré de Russie contre la capitulation de Malte et manifeste du grand-prieuré	VI.	325.
pt.	Acte de l'empereur Paul prenant l'ordre de Malte sous sa suprême direction	VI.	335.
ct.	Proclamation du grand-prieuré de Russie et autres chevaliers, déclarant l'emp. de Russie grand-maître de l'ordre de Malte	VI.	337.
ov.	Acte d'acceptation de l'empereur de grand-maîtrise de l'ordre de Malte	VI.	338.
v.	Traité d'alliance avec le roi des Deux-Siciles	VI.	524.

1798.		Tom.
29. Nov.	Lettres patentes de l'empereur portant établissement d'une nouvelle fondation de l'ordre de St. Jean de Jérusalem en faveur de la noblesse russe	VI.
23. Déc.	Traité d'alliance défensive avec la Porte ottomane	VI.
27. Déc.	Traité de commerce avec le Portugal	VI.
29. Déc.	Traité provisoire d'alliance avec la Grande-Bretagne	VI.
1799. 15. Fév.	Statuts de l'empereur relatifs à l'admission de la noblesse russe dans l'ordre de Malte	VI.
22. Juin	Convention avec la Grande-Bretagne	VI.
29. Juin	Déclaration des plénipotentiaires russes et anglais relative au traité du 29. Déc. 1798	VI.
12. Juill.	Convention entre l'empereur comme grand-maître de l'ordre de Malte et l'électeur de Bavière	VI.
21. Juill.	Réglemens pour la fondation des commanderies de famille ou de jus patronatus en Russie	VI.
$\frac{17}{28}$. Sept.	Traité d'alliance défensive avec le Portugal	VI.
1. Oct.	Traité d'alliance avec l'électeur de Bavière	VI.
29. Oct.	Traité d'amitié et d'alliance avec le roi et la couronne de Suède. (*Gatschina*)	VI.
1800. 21. Mars	Convention avec la Porte au sujet des sept îles exvénitiennes	VI.
16. Août	Déclaration de l'empereur aux cours du nord les invitant à une association maritime	VI.
29. Août	Convention avec l'électeur de Saxe	

		Tome	Page
	portant abolition des droits levés sur l'héritage de leurs sujets respectifs	VII.	124.
oût	Publication concernant le sequestre mis sur des biens de propriété anglaise en Russie	VII.	153.
ov.	Ordre de l'empereur concernant l'embargo mis sur les vaisseaux anglais	VII.	155.
léc.	Convention de neutralité maritime armée avec la Suède. (*Pétersbourg*)	VII.	172.
léc.	Convention de neutralité maritime armée avec le Danemarck. (*St. Pétersbourg*)	VII.	181
léc.	Convention de neutralité maritime armée avec la Prusse. (*St. Pétersbourg*)	VII.	188
nv.	Proclamation de la Grande-Bretagne portant l'embargo prononcé contre la Russie, le Danemarck et la Suède	VII.	202.
nv.	Proclamation de l'empereur sur la prise de possession de la Géorgie	VII.	313.
	Actes passés entre la Grande-Bretagne et la Russie relatifs à l'association maritime des puissances du nord	VII.	198.
év.	Accession du Danemarck à la convention maritime entre la Russie et la Suède	VII.	196.
ars	Traité d'amitié, de commerce et de navigation avec la Suède. (*St. Pétersbourg*)	VII.	315.
vril	Déclaration du vice-amiral russe à l'amiral Parker et réponse de ce dernier	VII.	242.
ai	Ukase de l'empereur portant la levée de l'embargo mis sur les bâtimens anglais	VII.	249.
in	Convention maritime avec la Grande-Bretagne	VII.	260.

1801.		Tom
4. Oct.	Traité de paix avec l'Espagne. (*Paris*)	VI
8. Oct.	Traité de paix avec la république française. (*Paris*)	VI
20. Oct.	Articles additionnels de la convention maritime du 17. Juin, avec la Grande-Bretagne	VI
20. Oct.	Déclaration explicative de l'art. 3e. de la convention maritime du 17. Juin	VI
Juill. Août	Déclarations des cours de France et de Russie, portant projet d'indemnisations en Allemagne	
1802. 30. Mars	Acte d'accession du roi de Suède à la convention maritime entre la Grande-Bretagne et la Suède du 17. Juin 1801	VI
1805. 11. Avril	Traité avec la Grande-Bretagne de concert avec l'Autriche	VII
Août	Actes relatifs à l'accession de l'Autriche à la convention du 11. Avril entre la Grande-Bretagne et la Russie	VII
1806. 20. Juill.	Traité de paix (non ratifié) avec la France. (*Paris*)	VII
1807. 21. Juin	Armistice avec la France. (*Tilsit*)	VI
7. Juill.	Traité de paix avec la France. (*Tilsit*)	VI
13. Août	Ukase de l'empereur concernant l'admission des étrangers dans ses états	VI
24. Août	Traité d'armistice avec la Porte ottomane. (*Slobosia*)	VI
1808. 20. Mars	Manifeste de l'empereur sur la réunion de la Finlande à la Russie. *N. R.*	I.
6. Avr.	Convention sur la remise de la forteresse de Sueaborg entre le géné-	

		Tome	Page
	ral russe Suchtelen et l'amiral suédois. (*Cronstadt*) *N. R.*	I.	11.
vril	Convention de cartel avec l'Autriche *N. R.*	IV.	282.
i	Convention en forme d'édits avec l'Autriche sur l'extradition des déserteurs *N. R.*	I.	74.
ept.	Armistice entre l'armée russe et suédoise *N. R.*	I.	13.
ct.	Convention avec la Saxe sur l'extradition des déserteurs *N. R.*	I.	153.
ov.	Convention militaire entre les troupes russes et suédoises en Finlande. (*Olkioki*) *N. R.*	I.	15.
ars	Convention (première) entre les troupes russes et suédoises. (*Uméo*) *N. R.*	I.	16.
ars	Convention (seconde) entre les troupes russes et suédoises. (*Uméo*) *N. R.*	I.	18.
it	Ukase de l'empereur relatif à l'entrée des bâtiments neutres dans les ports de Russie *N. R.*	I.	484.
ept.	Traité de paix avec la Suède. (*Frédrichsham*) *N. R.*	I.	19.
ars	Acte de cession et de démarcation avec l'Autriche. (*Léopol*) *N. R.*	I.	252.
ai	Ukase de l'empereur défendant le commerce de ses sujets avec le Portugal *N. R.*	I.	510.
ov.	Acte de démarcation des frontières convenu avec la Suède. (*Tornea*) *N. R.*	IV.	33.
	Note russe, remise aux diverses cours de l'Europe, contre le décret de l'empereur Napoléon du 13. Déc. 1819 en ce qui concerne la réunion du duché d'Oldenbourg à la France *N. R.*	I.	348.

1812.			Tome
28. Mai	Traité de paix avec la Porte ottomane. (*Bucharest*)	*N. R.*	III.
18. Juill	Traité de paix avec la Grande-Bretagne. (*Oérebro*)	*N. R.*	III.
20. Juill.	Traité d'amitié et d'alliance avec l'Espagne. (*Wellikì-Louki*)	*N. R.*	III.
30. Déc.	Convention militaire entre le général prussien York et le général russe Diebitsch (au Moulin de *Poscheren*)	*N. R.*	I.
1813.	Traité de paix, d'amitié et d'alliance		
16. Fév.	avec la Prusse. (*Kalisch*)	*N. R.*	III.
19. Mars	Convention avec la Prusse. (*Breslau*)	*N. R.*	I.
4. Avril	Acté de formation d'un conseil administratif arrêté à Kalisch	*N. R.*	I.
7. Avril	Convention avec la Prusse. (*Kalisch*)	*N. R.*	III.
5. Juin	Armistice entre les puissances belligérantes. (*Pleiswitz*)	*N. R.*	I.
15. Juin	Convention avec la Grande-Bretagne. (*Reichenbach*)	*N. R.*	I.
6. Juill.	Traité avec la Grande-Bretagne, (*Peterswaldau*)	*N. R.*	I.
26. Juill.	Convention pour la prolongation de l'armistice du 5. Juin	*N. R.*	I.
9. Sept.	Traité d'alliance avec l'Autriche et la Prusse. (*Teeplitz*)	*N. R.*	I.
30. Sept.	Convention supplémentaire des traités de subside, entre la Grande-Bretagne, la Russie et la Prusse.	*N. R.*	I.
12. Oct.	Traité de paix avec la Perse. (*Gulistan*)	*N. R.*	IV.
21. Oct.	Convention entre les puissances alliées sur la réunion des forces en Allemagne	*N. R.*	I.
20. Nov.	Traité avec le grand-duc de Bade.	*N. R.*	I.

		Tome	Page
ov.	Accession du grand-duc de Hesse, à la grande alliance *N. R.*	VI.	97.
ov.	Accession du duc de Cobourg à la grande alliance *N. R.*	VI.	109.
c.	Traité des puissances alliées avec l'électeur de Hesse. (*Francfort*) *N. R.*	I.	651.
éc.	Armistice des puissances alliées avec le Danemarck. (*Rendsbourg*) *N. R.*	I.	657.
	Acte de cession de la seigneurie de Jever par l'empereur au duc d'Oldenbourg *N. R.*	III.	296.
nv.	Principes généraux des puissances alliées sur l'administration des provinces françaises occupées *N. R.*	I.	638.
r.	Traité de paix avec le Danemarck. (*Hanovre*) *N. R.*	I.	681.
rs	Traité d'alliance entre les puissances alliées. (*Chaumont*) *N. R.*	I.	683.
ars	Déclaration des puissances alliées lors de la rupture des négociations de Chatillon. (*Vitri*) *N. R.*	I.	688.
vril	Traité des puissances alliées avec Napoléon *N. R.*	I.	696.
vril	Convention des puissances alliées avec MONSIEUR frère du roi Louis XVIII. *N. R.*	I.	706.
lai	Traité de paix de Paris entre les puissances alliées et la France *N. R.*	II.	1.
lai	Substance d'articles séparés du traité de Paris *N. R.*	IV.	VI. Préface.
lai	Actes relatifs à l'occupation provisoire des pays cédés par la France *N. R.*	III.	309.
uin	Convention supplémentaire des puissances alliées avec la Grande-Bretagne *N. R.*	II.	40.

1815.		Tom
8. Fév.	Déclaration des huit puissances sur l'abolition de traite des nègres *N. R.*	II.
13. Mars	Déclaration des huit puissances sur l'évasion de Napoléon *N. R.*	II.
19. Mars	Règlement du congrès à Vienne sur le rang des agens diplomatiques *N. R.*	II.
20. Mars	Déclaration des puissances réunies au congrès au sujet de la Suisse *N. R.*	II.
24. Mars	Règlement des puissances réunies au congrès pour la libre navigation des rivières *N. R.*	II.
25. Mars	Traité de la grande alliance signé entre l'Autriche, la Russie, l'Angleterre et la Prusse. (*Vienne*) *N. R.*	II.
29. Mars	Déclaration échangée avec le Portugal concernant le renouvellement du traité de commerce avec cette puissance *N. R.*	II.
30. Mars	Convention additionnelle à celle avec la Prusse et pour annuler celle de Bayonne *N. R.*	II
2. Avril	Convention (extrait) entre les puissances alliées et la Bavière *N. R.*	II.
Avril — Sept.	Accessions au traité de la grande alliance du 25. Mars de la part du Portugal, de la Sardaigne etc. (voyez l'article de chacune des puissances accédantes) *N. R.*	II.
24. Avril	Actes échangés entre les commissaires des puissances alliées relatifs à l'occupation provisoire des pays cédés par la France *N. R.*	II
30. Avril	Convention additionnelle entre la Grande-Bretagne et les trois puissances alliées *N. R.*	II.
3. Mai	Traité avec l'Autriche. (*Vienne*) *N. R.*	II.
3. Mai	Traité avec la Prusse. (*Vienne*) *N. R.*	II.

		Tome	Page
ii	Traité additionnel avec la Prusse et l'Autriche relatif à Cracovie. (*Vienne*) *N.R.*	II.	251.
ii	Acte d'accession de l'Autriche au traité du 3. Mai entre la Prusse et la Russie *N.R.*	IV.	127.
i	Contredéclaration de la Prusse en reponse à celle de la Grande-Bretagne du 25. Avril *N.R.*	II.	118.
ai	Extrait du procès verbal des conférences de Vienne sur la conduite à tenir envers Napoléon *N.R.*	II.	263.
ai	Traité avec le roi de Saxe. (*Vienne*) *N.R.*	II.	272.
ai	Traité avec la Grande-Bretagne et le roi des Pays-Bas. (*Londres*) *N.R.*	II.	290.
ai	Convention relative à la formation d'un parc d'armée dans le rayon russe. (*Vienne*) *N.R.*	III.	313.
ai	Convention sur l'administration des hôpitaux dans le rayon russe. (*Vienne*) *N.R.*	III.	317.
ai	Traité avec la Sardaigne. (*Vienne*) *N.R.*	II.	298.
ai.	Acte de renonciation du roi de Saxe au duché de Varsovie *N.R.*	II.	286.
ai	Convention des puissances alliées avec la Suisse sur son accession à la déclaration du 20. Mars *N.R.*	II.	173.
ai	Convention avec la Prusse, en supplément à celle de Kalisch *N.R.*	IV.	129.
ai	Traité avec le roi des Pays-Bas. (*Vienne*) *N.R.*	II.	327.
n	*Acte final du congrès de Vienne* *N.R.*	II.	379.
in	Extrait du Protocole des conférences de Vienne de ce jour, relatives		

1815.		Tom
	aux arrangemens territoriaux de Bade *N. R.*	II.
Juin Nov.	Actes relatifs à l'accession de diverses puissances et états à l'acte du congrès de Vienne *N. R.*	II.
2. Août	Convention entre la Grande-Bretagne et les puissances alliées sur la garde de Napoléon *N. R.*	II.
12. Août	Accession de la confédération suisse à la déclaration du congrès de Vienne *N. R.*	IV
26. Sept.	Sainte alliance entre la Russie, l'Autriche et la Prusse signée par les souverains en personne. (*Paris*) *N. R.*	II.
4. Oct.	Traité de subsides avec la Grande-Bretagne *N. R.*	II.
13. Oct.	Protocole des conférences de Paris sur les arrangemens pécuniaires avec la France *N. R.*	IV
3. Nov.	Protocole des conférences de Paris sur les arrangemens territoriaux *N. R.*	II
5. Nov.	Convention des puissances alliées avec la Grande-Bretagne sur les îles Joniennes *N. R.*	II
6. Nov.	Protocole des conférences de Paris sur la distribution des sept cent millions de contribution de la France *N. R.*	II.
20. Nov	Traité de paix de Paris entre les quatre puissances alliées et la France *N. R.*	II
20. Nov.	Article séparé du traité de Paris avec la Russie seulement *N. R.*	II.
20. Nov.	Convention en conséquence des art. 4. 5. 9. du traité de Paris *N. R.*	II
20. Nov.	Traité d'union entre les cours de	

		Tome.	Page
	Vienne, de Londres, de Pétersbourg et de Berlin *N. R.*	II.	734.
ov.	Note des ministres des quatre puissances alliées adressée au duc de Richelieu *N. R.*	II.	738.
ov.	Actes sur la neutralité perpétuelle de la Suisse, reconnue par chacune des puissances alliées *N. R.*	II.	740.
ov.	Procès verbal des conférences de Paris sur l'emploi des fonds destinés au renforcement de la ligne défensive *N. R.*	III.	406.
ai	Convention de cartel avec la Prusse *N. R.*	IV.	293.
év.	Note officielle des ministres des puissances alliées sur la diminution de l'armée d'occupation en France *N. R.*	III.	93.
év.	Ukase de l'empereur, sur la franchise accordée aux ministres étrangers *N. R.*	III.	96.
év.	Ukase de l'empereur, sur l'admission des étrangers en Russie *N. R.*	III.	98.
lars	Traité avec le roi des Pays-Bas, concernant les arrangemens territoriaux du royaume des Pays-Bas et du grand-duché du Luxembourg *N. R.*	III.	413.
vril	Ukase de l'empereur sur les franchises du port d'Odessa *N. R.*	III.	101.
uin	Traité des quatre puissances alliées avec l'Espagne sur la reversibilité de Parme, Plaisance et Guastalle *N R.*	IV.	416.
oût	Acte de vente d'une escadre russe cédée au roi d'Espagne *N. R.*	V.	41.
ept.	Acte additionnel au traité de Fredrichsham avec la Suède. (*Pétersbourg*) *N. R.*	III.	141.

		Tom
1817.		
7. Nov.	Extrait du protocole des conférences *d'Aix-la-Chapelle* de ce jour concernant les princes médiatisés *N. R.*	V.
11. Nov.	Traité de limites avec la Prusse. (*Berlin*) *N. R.*	III
1818. 25. Avril	Convention entre les cours d'Autriche, de la Grande-Bretagne, de Prusse et de Russie d'une part et la France de l'autre, portant transaction sur les réclamations particulières *N. R.*	III
17. Août	Convention avec l'Autriche en exécution du traité du 3. Mai 1815 *N. R.*	IV
9. Oct.	Convention des quatre puissances alliées avec la France, sur l'évacuation du territoire français *N. R.*	IV
4. Nov.	Note des plénipotentiaires des quatre puissances alliées adressée au duc de Richelieu et réponse de ce dernier *N. R.*	IV
14. Nov.	Protocole des conférences *d'Aix-la-Chapelle* au sujet du péage d'Elefleth *N. R.*	IV
15. Nov.	Protocole signé à *Aix-la-Chapelle* par les plénipotentiaires de France, d'Autriche, de la Grande-Bretagne, de Prusse et de Russie *N. R.*	IV
1819. 2. Fév.	Arrangemens définitifs entre les quatre puissances alliées et la France sur le mode de payement des derniers cent millions de contribution dus par la France. (*Paris*) *N. R.*	IV
22. Mai	Convention de liquidation avec la Prusse *N. R.*	IV
20. Juill.	Recès général de la commission territoriale établie à Francfort *N. R.*	IV

	Tome	Page
Mars Ukase de l'empereur, prononçant le renvoi définitif des Jesuites *N. R.*	V.	461.
Actes relatifs aux affaires révolutionnaires du royaume des Deux-Siciles *N. R.*	V.	562.
Actes relatifs aux affaires révolutionnaires du royaume de Sardaigne *N. R.*	V.	650.
Convention avec la Prusse relative év. aux anciennes créances Silésiennes *N. R.*	VI.	7.
ıill. Convention avec la Grande-Bretagne et les Etats-Unis de l'Amérique septentrionale concernant le 1er article du traité de Gand *N. R.*	VI.	67.
ıill. Convention de cartel avec l'Autriche pour l'extradition réciproque des déserteurs *N. R.*	VI.	120.
Convention avec les Etats-Unis de rril l'Amérique septentrionale concernant la navigation de l'océan pacifique et les établissemens à former sur la côte nord-ouest de l'Amérique *N. R.*	VI.	1010.
ıi Convention avec la Prusse sur l'abolition du droit de détraction *N. R.*	VI.	443.
lai Déclaration sur l'abolition du droit de détraction envèrs le royaume de Hanovre *N. R.*	VI.	448.
›v. Déclaration sur l'abolition du droit de détraction envers la Bavière *N. R.*	VI.	610.
ov. Déclaration sur l'abolition du droit de détraction envers la France *N. R.*	VI.	613.
›ct. Déclaration sur l'abolition du droit de détraction envers le Wirtemberg *N. R.*	VI.	615
Convention avec la Grande-Bretagne 'év. sur les limites de la côte du nord-		

1825.		Tom
	ouest de l'Amérique et la navigation de l'océan pacifique *N. R.*	VI.
14. Mars	Convention de commerce et de navigation avec la Prusse *N. R.*	VI.
20. Mai	Déclaration sur l'abolition du droit de détraction envers le grand-duché de Bade *N. R.*	VI.
1826. 14. Mai	Convention de limites avec la Norvège *N. R.*	VI.
7. Oct.	Convention avec la Porte ottomane *N. R.*	VI.

SARDAIGNE.

1763. 10. Juin	Convention avec la France et l'Espagne, concernant la restitution des revenus du Plaisantin	I.
1766. 10. Mars	Traité avec le duc de Parme pour la fixation des limites. (*Stradella*)	I.
1770. 28. Janv.	Concordat avec le St. Siège au sujet de l'immunité ecclésiastique	I.
1782. 12. Nov.	Acte de garantie entre les trois puissances médiatrices, pour rétablir la tranquillité à Genève, suivi d'un traité de neutralité entre les mêmes puissances	II
27. Nov.	Convention avec le roi d'Espagne pour l'établissement d'un droit de succession entre leurs sujets respectifs	II
1785. 4. Fév.	Convention (extrait) avec le roi de Danemarck pour l'exemption du droit de Villefranche. (*Copenhague*)	IV
1792. 27. Nov.	Décret de la convention nationale de France, portant la réunion de la Savoye à la France	V.
1793. 31. Janv.	Actes relatifs à la réunion de Nice à la France	V.

		Tome	Page
ril	Traité d'alliance avec la Grande-Bretagne. (*Londres*)	V.	469.
ril	Suspension d'armes entre les troupes françaises et sardes	VI.	208.
ai	Traité de paix et d'amitié avec la république française	VI.	211.
il	Traité d'alliance offensive et défensive avec la république française	VI.	220.
in	Convention entre les commandans des troupes françaises et sardes pour l'occupation de la citadelle de Turin par les Français	VI.	459.
	Acte par lequel le roi renonce à l'exercice de tout pouvoir dans le Piémont	VII.	663.
s	Protestation du roi contre sa renonciation au Piémont	VII.	665.
ril	Proclamation du général Jourdan par laquelle le Piémont est déclaré division militaire de la France	VII.	668.
	Actes relatifs à la réunion projetée du Piémont	VII.	673.
pt.	Senatus-consulte organique portant réunion du Piémont à la France	VII.	676.
	Actes relatifs à la cession de Gênes au roi de Sardaigne. (*Vienne*) *N.R.*	II.	85.
ars	Acte de cession du roi en faveur du canton de Genêve. (*Vienne*) *N.R.*	II.	175.
ars	Protocole des conférences sur les cessions faites par la Sardaigne au canton de Genêve. (*Vienne*) *N.R.*	II.	177.
il	Accession au traité de la grande alliance de Vienne du 25. Mars *N.R.*	II.	130.
i	Traité de subsides avec la Grande-Bretagne. (*Bruxelles*) *N.R.*	II.	195.
ai	Traité avec l'Autriche, l'Angleterre,		

		Tom.
1816.	la Russie, la Prusse et la France. (*Vienne*) *N. R.*	II.
16. Mars	Traité avec le canton de Genève. *N. R.*	IV.
1819. 29. Mai	Convention avec le roi des Deux-Siciles pour l'extradition réciproque des malfaiteurs *N. R.*	V.
1820. 9. Août	Convention avec la France pour l'extradition réciproque des déserteurs *N. R.*	V.
1821. 1822.	Actes relatifs aux affaires révolutionnaires de la Sardaigne *N. R.*	V.
1823. 25. Oct.	Traité de paix, de commerce et de navigation avec la Porte ottomane *N. R.*	VI.
1824. 20. Mai	Convention avec l'Autriche concernant la construction des grandes routes *N. R.*	VI.
7. Sept	Convention avec le canton suisse de Tessin relative à la construction de la route de Cumino *N. R.*	VI.
1825. 5. Déc.	Convention sur l'abolition du droit de détraction et émigration avec la Saxe royale *N. R.*	VI.

SUEDE.

1762. 7. Avril	Armistice entre les troupes suédoises et prussiennes. (*Richnitz*)	I.
22. Mai	Traité de paix avec la Prusse. (*Hambourg*)	I.
1766. 2. Nov.	Règlement royal renouvelé par le roi, concernant les droits à payer par les ministres étrangers résidant en Suède pour leurs effets	I.
1766.	Traité d'alliance et de commerce	I.

	Tome	Page
avec la Grande-Bretagne. (*Stockholm*)	I.	314.
Déclarations réciproques entre les cours de Suède et de Danemarck touchant le maintien de la paix et de l'amitié	II.	170.
Décret salvatoire donné au roi par l'empereur d'Allemagne, lors du traité d'échange du duché de Holstein entre le Danemarck et la Russie	II.	209.
Edit du roi concernant l'établissement d'un port-franc à Marstrand	II.	401.
Déclaration du roi au sujet du traité d'échange entre la Russie et le Danemarck pour les comtés d'Oldenbourg et de Delmenhorst	II.	206.
Décret salvatoire de l'empereur d'Allemagne, en faveur du roi de Suède	II.	208.
Ordonnance du roi, relativement au commerce et à la navigation neutre	III.	60.
Explication demandée par la cour de Suède à celle de Russie sur le projet de la neutralité armée et éclarcissemens donnés par la Russie à cet égard	III.	170.
Déclaration du roi aux cours de Londres, Versailles et de Madrid au sujet du commerce et de la navigation neutre	III.	185.
Convention maritime pour le maintien de la liberté du commerce et de la navigation neutre avec la Russie	III.	198.
Réponse de la cour de France à la déclaration de la cour de Suède du 21. Juill.	III.	186.
Réponse de la cour de Londres à		

1780.		Tom
	la déclaration de la cour de Suède du 21. Juillet	III
7. Sept.	Déclaration du roi de Danemarck, portant son accession à la convention du 1. Août conclue entre la Russie et la Suède	II
9. Sept.	Déclaration par laquelle le roi accède à la convention du 9. Juill. conclue entre la Russie et le Danemarck	II
1781.	Déclaration, portant l'accession des	
3. Janv.	Prov. U. des Pays-Bas aux conventions maritimes conclues entre la Russie, la Suède et le Danemarck	III
28. Fév.	Mémoire présenté par l'envoyé des Prov. U. des Pays-Bas à la cour de Suède, pour réclamer l'intervention des puissances neutres alliées	III
Mars	Mémoire de la cour de Suède, concernant l'accession des Prov. U. des Pays-Bas au système de la neutralité armée	III
1783.	Traité d'amitié et de commèrce avec	
23. Avril	les Etats-Unis de l'Amérique	III
18. Sept.	Déclaration réciproque du roi de Danemarck et du roi de Suède, sur la diminution du droit de détraction pour leurs sujets respectifs	III
1784.	Convention provisoire avec la France	
1. Juill.	pour servir d'explication á la convention préliminaire de commerce et de navigation du 2. Avril 1741. (*Versailles*)	III
1786.	Acte concernant la réservation des	
Mars	droits du roi sur les comtés d'Oldenbourg et de Delmenhorst	IV
1788.	Ordonnance du roi, concernant les	
7. Juill.	prises	IV
9. Oct.	Armistice entre le roi et le prince	

		Tome	Page
).	Charles de Hesse, commandant en chef des troupes auxiliaires de Danemarck sous la médiation, de la Grande-Bretagne	IV.	429.
ct.	Seconde convention d'armistice entre le roi et le prince Charles de Hesse	IV.	431.
r.	Articles du troisième armistice entre le roi et le prince Charles de Hesse	IV.	433.
oût	Traité de paix avec la Russie. (*Wérélé*)	IV.	517.
ct.	Traité d'amitié et d'union avec la Russie. (*Drottningholm*)	V.	262.
i	Traité de paix et de commerce avec la république d'Alger, avec un supplément	V.	317.
vril	Proclamation du directoire exécutif en France, sur la liberté du commerce des navires danois et suédois	V.	563.
rril	Ordonnance du roi, concernant la navigation en tems de guerre	V.	565.
	Actes échangés entre les cours de Londres et de Pétersbourg, d'une part, et celle de Copenhague et de Stockholm, de l'autre, au sujet du commerce avec la France	V.	567.
lars	Convention avec le Danemarck, pour la défense commune de la liberté du commerce et de la navigation des deux états. (*Copenhague*)	V.	606.
lai	Ordonnance du roi, portant liberté générale d'entrepôt pour les marchandises étrangères dans le port de Gothenbourg	V.	617.
lars	Convention avec la république de Gênes	VI.	199.

1799.		Tom
29. Oct.	Traité d'amitié et d'alliance avec la Russie	VI.
1800. 15. Août	Déclaration de l'empereur de Russie aux cours du nord, pour les inviter à une association maritime	VII
Sept. et Oct.	Actes échangés entre les cours de Berlin, de Madrid et de Stockholm, au sujet de l'affaire de Barcelone	VI
16. Déc.	Convention maritime avec la Russie, pour le rétablissement d'une neutralité armée. (*St. Pétersbourg*)	VII
23. Déc.	Règlement du roi, concernant le commerce et la navigation de la Suède en tems de guerre. (*St. Pétersbourg*)	VII
1801. 14. Janv.	Proclamation de l'Angleterre, portant embargo contre la Russie, le Danemarck et la Suède	VII
13. Mars	Traité d'amitié, de commerce et de navigation avec la Russie. (*St. Pétersbourg*)	VII
20. Mars	Capitulation de l'isle de St. Barthélemy, remise aux Anglais	VI
Mars	Notes échangées entre les cours de la Grande-Bretagne et de Suède, au sujet de la convention maritime	VI
18. Avril	Sommation de l'amiral anglais au commandant de Carlscrona, et réponse du roi, du 23. Avril	VII
19. Mai	Ordonnance du roi, portant la levée de l'embargo prononcé contre les bâtimens anglais	VI
1802. 30. Mars	Acte d'accession du roi à la convention maritime du 17. Juin 1801 entre la Grande-Bretagne et la Russie	VII
2. Oct.	Traité de paix avec le bey de Tripolis, sous la médiation de la France	VII
1803.	Traité avec le duc de Mecklen-	

		Tome	Page
5.			
uin	bourg, sur la ville et seigneurie de Wismar	VIII.	54.
uill.	Convention avec la Grande-Bretagne, pour expliquer l'art. XI. du traité de 1661	VIII.	91.
. uin	Règlement royal renouvelé par le roi, sur le commerce de ses sujets en tems de guerre	VIII.	112.
c.	Convention préliminaire et secréte avec la Grande-Bretagne. (*Londres*)	VIII.	328.
. ût	Traité avec la Grande-Bretagne. (*Heilsingborg*)	VIII.	330.
t.	Traité avec la Grande-Bretagne (*Beckaskog*)	VIII.	356.
.	Actes concernant les rapports de la couronne de Suède avec l'empire germanique, relatifs à la Poméranie	VIII.	459.
et	Correspondance entre les rois de Prusse et de Suède, au sujet de l'occupation des pays de Lauenbourg	VIII.	530.
. Avril	Armistice entre les troupes françaises et suédoises. (*Schlatkow*)	VIII.	694.
pt.	Capitulation de l'isle de Rugen	VIII.	695.
Avril	Convention militaire entre le roi de Suède et le roi de Prusse. (*Bartenstein*)	VIII.	603.
uin	Convention de subsides avec la Grande-Bretague	VIII.	612.
uin	Convention de subside avec la Grande-Bretagne	VIII.	613.
3. év.	Convention de subside avec la Grande-Bretagne. (*Stockholm*) *N. R.*	I.	1.
Mars	Manifeste de l'empereur de Russie, sur la réunion de la Finlande suédoise à la Russie *N. R.*	I.	9.

1808.		Tome
6. Avril	Convention entre les généraux russes et suédois, sur la remise de la place de Swéaborg *N. R.*	I.
29. Sept.	Armistice entre les armées russes et suédoises. (*Lechto*) *N. R.*	I.
19. Nov.	Convention militaire entre les troupes russes et suédoises. (*Olkioki*) *N. R.*	I.
1809. 20. Mars	Convention (première) entre les troupes russes et suédoises. (*Uméo*) *N. R.*	I.
26. Mars	Convention (seconde) entre les troupes russes et suèdoises. (*Uméo*) *N. R.*	I.
29. Mars	Acte de renonciation du roi Gustave IV. au trône de Suède *N. R.*	I.
17. Sept.	Traité de paix avec la Russie. (*Frédrichsham*) *N. R.*	I.
27. Oct.	Ordonnance du roi, portant défense de l'entrée des vaisseaux anglais *N. R.*	I.
10. Déc.	Traité de paix avec le Danemarck (*Janköping*) *N. R.*	I.
1810. 6. Janv.	Traité de paix avec la France. (*Paris*) *N. R.*	I.
20. Nov.	Acte passé avec la Russie, fixant la ligne de démarcation des frontières *N. R.*	IV.
1812. 13. Juill.	Traité de paix avec la Grande-Bretagne. (*Orébro*) *N. R.*	I.
1813. 3. Mars	Traité de concert et de subsides avec la Grande-Bretagne. (*Stockholm*) *N. R.*	I.
1814. 14. Janv.	Traité de paix avec le Danemarck (*Kiel*) *N. R.*	I.
30. Mai	Substance d'articles séparés joints au traité de Paris. *N. R.*	IV.

		Tome	Page
ôût	Convention avec la Grande-Bretagne. (*Londres*) *N. R.*	II.	55.
ôût	Convention entre le prince royal de Suède, au nom du roi, et le gouvernement norvégien. (*Moss*) *N. R.*	II.	62.
ôût	Armistice entre les troupes suédoises et norvégiennes. (*Moss*) *N. R.*	II.	63.
	Déclaration des huit puissances alliées, sur l'abolition de la traite des nègres. (*Vienne*) *N. R.*	II.	432.
ars	Déclaration des huit puissances alliées, sur l'évasion de Napoléon. (*Vienne*) *N. R.*	II.	110.
ars	Règlement fait au congrès de Vienne, sur le rang des agens diplomatiques *N. R.*	II.	449.
ars	Déclaration des puissances réunies au congrès de Vienne, au sujet de la Suisse *N. R.*	II.	157.
ai	Extrait du procès verbal des conférences de Vienne, sur la conduite à tenir envers Napoléon *N. R.*	II.	263.
a	Traité avec la Prusse. (*Vienne*) *N. R.*	IV.	149.
a	*Acte final du congrès de Vienne* *N. R.*	II.	379.
it	Actes dressés en commun par les diètes de Suède et de Norvège, pour fixer les rapports constitutionnels entre les deux royaumes. (*Stockholm, Christianie*) *N. R.*	II.	608.
ôût	Accession de la confédération Suisse à la déclaration du congrès de Vienne *N. R.*	IV.	184.
t.	Traité de commerce avec les États-Unis d'Amérique *N. R.*	IV.	251.
ept.	Acte additionnel au traité de Frédrichsham de 1809, avec la Russie. (*Pétersbourg*) *N R.*	III.	141.
	N. R.	V.	137.

		Tome
1819.		
10. Avril	Déclaration sur l'abolition du droit d'aubaine avec le roi des Deux-Siciles *N. R.*	V.
1. Sept.	Convention de liquidation avec le Danemarck *N. R.*	IV.
1822. 8. Nov.	Convention avec le Danemarck, relative au payement de la dette de Norvège *N. R.*	VI
1824. Avril	Déclarations concernant la réciprocité dans les rapports de commerce avec la Grande-Bretagne *N. R.*	VI
6. Nov.	Traité avec la Grande-Bretagne, concernant l'abolition de la traite des nègres *N. R.*	VI
1826. 18. Mars	Convention de commerce et de navigation avec la Grande-Bretagne *N. R.*	VI
14. Mai	Convention de limites entre la Norvège et la Russie *N. R.*	VI
31. Juill.	Déclaration sur l'abolition du droit de détraction envers la Prusse *N. R.*	VI
2. Nov.	Traité de commerce et de navigation avec le Danemarck *N. R.*	VI

SUISSE.

1767. 15. Oct.	Prononcé de garantie de la part de la France, sur le sens des articles contestés du règlement de la médiation de Genève	I.
1774. 15. Nov.	Procès verbal de limites entre la France et le canton de Berne	II
1777. 28. Mai	Traité d'alliance des treize cantons suisses avec la France	II
1780. 14. Nov.	Renouvellement de l'ancien traité d'alliance et de combourgeoisie entre les sept cantons catholiques de la Suisse et la république du Valais	V

		Tome	Page
	Edit du roi de France, fixant les privilèges des états et du corps helvétique en France	III.	370.
ɔût	Déclaration du roi de France, concernant les créances à réclamer par les Suisses sur des particuliers en faillite	III.	748.
ɔv.	Décret de la convention nationale en France, au sujet des traités avec la Suisse	V.	194.
ɲv.	Traité de réunion de la république de Muhlhausen à la république française	VII.	656.
ɔût	Traité de paix et d'alliance offensive et défensive entre la république helvétique et la république française	VI.	466.
ct.	Convention entre l'Autriche et les Grisons	VI.	476.
ov.	Convention spéciale entre la France et la république helvétique au sujet de secours requis par la république française	VI.	473.
ɲv.	Convention entre la république française et la république helvétique, au sujet des troupes suisses, passant au service du roi de Sardaigne	VI.	478.
vr.	Traité de réunion des Grisons avec la république helvétique	VI.	481.
lai	Traité de commerce entre la république française et la république helvétique. (*Paris*)	VI.	482.
	Notes échangées entre le directoire helvétique et celui de France	VI.	486.
	Mémoire du ministre français, portant transmission du Frikthal à l'Helvétie	VII.	566.
	Acte de médiation par le premier		

		Tom
1803.		
19. Fév.	consul de la république française, pour accorder les partis divisant la Suisse	VI
27. Sept.	Traité d'alliance défensive entre la France et la Suisse, avec la lettre du général Ney au Landamman, sur l'art. IX. du traité	VII
27. Sept.	Capitulation militaire entre la république française et la diète helvétique	VII
1804. 2. Août	Capitulation relative aux cinq régimens suisses au service d'Espagne	VII
1806.	Décret de l'empereur des Français, transférant la principauté de Neufchatel au maréchal Berthier	VII
1808. 17. Sept.	Convention entre le canton helvétique d'Aargovie et le grand-duc de Bade *N. R.*	I.
1810. 12. Déc.	Décret de l'empereur des Français, prononçant la réunion du Valais à la France *N. R.*	I.
1812. 3. Mars	Convention entre la confédération helvétique et la Prusse, sur l'abolition du droit de détraction *N. R.*	I.
28. Mars	Convention avec la France *N. R.*	IV.
1813. 29. Déc.	Convention entre les cantons suisses, formant la confédération helvétique. (*Zurich*) *N. R.*	I.
1814. 1816.	Actes relatifs à la formation nouvelle de la confédération suisse *N. R.*	II.
	N. R.	IV.
1815. 20. Mars	Déclaration des puissances réunies au congrès de Vienne, au sujet de la Suisse *N. R.*	II.
24. Mars	Proclamation de la diète suisse à tous les confédérés *N. R.*	II.

		Tome	Page
il	Acte de réception du canton de Neufchatel *N. R.*	IV.	168.
l	Acte de réception du canton de Genêve *N. R.*	IV.	170.
	Note remise à la diète par les ministres des quatre grandes puissances à Zurich, et réponse de la diète *N. R.*	II.	166.
i	Accession de la Suisse au traité de la grande alliance du 25. Mars *N. R.*	II.	170.
i	Convention avec les puissances alliées, portant accession de la Suisse à leur déclaration du 20. Mars *N. R.*	II.	173.
n	Acte de réception du canton de Valais *N. R.*	IV.	171.
t	Acte de confédération entre les vingt-deux cantons de la Suisse *N. R.*	IV.	173.
ût	Acte d'accession de la confédération suisse aux actes du congrès de Vienne du 29. Mars *N. R.*	IV.	148.
ov.	Acte de réunion de l'ancien évêché de Bâle au canton de Bern *N. R.*	IV.	190.
ov.	Actes relatifs à la neutralité perpétuelle de la Suisse, reconnue par les puissances alliées *N. R.*	II.	740.
ov.	Déclaration des puissances alliées, prononçant la reconnaissance de la neutralité de la Suisse *N. R.*	IV.	186.
:.	Acte de réunion du district de Birseck au canton de Bâle *N. R.*	IV.	201.
ars	Traité entre la confédération suisse ainsi que le canton de Genêve avec le roi de Sardaigne *N. R.*	IV.	214.
ai	Ratification de la confédération suisse des actes de réunion de l'ancien évêché de Bâle aux cantons de Berne et de Bâle *N. R.*	IV.	205.

1816.		Ta
15. Août	Jugement compromissoire, prononcé entre les cantons d'Uri et de Tessin *N. R.*	I
20. Août	Acte de remise du district de Gex au canton de Genève *N. R.*	I
1817. 25. Oct.	Acte pour l'abolition du droit de détraction avec la Prusse *N. R.*	I (I
1820. 24. Déc.	Convention avec le grand-duc de Bade, au sujet de la principauté de Nellenbourg *N. R.*	V
1820. 1821.	Déclarations sur l'abolition du droit de détraction envers l'Autriche, la Bavière, la Saxe, le Wirtemberg et Bade *N. R.*	V
1824. 7. Sept.	Convention entre la Sardaigne et le canton de Tessin, concernant la construction de la route de Lumino *N. R.*	V
1826. 15. Fév.	Convention avec le Wirtemberg concernant le remboursement des fraix de justice en matières criminelles *N. R.*	V
25. Fév.	Traité de commerce avec le roi de Wirtemberg *N. R.*	V
13. Mai	Convention de dix-neuf cantons suisses avec le roi de Wirtemberg, relative au traitement uniforme des sujets respectifs *N. R.*	V

TOSCANE.

1767. 2. Avril	Convention entre le grand-duc de Toscane et le duc de Modène, pour la saisie des criminels et l'extradition des déserteurs	I
1775. 5. Oct.	Bref d'accommodement entre le St Siège et le grand-duc d'Etrurie	

	Tome	Page
Traité entre l'impératrice Marie Thérèse, comme duchesse de Milan, avec le grand-duc de Toscane et le duc de Modène relatif au commerce sur la route de Pistoja	II.	562.
Traité de paix entre le grand-duc de Toscane et l'empereur de Maroc	II.	609.
Règlement du grand-duc, relativement à la navigation et au commerce neutre en tems de guerre	III.	24.
Convention entre le grand-duc et la république de Gênes, touchant la saisie des criminels	VIII.	114.
Convention entre l'empereur Joseph II. comme duc de Milan, avec le grand-duc de Toscane, relative au commerce de leurs sujets respectifs	III.	781.
Acte de renonciation de l'empereur Leopold II. du grand-duché de Toscane, en faveur de l'archiduc Ferdinand son second fils et ses descendans	IV.	476.
Traité de paix entre la république française et le grand-duc	VI.	5.
Edit publié par le grand-duc, au sujet de l'acte de neutralité conclu avec la France	VI.	8.
Extrait de la convention entre le général Bonaparte et le grand-duc de Toscane	VI.	356.
Capitulation pour la reddition de la place de Livourne aux Français	VII.	89.
Extrait des registres du Sénat conservateur, concernant la réunion de l'île d'Elbe à la France	VII.	677.
Acte d'abdication au nom du roi d'*Etrurie, à la suite* d'un traité en-		

1808.		Tom.
	tre l'empereur des Français et le roi d'Espagne	VII.
30. Mai	Décret de l'empereur des Français, prononçant la réunion de Parme, Plaisance et de la Toscane à la France *N. R.*	I.
1816. 26. Avril	Traité entre le plénipotentiaire du grand-duc Ferdinand III, et la régence de Tunis *N. R.*	III.

TURQUIE.

1761. 22. Mars	Traité d'amitié et de commerce avec le roi de Prusse. (*Constantinople*)	I.
1771. 6. Juill.	Convention (non ratifiée) avec l'Autriche	II.
1772. 30. Mai	Convention d'armistice avec la Russie. (*Giurgewo*)	II.
1774. 21. Juill.	Traité de paix perpétuelle et d'amitié avec la Russie. (*Kutschouk-Kainardgi*)	II.
—	Acte séparé relatif à la Crimée, signé lors de l'échange des ratifications du traité du 21. Juill.	II.
—	Firman du Grand-Seigneur, défendant le commerce des Anglais à Suez	II.
1775. 4. Avril	Convention de limites avec la Russie	II.
1779. 10. Mars	Convention explicatoire avec la Russie	II.
1780. 12. Fév.	Déclaration de la Porte, portant la neutralité à observer dans ses états	III.
1782. 14. Sept.	Articles de paix et de commerce avec l'Espagne	III.
1783.	Manifeste de l'impératrice de Rus-	

	Tome	Page
sie relativement à l'occupation de la Crimée et de la Tartarie de Kuban	III.	581.
Traité de commerce avec la Russie	III.	415.
Substance de la convention entre l'Impératrice de Russie et le Czar Heraclius II de Cartalinie et de Kachet.	III.	689.
Ordre du Grand-Seigneur au prince de la Walachie, concernant la réception du chargé d'affaires d'Autriche	III.	702.
Traité de paix et d'amitié avec l'impératrice de Russie. (*Constantinople*)	III.	707.
Hattischerif, ou acte du Grand-Seigneur en faveur des principautés de Walachie et de Moldavie	III.	710.
Edit du Grand-Seigneur, pour favoriser le commerce de l'Autriche	III.	720.
Chrisovol accordé par le prince de Moldavie aux négociants arméniens sujets de l'Autriche	III.	728.
Traité d'alliance avec le roi de Prusse	IV.	466.
Acte d'armistice avec l'Autriche, sous la médiation de la Prusse	IV.	531.
Traité de paix avec l'Autriche et la déclaration des ministres médiateurs, de la Grande-Bretagne, de la Prusse et des Prov. U. des Pays-Bas, avec une convention séparée. (*Sistow*)	V.	244.
Traité définitif de paix avec la Russie. (*Jassy*)	V.	277.
Firman du Sultan au capitaine pacha, concernant la neutralité	V.	552.
Accord entre Bonaparte et les principaux Cheiks de la ville d'Alexandrie *en Egypte*	VI.	463.

		Ton
1798.		
23. Déc.	Traité d'alliance défensive avec la Russie. (*Constantinople*)	VI
1799. 2. Janv.	Traité d'alliance avec la Grande-Bretagne. (*Constantinople*)	VI
21. Janv.	Traité d'alliance avec le roi des Deux-Siciles. (*Constantinople*)	VI
30. Oct.	Note de la Porte, accordant aux Anglais la navigation de la mer noire	VI
1800. Janv. et Juin	Actes et conventions relatifs à l'évacuation de l'Egypte par l'armée française	VI
21. Mars	Convention avec la Russie, concernant la république des Sept-Iles. (*Constantinople*)	VI
1801. 9. Oct.	Articles préliminaires de paix avec la république française. (*Paris*)	VI
1802. 13. Mai	Acte d'accession de la Porte ottomane au traité d'Amiens	VI
25. Juin	Traité de paix définitif avec la république française. (*Paris*)	V
1803. 1806.	Actes relatifs à la liberté de commerce accordée par la Porte aux sujets prussiens	VI
1807. 24. Août	Traité d'armistice avec la Russie. (*Slobosia*)	VI
1809. 5. Janv.	Traité de paix avec la Grande-Bretagne *N. R.*	I.
1812. 28. Mai	Traité de paix avec la Russie. (*Bucharest*) *N. R.*	II
1819. 24. Avr.	Acte de cession des Iles-Joniennes à la Grande-Bretagne *N. R.*	V
1823. 28. Juill	Traité de paix avec la Perse. (*Erzerum*) *N. R.*	V
25. Oct.	Traité de paix, de commerce et de navigation avec la Sardaigne *N. R.*	V
1826. 7. Oct.	Convention avec la Russie (*Ackermann*) *N. R.*	V

Tome Page

VALAIS.

(République.)

t. Renouvellement de l'ancien traité d'alliance et de combourgeoisie entre les sept cantons catholiques de la Suisse, et la république de Valais V. 108.

t. Actes entre la république helvétique et la France relatifs à la déclaration de l'indépendance du Valais et à la cession du Frikthal VII. 561.

Décret de l'empereur des Français, portant création d'un bataillon de Valaisans VIII. 360.

VENISE.

(Ci-devant République.)

in Traité de limites avec l'impératrice Marie Thérèse, comme duchesse de Milan et de Mantoue, concernant les concessions accordées aux Véronais et Mantouans I. 240.

ün Traité supplémentaire à celui du 25. Juin 1764, conclu avec l'impératrice Marie Thérèse I. 254.

Conventions de limites avec l'impératrice Marie Thérèse (extrait) II. 504.

ɔt. Edit de la république, concernant le commerce neutre en temps de guerre III. 74.

t. Renouvellement de la convention de 1775, entre la Lombardie autrichienne et la république, concernant l'extradition des criminels V. 102.

ai Traité entre la France et la république de Venise VI. 391.

TABLE GÉNÉRALE

CHRONOLOGIQUE ET ALPHABÉTIQUE

DU

RECUEIL DES TRAITÉS,

CONVENTIONS ET TRANSACTIONS

DES PUISSANCES

DE L'EUROPE ET D'AUTRES PARTIES DU GLOBE,

SERVANT À LA CONNAISSANCE

DES RELATIONS ÉTRANGÈRES

DES ÉTATS DANS LEUR RAPPORT MUTUEL.

COMMENCÉ

PAR

GEO. FRÉD. DE MARTENS

ET CONTINUÉ JUSQU'À NOS JOURS.

SECONDE PARTIE.

À GOETTINGUE,

DANS LA LIBRAIRIE DE DIETERICH

1843.

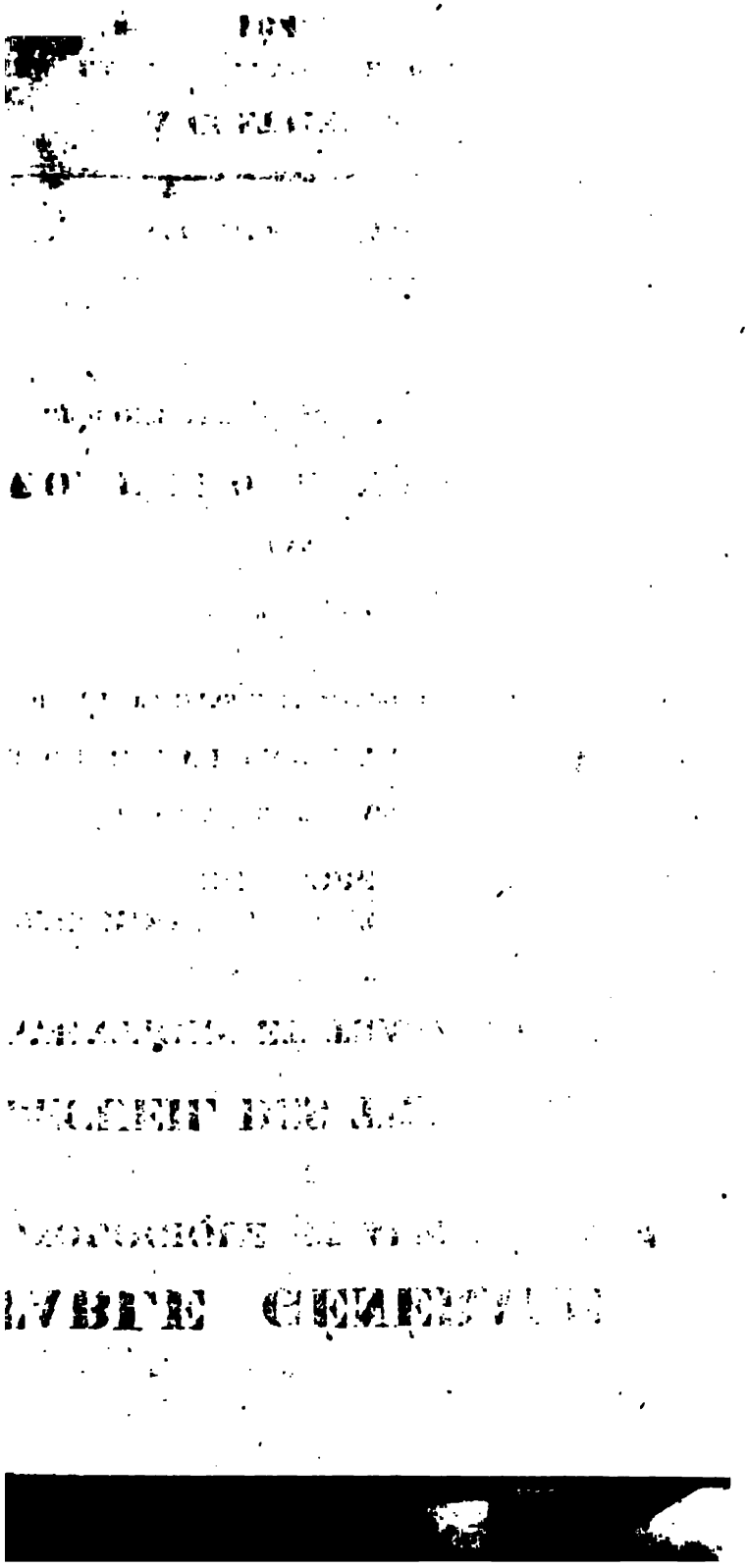

AVERTISSEMENT.

:tte *seconde* Partie de la Table générale ·onologique et alphabétique de notre Re-:il a été composée sur les Tomes VII— 'I du *Nouveau Recueil* et les Tomes I—III ; *Nouveaux Supplémens.*

L'abréviation *N. S.* signifie:

Nouveaux Supplémens.

La continuation de cette collection don-a les Traités, conventions et autres actes

publics remarquables servant à la con
sance des relations étrangères des Etat
l'Europe et d'autres parties du globe de
1840 et sera publiée regulièrement.

H. Dieterich
Libraire.

I.

TABLE

CHRONOLOGIQUE.

		Tome	Page
	1559.		
Mars	Traité d'alliance perpetuelle entre Philippe, Roi d'Espagne et Emanuel Philibert, Duc de Savoie.	N. S. II.	547.
	1638.		
Juin	Traité signé à Vienne entre l'Empereur Ferdinand III et l'Electeur Maximilien I de Bavière.	N. S. II.	556.
Sept.	Diplome imperial qui donne à Maximilien I, Electeur de Bavière l'expectance à la succession dans le Duché de Mirandole.	N. S. II.	561.
Nov.	Traité conclu à Munich entre l'Empereur et l'Electeur de Bavière sur les quartiers d'hiver des armées respectives.	N. S. II.	564.
Déc.	Convention ultérieure conclue entre les mêmes à Donauwerth relativement au même objet.	N. S. II.	567.
	1690.		
Oct.	Traité secret concernant les Vaudois, *conclu à la Haye*, entre l'Angleterre *et les Provinces-Unies* des Pays-Bas		

1690. Tra
d'une part et la Savoye de l'autre part. N. S. I.

1694. **1694.**

23 Mai Ordonnance du Duc de Savoye en faveur des Vaudois. N. S. I.

1704. **1704.**

4 Août Convention secrète concernant les Vaudois, conclue à Turin entre l'Angleterre et la Savoye. N. S. I.

1707. **1707.**

16 Mars Traité signé à Milan, renfermant les conditions sous les quelles les Couronnes de France et d'Espagne offrent aux Impériaux d'evacuer les places de la Lombardie. N. S. I.

1714. **1714.**

21 Juin Arrêt des Arbitres nommés en conformité du Traité d'Utrecht sur les differends entre le Roi de Sicile et le Prince de Monaco. N. S. II.

1718. **1718.**

4 Avril Convention et article secret conclue à Paris entre la France et la Sicile sur l'exécution de l'art. IV du Traité d'Utrecht. N. S. I.

1727. **1727.**

21 Oct. Traité de paix entre la Russie et la Chine. N. S. I.

1733. **1733.**

15 Nov. Traité d'alliance entre la

Tome Page

et la Bavière, signé à Fontainebleau. N. S. II. 605.

1736.

Cession des Provinces de Novare et de Tortone faite par l'Empereur Charles VI, à Charles Emanuel III, Roi de Sardaigne. N. S. I. 716.

1741.

Traité d'Alliance entre l'Espagne et la Bavière conclu à Nymphenbourg. N. S. I. 721.

Traité signé à Francfort entre l'Electeur de Saxe, Roi de Pologne et l'Electeur de Bavière. N. S. I. 728.

Acte d'accession au Traité précédent de la part de l'Electeur Palatin. N. S. I. 733.

1744.

Convention préliminaire conclue à Hildbourghausen entre les maisons ducales de Saxe-Gotha et de Saxe-Hildbourghausen. N. S. I. 734.

1745.

Convention de partage conclue à Hildbourghausen entre les maisons ducales de Saxe-Gotha et de Saxe-Hildbourghausen. N. S. I. 737.

1748.

Convention entre les Ministres plénipotentiaires assemblés à Nice en vertu de l'article VIII du Traité d'Aix la Chapelle pour l'exécution du dit Traité. N. S. II. 609.

Convention conclue à Hildbourghau-

1748. Tom
sen entre les maisons ducales de Saxe-Gotha et de Saxe-Hildbourghausen pour l'observance du principe de la succession linéale in stirpes dans le cas éventuel de l'extinction de la maison ducale de Saxe-Weimar. N. S. I.

1751. **1751.**

4 Oct. Traité entre l'Impératrice-Reine Marie Thérèse et le Roi de Sardaigne, pour régler les différends survenus par rapport à l'exécution des Traités des années 1703, 1738, 1743 et 1748, et pour favoriser le commerce de leurs Etats. N. S. I.

1752. **1752.**

24 Juill. Convention entre l'Impératrice-Reine Marie Thérèse et le Duc de Modène. N. S. I.

1757. **1757.**

29 Mars et 31 Juillet. Conventions signées à Munich entre la France et la Bavière pour des corps de troupes à fournir par la dernière. N. S. II.

1761. **1761.**

15 Avril - 4 Octobre. Actes relatifs à l'exécution du Traité de limites, conclu le 24 Mars 1760 entre la France et la Sardaigne. N. S. I.

15 Oct. Article separé du Traité d'union signé à Schwetzingen entre l'Electeur de Bavière et l'Electeur Palatin. N. S. I.

21 Déc. Déclarations des Rois de France et d'Espagne d'indemniser le Roi de

		Tome	Page
	Sardaigne pour n'avoir pas obtenu le Plaisantin.	N. S. I.	29.

1763.

oût.	Traité entre le Roi de Sardaigne et l'Impératrice-Reine Marie Thérèse pour l'abolition du droit d'aubaine.	N. S. I.	30.
pt.	Bref par lequel S. S. Clément XIII applique aux pays cédés au Roi de Sardaigne par les Traités de Vienne et d'Aix la Chapelle les §§ 9. 10. 11. 12 et 13 de l'instruction donnée aux Evêques sur l'exécution du concordat.	N. S. I.	34.

1765.

uin	Convention entre l'Autriche et la Sardaigne pour établir à Turin le collège Ghislieri en exécution du Traité du 4 Octobre 1751.	N. S. I.	37.
oût	Traité signé à Alger entre la Grande-Bretagne et le Dey d'Alger.	N. S. II.	1.

1767.

Iars	Pièce concernant les relations de commerce entre la Grande-Bretagne et le Portugal.	N. S. I.	40.
Iars	Convention signée à Versailles entre le Roi de France et le Landgrave de Hesse-Cassel, pour l'abolition du droit d'aubaine entre les sujets français et ceux de ce Prince.	N. S. II.	2.
pt.	Convention signée à Strasbourg entre le Roi de France et le Prince héréditaire de Hesse-Darmstadt, pour l'abolition du droit d'aubaine entre les sujets de Sa Majesté et ceux de *ce Prince.*	N. S. II.	4.

1768. **1768.** Tome

18 Oct. Supplément au Traité de paix conclu le 21 Octobre 1727 entre la Russie et la Chine. N. S. I.

1770. **1770.**

28 Janv.-7 Février. Pièces en texte original relativement au concordat entre le S. Siège et la cour de Turin. N. S. I.

1771. **1771.**

22 Sept. Bref par lequel S. S. Clément XIV applique aux pays cédés à S. M. le Roi de Sardaigne par les Traités de Vienne et d'Aix la Chapelle le §. 1 de l'instruction donnée aux Evêques sur l'exécution du concordat. N. S. I.

1772. **1772.**

3 Sept. Traité, avec un article séparé, entre la Bavière et la Sardaigne sur l'abolition du droit d'aubaine. N. S. I.

1773. **1773.**

9 Oct. Convention entre la France et l'Electorat de Trèves. (Extrait). N. S. II.

1774. **1774.**

30 Mars Convention signée à Versailles, pour l'abolition du droit d'aubaine entre la France et la République de Venise. N. S. II.

12 Déc. Confirmation des Traités subsistans entre la France et Tripoli, signée à Tripoli. N. S. II.

1776. **1776.**

18 Avril Bref par lequel le Pape Pie VI ac-

		Tome	Page
).	corde au Roi de Sardaigne l'extradition des déserteurs réfugiés dans les Eglises.	N. S. II.	10.
).	**1777.**		
ai	Convention signée à Versailles, pour l'abolition réciproque du droit d'aubaine entre la France et la Principauté de Nassau-Usingen.	N. S. II.	12.
).	**1778.**		
évr.	Convention signée à Versailles pour l'abolition réciproque du droit d'aubaine, entre la France et le Margrave de Brandenbourg-Anspach et Baireuth.	N. S. II.	14.
ril	Convention signée à Versailles pour le commerce et l'abolition du droit d'aubaine entre le Roi de France et le Duc de Saxe-Cobourg-Saalfeld et Altenbourg.	N. S. II.	16.
pt.	Convention signée à la maison hospitalière du Grand S. Bernard, entre la Sardaigne et la République de Vallais sur les limites des deux Etats.	N. S. II.	18.
pt.	Procès verbal de limites fait à la maison hospitalière du Grand S. Bernard entre la Sardaigne et la République de Vallais.	N. S. II.	21.
pt.	Convention signée à la maison hospitalière du Grand S. Bernard entre le Roi de Sardaigne et la République de Vallais sur la traite foraine et sur le droit d'aubaine.	N. S. II.	24.
).	**1780.**		
ain	*Convention signée* à Versailles pour		

1780. Tom

l'abolition du droit d'aubaine entre la France et l'Evêché de Munster. N. S. II

6 Sept. Procès verbal signée à la maison hospitalière du Grand S. Bernard, entre les Commissaires du Roi de Sardaigne et de la République de Vallais d'annullation des conventions conclues le 5 et 7 Septembre 1778. N. S. II

1781. **1781.**

8 Janvr. Edit du Roi de France, donné à Versailles, par lequel sont fixés les privilèges des sujets du Corps Helvétique en France. N. S. I

4 Févr. Conventions de sel entre la Bavière et l'Archevêché de Salzbourg. N. S. I

28 Avril Controverses maritimes entre le Danemarc et les Provinces-unies des Pays-Bas. N. S. I

Lettres patentes du Roi de France signées à Versailles, abolissant le droit d'aubaine en faveur des sujets des Principautés de Salm (savoir Salm, Salm-Salm et Salm-Kirchbourg). N. S. I

1782. **1782.**

9 Avril Bref daté de Vienne, par lequel le Pape Pie VI interprète le §. 13 de l'instruction aux Evêques dans les Etats de Sardaigne et applique le §. 9 à ceux qui délivrent les criminels par violence. N. S. I

6 Juin Traité entre la France et la Sardaigne pour la pacification de Genève. N. S. I

10 Juin Déclaration du Plénipotentiaire de la France sur le Traité précédent. N. S. I

		Tome	Page
ain	Traité signé à Chateau-blanc entre la France et la Sardaigne pour la restitution des déserteurs.	N. S. II.	42.
ain	Conventions entre les Plénipotentiaires de France, de Sardaigne et de la République de Berne pour l'occupation de la ville de Genève.	N. S. I.	155.
ov.	Edit de pacification de la ville de Genève, arrêté entre les Plénipotentiaires de France, de Sardaigne et de Berne.	N. S. I.	163.
21 Nov.	Lettres des Plénipotentiaires de France, de Sardaigne et de Berne, de transmission de l'Edit de pacification aux Syndics et Conseil de la République de Genève.	N. S. I.	158.
Nov.	Déclaration des Plénipotentiaires de France, de Sardaigne et de Berne, par laquelle est accordé à la République de Zurich le droit d'accéder à l'édit de pacification pour la République de Genève.	N. S. I.	219.
Nov.	Traité signé à S. Laurent le Royal entre l'Espagne et la Sardaigne pour l'abolition du droit d'aubaine.	N. S. II.	44.
	Actes, Traités et conventions relativement à la pacification de la République de Genève.	N. S. I.	152.
3.	**1783.**		
Avril	Déclaration du Roi de Prusse en faveur du commerce des villes de Koenigsberg et de Memel avec la Pologne.	N. S. I.	230.
5.	**1785.**		
Janv.	*Déclaration du Conseil souverain de*		

1785. Tom

Neufchâtel, pour la parfaite réciprocité entre la France et cette Souveraineté, par rapport à la réintégration des masses, et à l'exécution des jugemens en fait de faillites. N. S. II

4 Oct. Acte d'accession du Duc Charles de Deux-ponts à l'association de plusieurs Princes d'Allemagne (Fürstenbund). N. S. I

18 Oct. Acte d'accession de l'Electeur de Mayence à la même association. N. S. I

1786. **1786.**

11 Mars Traité signé à Naples, entre la Sardaigne et les deux Siciles pour l'exemption du droit de Villefranche en faveur des bâtimens Napolitains. N. S. II

1787. **1787.**

$\frac{18}{28}$ Janvier. Convention provisoire entre les deux maisons ducales de Saxe-Gotha et de Saxe-Cobourg-Saalfeld, relativement à l'extinction vraisemblablement prochaine de la maison ducale de Saxe-Meiningen. N. S. I

6 Juin Acte d'accession du Coadjuteur de l'Electeur Archevêque de Mayence à l'association de plusieurs Princes d'Allemagne (Fürstenbund). N. S. I.

11 Sept. Traité signé à Lisbone, entre la Reine de Portugal et le Roi de Sardaigne pour l'abolition du droit d'aubaine. N. S. II.

1789. **1789.**

10 Févr. Edit de la République de Genève qui réforme l'Edit de pacification de l'année 178[illegible] N. S. I.

Tome Page

vril Accomodement à l'amiable entre les maisons ducales de Saxe-Meiningen et de Saxe-Hildbourghausen. N. S. I. 242.

c. Acte conclu entre les Plénipotentiaires de France, de Sardaigne et de Berne, par lequel sont garantis les articles de l'Edit de la République de Genève, qui réforment l'Edit de pacification de l'année 1782. N. S. I. 228.

1791.

ril Traité signé à Salé, entre la Grande-Bretagne et Maroc. N. S. II. 53.

vril Arrangement entre les cours de Vienne et de Munich concernant les constructions pour les salines sur le Salzach. N. S. I. 251.

uin Bulle datée de Rome, par laquelle le Pape Pie VI accorde au Roi de Sardaigne le droit de nommer aux Evêchés de Casal, Acqui et Alexandrie. N. S. II. 76.

uill. Convention conclue à Roemhild entre les maisons ducales de Saxe-Gotha, Saxe-Meiningen, Saxe-Hildbourghausen et Saxe-Cobourg-Saalfeld sur plusieurs points qui concernent leurs rapports reciproques et particulièrement sur la conservation de la succession linéale dans la succession des parens collateraux. N. S. I. 254.

9 Août. Lettre autogr. adressée à l'Electeur Frédéric Auguste de Saxe par Léopold II, Empereur d'Allemagne et Réponse de l'Electeur. N. S. I. 273.

oût Instruction pour les Envoyés de l'Electeur de Saxe accrédités aux cours étrangères. N. S. I. 274.

1794.

23 Mai — Traité sign
l'Autriche e
République

1795.

Contrat de
Théodor, El
Palatinat et
Josephe Joh
triche.

1796.

24 Juin — Traité entre l
Hambourg (E

22 Août — Traité de pai
la République
grave de Bade

10 Oct. — Traité de pai
la République
Siciles (Extrait

1800.

Tome Page

in Traité de navigation et de commerce, signé à Fez, entre la Grande-Bretagne et l'Empire de Maroc. N. S. II. 102.

in Traité de paix signé à Tripoli, entre la République française et le Bey de Tripoli. N. S. II. 121.

Traité signé à Alger, entre la Grande-Bretagne et Alger. N. S. II. 99.

1801.

ars Traité signé 1801 à Alger, entre la Grande-Bretagne et le Dey d'Alger. N. S. II. 101.

1803.

in Traité conclu à Ansbach entre la Prusse, et la Bavière, pour mettre fin aux différends concernant les limites des provinces prussiennes en Franconie et des Etats de Bavière. N. S. I. 281.

1805.

pt. Traité d'alliance conclu à Würzbourg entre Napoléon, Empereur des Français, Roi d'Italie et l'Electeur de la Bavière et du Palatinat. N. S. I. 315.

Convention secrète signée à Potsdam entre la Russie et la Prusse. N. S. I. 316.

1806.

ril Déclaration de la Grande-Bretagne contre la Prusse sur l'occupation des Pays Hanovériens effectuée par celle-ci, d'après une convention conclue entre le Maréchal Duroc et le Comte de Haugwitz à Schoenbrunn après la bataille d'Austerlitz. N. S. III. 1.

toraie, par
Ministre des
la Prusse.

... Août Traité d'alliar
tre la Prusse e

1807.

18 Déc. Déclaration de
contre la décl
St. Petersbour
gagemens secre
le traité de la

1808.

... Janv. Traité de comm
et la Perse.

10 Févr. Déclaration de
contre la Suède.

1809.

14 Janv. Traité d'amitié
entre la Grande-E
d'Espagne. (Texte

1811.

Tome Page

ai Acte du Parlament d'Angleterre, pour mettre à l'exécution les dispositions du Traité d'amitié, de commerce et de navigation avec le Prince Régent de Portugal. N. S. II. 188.

1812.

lars Ordonnance du Duc de Mecklenbourg-Schwerin, portant abolition du droit d'aubaine en faveur des sujets français. N. S. II. 204.

ıi Traité signé à Tunis, entre la Grande-Bretagne et le Dey de Tunis. N. S. II. 205.

lai Traité signé à Tripoli, entre la Grande-Bretagne et la Régence de Tripoli. N. S. II. 206.

ill. Convention signée à Buckebourg, entre la Princesse-régente de Lippe-Detmold et le Prince de Schaumbourg-Lippe, pour soumettre les différends subsistans entre eux concernant la souveraineté sur le baillage de Blomberg, à un jugement par arbitre. N. S. II. 210.

ll. Convention signée à Buckebourg entre les mêmes, sur un Intermisticum jusqu'à la décision de leurs différends relativement à la Souveraineté du baillage de Blomberg. N. S. II. 212.

ll. Convention signée à Buckebourg entre les mêmes, sur la cession du baillage d'Alverdissen en faveur de la maison de Lippe-Detmold. N. S. II. 214.

c. Ordonnance de la Princesse-régente de Lippe-Detmold, portant abolition du droit d'aubaine et de détraction en faveur des sujets français. N. S. II. 219.

droit d'auba
çais.

18 Déc. Ordonnance
Schwarzbour
tant abolitio
et de détracti
français.

18 Déc. Articles conv
saires britann
quatre points
du Traité de
dres.

1813.

22 Janv. Ordonnance d
portant abolitic
et de détractio
pire français.

12 Juin — 29 Déc. No
Ministre plénipc
de-Bretagne à l

1813.

Tome Page

Mémorandum concernant la Hollande adressé aux Monarques alliés contre la France par le cabinet de St. James. N. S. I. 326.

1814.

r. Convention signée à Londres entre la Grande-Bretagne et l'Espagne, concernant les navires récapturés. N. S. II. 240.

il Articles additionnels au Traité du 14 Janvier 1814 entre la Grande-Bretagne et le Danemarc, signés à Liège. N. S. II. 244.

il Articles séparés et secrets du Traité de Paris. N. S. I. 329.

n Protocole d'une Conférence des Plénipotentiaires de la Grande-Bretagne, de l'Autriche, de la Russie et de la Prusse. N. S. I. 330.

n Décret du Roi de Portugal, daté de Rio-Janeiro, pour le rétablissement des relations commerciales entre le Portugal et la France. N. S. II. 245.

n Ordre circulaire du Ministre de la Marine de Portugal, daté de Rio-Janeiro et adressé aux gouverneurs des ports de mer et des domaines ultramontains, pour l'admission des bâtimens français. N. S. II. 246.

in Protocole sur la tradition de la Principauté d'Aschaffenbourg à la Bavière. N. S. I. 331.

29 Juill. Déclarations réciproques du Prince de Benevent et du Comte de Palmella, concernant le rétablissement des relations commerciales entre la France et le Portugal. N. S. II. 247.

1814.		Tom.
22 Sept.	Protocole séparé d'une conférence tenue à Vienne par les Plénipotentiaires de l'Autriche, de la Grande-Bretagne, de Russie et de Prusse.	N. S. I.
3 Oct.	Extrait d'un mémoire adressé aux hautes puissances réunies au Congrès de Vienne par les Vicaires généraux de Gand, en absence et suivant l'intention expresse du Prince de Broglie, Evêque de Gand.	N. S. II.
14 Oct.	Correspondance particulière confidentielle de Lord Castlereagh avec l'Empereur Alexandre.	N. S. I.
16 Nov.	Note portant des plaintes sur la marche des délibérations au Congrès de Vienne, adressée aux premiers Plénipotentiaires de l'Autriche et de la Prusse par les Plénipotentiaires de Wurtemberg.	N. S. II.
22 Nov.	Réponse des Princes de Metternich et de Hardenberg à la note précédente.	N. S. II.
17 Nov.	Lettre du Prince de Metternich, comme président de la réunion des Plénipotentiaires des huit Puissances qui ont signé le traité de Paris, au Marquis de St. Marsan, Plénipotentiaire de Sardaigne.	N. S. I.
... Nov.	Extrait d'une Note concernant la Pologne, adressée de la part des Plénipotentiaires de la Grande-Bretagne au Congrès de Vienne (présentée par Lord Stuart et probablement communiquée à l'Autriche seule).	N. S. II.
... Nov.	Déclaration du ci-devant Roi de Suède Gustave IV présentée aux	

		Tome	Page
	Puissances européennes rassemblées au Congrès de Vienne.	N. S. I.	346.
c.	Billet adressé au Prince de Metternich par le Prince de Hardenberg.	N. S. I.	349.
c.	Protestation adressée au Congrès de Vienne par le Comte de Bentheim-Steinfurt contre la cession faite 1729 par la maison de Bentheim-Tecklenbourg de ses droits sur les comtés de Tecklenbourg et de Lingen.	N. S. III.	41.
c.	Bref par lequel S. S. Pie VII. accorde au Roi de Sardaigne les fruits des biens ecclesiastiques du Piémont, pour pourvoir aux besoins des personnes ecclésiastiques.	N. S I.	351.
c.	Petition au nom des habitans des Principautés d'Ansbach et Baireut, adressée au Congrès de Vienne.	N. S. I.	354.
éc.	Billet du Prince de Hardenberg au Prince de Metternich.	N. S. I.	356.
éc.	Lettre du Prince de Talleyrand à Lord Castlereagh, dans laquelle il demande que le Royaume de Naples soit rendu à son légitime Souverain.	N. S. I.	359.
éc.	Lettre du Prince de Talleyrand au Prince de Metternich, concernant l'affaire de la Saxe.	N. S. I.	361.
éc.	Note des Plénipotentiaires du Prince souverain des Pays-Bas aux Plénipotentiaires de l'Autriche, de la Grande-Bretagne, de Russie et de Prusse.	N. S. I.	357.
éc.	Réglements du gouvernement français relativement au commerce d'esclaves sur les côtes d'Afrique.	N. S. II.	249.

1815.

3 Janv. Traité secret d
clu à Vienne
tagne, la Fran
la Russie et la

12 Janv. Note circulaire
de Vienne par
lativement au
logne.

19—30 Janv. et 21 Fév.
nipotentiaires
et d'Autriche à

21 et 22 Janv. Traités
tre la Grande-
gal (Textes orig
tugaise).

31 Janv. Déclaration des
la Russie, conce
d'un Système fe
allemande, ad-

		Tome	Page
	la Grande-Bretagne, la France et l'Autriche.	N. S. I.	376.
évr	Projet d'une Déclaration finale des huit Puissances signataires de l'acte du Congrès de Vienne (attribué à M. Fréd. de Gentz).	N. S. I.	385.
ırs	— 27 Mai. Actes concernant les affaires de la Saxe au Congrès de Vienne.	N. S. I.	388.
lars	Notification faite au Prince de Talleyrand par le Prince de Metternich, relativement à la réunion des Vallées de la Valteline, de Chiavenna et de Cormio aux Etats d'Autriche en Italie.	N. S. I.	427.
Mars	Lettre écrite à Louis XVIII Roi de France, par le Grand-Seigneur, en réponse à celle que, lors de son avènement au trône le dit Roi avait adressée à ce Prince.	N. S. II.	259.
Mars	Protocole de la Séance du Congrès de Vienne pour le renouvellement du Traité de Chaumont.	N. S. I.	428.
ſars	Invitation faite à la France pour adhérer à ce Traité.	N. S. I.	430.
ril	— 10 Juin Actes concernant les arrangemens territoriaux entre l'Autriche et la Bavière.	N. S. I.	431.
Avr.	Lettre du Ministre des relations extérieures de Napoléon dans les cent jours (Duc de Vicence) adressée au Comte de Montgelas, Ministre des relations extérieures en Bavière.	N. S. I.	443.
lai	Lettre du Pape (Pie VI) au Roi de Sardaigne, dans laquelle S. S. permet à celui-ci l'aliénation des biens		

1815.

	ecclesiastiques pour faire face aux dépenses de la guerre contre la France. N. S. II
22 Mai	Convention conclue à Turin entre la Grande-Bretagne et la Sardaigne, pour mettre la ville de Gênes et ses fortifications en état de défense. N. S. I.
31 Mai	Article séparé du Traité conclu à Vienne le 31 Mai 1815 entre la Prusse et le Nassau. N. S. I.
1 Juin	Convention conclue à Vienne entre l'Autriche et la Sardaigne pour règler tout ce qui a rapport aux objets militaires à l'occasion de la guerre contre la France. N. S. I.
4 Juin	Conférence des Plénipotentiaires d'Autriche, de la Grande-Bretagne, de France, de Russie et de Prusse, pour prendre une détermination relativement aux sept Isles Joniennes. N. S. I.
11 Juin	Protestation du Comte Alexis de Bentheim-Steinfurt contre la soumission, stipulée dans l'acte du Congrès, de sa maison et de ses possessions à la souveraineté de la Prusse et contre l'article 14 de l'acte de la fédération allemande. N. S. I
12 Juin	Convention signée à Vienne concernant des arrangemens territoriaux entre l'Autriche et la Prusse. N. S. I.
14 Juin	Convention entre les Commissaires d'Autriche et de Sardaigne, sur l'entretien des troupes autrichiennes de passage dans les Etats du Roi de Sardaigne, en exécution de la Convention du 1 Juin 1815. N. S. I.

		Tome	Page
oût	Bref, par lequel S. S. Pie VII accorde au Roi de Sardaigne l'aliénation de biens ecclésiastiques pour faire face aux dépenses de la guerre contre la France.	N. S. I.	464.
oût	Convention signée à Londres entre la Grande-Bretagne et les Pays-Bas (Texte original hollandais).	N. S. II.	263.
éc.	Acte de remission à la Sardaigne de la partie de la Savoie conservée à la France par le Traité de Paris du 30 Mai 1814, et rendue à la Sardaigne par celui du 20 Novembre 1815.	N. S. I.	468.
	Réclamation du Comte Josephe François de Salm - Reifferscheid - Dyck adressée aux Plénipotentiaires de la Prusse au Congrès de Vienne.	N. S. III.	42.
).	**1816.**		
ars	Convention conclue à Cassel entre le Roi de Prusse, l'Electeur de Hesse et le Landgrave de Hesse - Rotenbourg.	N. S. I.	470.
lars	Traité signé à Turin entre la Sardaigne, la confédération Suisse et le Canton de Genève.	N. S. I.	473.
lars	Déclaration du Plénipotentiaire de la confédération Suisse et du Canton de Genève sur la dotation du Curé de l'église catholique de Genève.	N. S. I.	484.
vril	Traité signé à Alger, entre la Grande-Bretagne et le Dey d'Alger, avec un article additionnel du 20 Mai.	N. S. II.	270.
vril	Traité de paix signé à Alger entre la Sardaigne et le Dey d'Alger.	N. S. I.	485.

29 Avril Déclaration du
tant abolition
sonniers de gu

29 Avril Traité de paix
la Sardaigne et

29 Avril Déclaration du
tre fin à l'esclav

8 Juin Acte d'accession
au Traité dit d
signé à Stupinis

15 Juin Procès verbal
Duché de Savoi
Genève, en exéc
Turin du 16 Ma

17 Juin Bref, par lequel
met qu'on se ser
Abbayes de Staf
pour former le d
de Sardaigne Ma

10 Août Acte de confirmati
tion des Puissance
20 Novembre 181

		Tome	Page
	Piémont et le Duché de Gènes sous le gouvernement français.	N. S. I.	508.

1817.

ny.	Convention signée à Turin entre le Roi de Sardaigne et le Duc de Modène, pour l'abolition du droit d'aubaine.	N. S. I.	511.
r.	Convention signée à Turin entre le Roi de Sardaigne et le Duc de Modène, pour l'extradition reciproque des malfaiteurs.	N. S. I.	514.
r.	Convention signée à Turin entre le Roi de Sardaigne et le Duc de Modène, pour l'extradition reciproque des déserteurs.	N. S. I.	518.
vr.	Ordre royal donné à Rio-Janeiro, défendant l'admission des bâtimens espagnols dans les ports du Portugal et du Brésil pour le trafic d'esclaves.	N. S. II.	276.
l.	Traité signé à Turin entre le Roi de Sardaigne et l'Archiduchesse Marie Louise, Duchesse de Parme et Plaisance, pour l'abolition du droit d'aubaine.	N. S. I.	521.
l.	Convention signée à Turin entre les mêmes, pour l'extradition réciproque des malfaiteurs.	N. S. I.	523.
l.	Convention signée à Turin entre les mêmes pour l'extradition réciproque des déserteurs.	N. S. I.	528.
ill.	Bulle, par laquelle S. S. Pie VII approuve la circonscription des Diocèses des Etats du Roi de Sardaigne, avec érection d'Archevêchés et d'Evêchés.	N. S. I.	531.

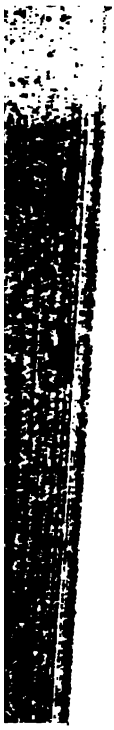

Convention c
néral des pos
des Pays-Ba

23 Sept. Traité signé à
de-Bretagne-e
tion de la trai
originaux en
pagnole).

10 Oct. Déclaration du
tant défense au
Tunésiens d'e
d'Angleterre et
nes et de crois
tie quelconque
de la Grande
lande.

23 Oct. Traité signé à
de Madagascar e
tagne et le Roi
l'abolition du co

23 Oct. Proclamation du
pour l'exécution

		Tome	Page
	des articles de protection accordée par la Sardaigne à la Principauté de Monaco.	N. S. II.	348.
c.	1817—11 Févr. 1818 Conférences entre les Plénipotentiaires de l'Autriche, de la France, de la Grande-Bretagne, de la Prusse et de la Russie, tenues à Londres, relativement à la traite des nègres.	N. S. III.	48.
3.	**1818.**		
mv.	Convention signée à Florence entre le Roi de Sardaigne et le Grand-duc de Toscane, pour l'abolition du droit d'aubaine.	N. S. II.	354.
Janv.	Décret du Roi de Portugal daté de Rio-Janeiro, sur la punition des personnes qui s'occupent du trafic d'esclaves.	N. S. II.	357.
Janv.	Convention signée à Sarzane, entre le Roi de Sardaigne et la Duchesse de Massa et Carara, pour l'abolition du droit d'aubaine.	N. S. II.	366.
Janv.	Convention signée à Sarzane, entre les mêmes, pour l'extradition réciproque des malfaiteurs.	N. S. II.	368.
Janv.	Convention signée à Sarzane, entre les mêmes, pour l'extradition réciproque des déserteurs.	N. S. II.	373.
ars	Déclaration du Bey de Tripoli, portant l'ordre le plus strict donné aux Capitaines de tous les vaisseaux Tripolitains, de ne pas croiser près d'aucun port des Etats du Roi de la Grande-Bretagne et de n'approcher pas du canal d'Angleterre.	N. S. II.	376.

1818.

3 Mai Convention signée à Turin, entre le Roi de Sardaigne et le Roi des Deux Siciles, pour l'abolition du droit d'aubaine et de détraction. N. S. II

4 Juill. Articles additionnels à la convention conclue le 25 Avril 1818 entre la Grande-Bretagne et la France, signés à Paris. N. S. II

20 Juill. Convention signée à Rome, entre le Pape Pie VI et le Roi de Sardaigne, pour l'abolition du droit d'aubaine et de détraction. N. S. II

24 Oct. — 19 Nov. Actes et conférences entre les Plénipotentiaires des cinq cours au Congrès d'Aix-la-Chapelle, concernant la traite des nègres. N. S. II

20 Nov. Loi donnée dans le Royaume des Pays-Bas, contenant des dispositions pénales, pour empêcher et réprimer la traite des nègres. N. S. I.

20 Nov. Loi promulguée dans les Pays-Bas contenant des dispositions pénales pour la répression et l'empêchement du commerce des noirs. N. S. II

1819.

1819.

7 Janv. Convention entre le Royaume des Pays-Bas et le Grand-Duché de Hesse relativement à l'abolition réciproque du droit de détraction et de l'impôt d'émigration. Conclue à Francfort sur Mein. N. S. III

28 Sept. Circulaire du Cabinet de Berlin adressée à ses ambassadeurs, ministres et agens diplomatiques près les Cours étrangères sur l'état politique de l'Allemagne. N. S. III

		Tome	Page
	Acte d'accession du Roi de Sardaigne à la Convention conclue à Aix la Chapelle, le 9 Octobre 1818, entre la France d'une part et l'Autriche, la Grande-Bretagne, la Russie et la Prusse de l'autre part, signé à Londres.	N. S. II.	384.
	Pièces, concernant un projet secret d'établir un trône royal dans l'Amerique du Sud en faveur du Prince de Lucques.	N. S. III.	129.
D.	**1820.**		
Mars	Traité de limites signé à Courtray entre la France et les Pays-Bas.	N. S. I.	587.
Mai	Convention signée à Cassel entre l'Electeur de Hesse et le Landgrave de Hesse-Rotenbourg, conclue sous la médiation de la Prusse en exécution du Traité du 16 Octobre 1815.	N. S. I.	561.
Mai	Convention signée à Cassel entre le Prince eléctoral de Hesse et le Landgrave de Hesse-Rotenbourg, pour la cession de Ratibor et Rauden en Silésie en faveur du dernier.	N. S. I.	567.
Mai	Convention signée à Cassel entre l'Electeur de Hesse et le Landgrave de Hesse-Rotenbourg, pour régler les indemnisations stipulées en faveur du dernier dans les Traités du 16 Octobre 1815 et du 4 Mars 1816.	N. S. I.	573.
Mai	Acte du Prince électoral de Hesse, portant son adhésion à deux articles séparés de la convention conclue entre l'Electeur de Hesse et le Land-		

de Hesse à ce

26 Juill. Ordonnance r
relative au dr
cevoir sur le
unis dans les

25 Août Convention en
principauté de
l'abolition recip
traction.

25 Août Convention sign
la France et
Bade sur l'établ
reaux d'octroi d
entre Bâle et S

11 Oct. Article additionn
rivoux au Traité
bre 1817, entre
et le Roi de Ma
lition du commer

11 Oct. Proclamation de
Madagascar, &c.

		Tome	Page
	nés des colonies étrangères où leur introduction directe de l'Afrique est permise.	N. S. I.	593.
vril	Ordonnance du Roi des Français concernant le droit de tonnage à percevoir sur les bâtimens des Etats-unis dans les ports de la France	N. S. I.	590.
oût	Ordonnance de S. M. le Roi de Danemarc concernant les droits et les privilèges des agens consulaires des puissances étrangères en Danemarc	N. S. VII.	3.
ept.	Déclaration concernant l'abolition du droit d'aubaine entre la confédération Suisse et le royaume des Deux-Siciles.	N. S. VII.	4.
	Articles du Traité d'alliance, conclu entre la France et la confédération Suisse le 27 Septembre 1803, qui, en suite de la proposition faite par le Ministre plenipotentiaire de France en Suisse, le 16 Octobre 1820 et de la déclaration donnée par le Directoire fédéral au nom des Etats de la Suisse, le 3 Mars 1821, sont maintenus provisoirement (non obstant l'expiration dudit Traité) jusqu'à l'époque de la conclusion d'une nouvelle Convention entre les deux Etats	N. S. II.	394.
	1822.		
anv.	Article séparé et additionnel signé à Naples à la convention pour l'abolition du droit d'aubaine et de détraction, conclue 3 Mai 1818 entre le Roi des Deux-Siciles et le Roi de Sardaigne.	N. S. II.	378.
lai	Déclaration du Bey de Tunis, por-		

vagabonds.

10 Sept. Traité entre
l'Iman de Mu

24 Nov. Memorandum
propos des co
senté au Cong
Duc de Welli
Grande-Bretag

... Nov. Mémoire sur la
senté au Congr
Plénipotentiaire

10 Déc. Convention entr
et l'Espagne, co
qu'on fait des r

31 Déc. Articles additior
la Grande-Breta
pour la répressio
ves, signés à Br

. . . Mémoire sur la p
écrit en 1822 po
lin par un de se
ques à Francfort.

. . . Note verbale de
de France

		Tome	Page
	tagne et les Pays-Bas pour la Répression du trafic d'esclaves.	N. S. I.	612.
r.	Convention entre le Danemarc et le grand duché de Mecklenbourg-Strelitz, concernant l'extradition reciproque des déserteurs et des conscrits réfractaires.	VII.	7.
rs	Convention entre le Danemarc et la Suède concernant la reception reciproque des criminels et des vagabonds en Danemarc et en Norvège.	VII.	14.
lars	Texte original espagnol de la convention signée à Madrid entre l'Espagne et la Grande-Bretagne pour l'accommodement des reclamations anglaises envers l'Espagne.	N. S. I.	614.
lars	Texte original en langue portugaise des articles additionnels à la convention entre le Portugal et la Grande-Bretagne, conclue à Londres le 28 Juillet 1817, concernant l'abolition de la traite des nègres, signés à Lisbonne.	N. S. I.	618.
·il	Convention entre le Danemarc et le grand duché de Mecklenbourg-Schwerin, concernant l'extradition réciproque des criminels et des conscrits réfractaires.	VII.	16.
vril	Convention entre la Hesse électorale et la principauté de Waldeck concernant la réception réciproque des vagabonds.	VII.	23.
lai	Circulaire de la chancellerie Danoise concernant le traitement des corsaires étrangers.	VII.	26.
lai	Déclaration concernant l'abolition réciproque du droit d'aubaine entre la		

d'esclaves.

14 Juin — Lettre circ
Evêques d
daigne, co
server pou
stiques com
cès civils e
tribunaux s

15 Juillet / 29 Septbre. — Déclaration
ciproque du
tre la confé
duché de H

... Oct. — Lettre de Lo
adressée à
pagne.

18 Nov. — Ordre du C
nique, porta
bâtimens ha
de prendre d
de la Grande

1824.

1 Janv. — Déclaration d

		Tome	Page
iv.	Articles explicatifs et additionels conclus entre la Grande-Bretagne et l'Empire de Maroc et signés à Fez, pour le renouvellement et la confirmation du Traité subsistant depuis le 14 Juin 1801.	N. S. I.	624.
nv.	Déclaration concernant l'abolition réciproque du droit de détraction entre le Danemarc et le duché d'Oldenbourg.	VII.	30.
évr.	Déclaration concernant l'abolition réciproque du droit de détraction entre le Danemarc et la ville libre et anséatique de Hambourg.	VII.	31.
irs	Convention entre la Hesse électorale et le duché de Saxe-Meiningen, concernant la réception réciproque des vagabonds.	VII.	34.
lars	Ordre du Conseil de S. M. Britannique portant exemtion de certains bâtimens Hamburgeois de l'obligation de prendre des pilots dans les ports de la Grande-Bretagne.	N. S. II.	403.
lars	Le même ordre relativement aux bâtimens danois.	N. S. II.	404.
ars / rr.	Déclaration entre la Hesse électorale et le grand-duché de Saxe-Weimar, concernant la réception réciproque des vagabonds.	VII.	36.
lars	Traité entre la Grande-Bretagne et les Pays-Bas, relativement aux Indes orientales. Textes originaux anglais et hollandais.	N. S I.	628.
Mars	Notes dont le Traité précédent a été accompagné.	N. S. I.	638.

Signé à Lond
Prusse. Tex

24 Avril Déclaration c
tion de certai
merce anglais
qu'ici dans le

24 Avril Déclaration e:
concernant le
le Royaume d

17 Mai Articles additio
Mai 1767, con
de Maroc et l
général, charg
au camp de l'I
Wuarga.

25 Mai Ordre du Cons
nique, pour ré
cevoir des bâti
ports de la Gr

25 Mai Ordre du Cons
nique pour ré
bles par les bât
leurs cargaison
tanniques

		Tome	Page
	cevoir des bâtimens hanovriens dans les ports de la Grande-Bretagne. N. S.	II.	407.
ain	Déclaration de la part de la Grande-Bretagne et de Hanovre concernant la reciprocité du commerce. N. S.	II.	408.
ain	Traité de commerce et de navigation signé à Londres entre le Danemarc et la Grande-Bretagne. Texte original en langue française. N. S.	I.	654.
ain	Ordre du Conseil de S. M. Britannique, pour régler les droits à percevoir des bâtimens de Norvège et de leurs cargaisons dans les ports de la Grande-Bretagne. N. S.	I.	650.
ain	Ordre du Conseil de S. M. Britannique, pour régler les droits à percevoir des bâtimens danois et de leur cargaisons dans les ports britanniques. N. S.	I.	658.
ain	Ordre du Conseil de S. M. Britannique, pour régler les droits à percevoir des bâtimens Hambourgeois et de leurs cargaisons dans les ports de la Grande-Bretagne. N. S.	II.	409.
ll.	Traité de limites entre l'Hanovre et le royaume des Pays-Bas.	VII,	379.
ill.	Déclaration de la Suède sur l'abolition de certains droits auxquels le commerce anglais avait été soumis jusqu'ici dans les ports de Norvège. N. S.	I.	653.
ill.	Déclaration du Dey d'Alger sur le renouvellement de la paix avec la Grande-Bretagne. Traduction anglaise officielle de l'original arabe. N. S.	I.	660.
oût	Décret du Roi des Pays-Bas relativement aux droits payables sur les		

1824.		Tom
	articles importés par des bâtimens anglais.	N. S. I.
14 Août	Ordre du Conseil de S. M. Britannique pour régler les droits à percevoir des bâtimens de Brème et de leurs cargaisons dans les ports de la Grande-Bretagne.	N. S. I
14 Août	Le même Ordre relativement aux bâtimens de Lubeck.	N. S. I
3 Oct.	Traité de paix, d'amitié, de navigation et de commerce entre les Etats-unis de l'Amérique septentrionale et la république de Colombie (Traduction française authentique).	N. S. II
19 Oct.	Ordre du Conseil de M. S. Britannique portant exemtion de certains bâtimens de Brème de l'obligation de prendre des pilots dans les ports de la Grande-Bretagne.	N. S. I
15 Nov.	Traité entre la France et Tunis signé au Bardo de Tunis pour le renouvellement des capitulations et articles de paix et confirmation de celles-ci.	N. S. I
27 Nov.	Convention entre la France et le Grandduché de Bade signée à Paris, pour le transport des lettres et échantillons de marchandises.	N. S. I
23 Déc.	Loi renfermant des mesures ultérieures pour la répression et l'extinction du trafic d'esclaves, promulguée dans les Pays-Bas,	N. S. I
26 Déc.	Firman de l'Iman de Sana en Arabie en faveur des Français.	N. S. I

1825.

1825.		
$\frac{16}{28}$ Févr.	Convention conclue à S. Petersbourg entre la Russie et la Grande-B	

		Tome	Page
	tagne concernant les limites de leurs possessions respectives sur la côte du nord-ouest de l'Amérique septentrionale et la navigation de l'Océan pacifique (Texte original français). N. S.	II.	426.
ırs	Loi contenant les procédés à observer dans la condemnation des bâtimens pour le trafic d'esclaves, promulguée dans les Pays-Bas. N. S.	II.	430.
il	Convention entre la Prusse et la Saxe royale en exécution du 1er paragraphe du XXIIème article de la convention principale conclue entre ces deux puissances le 28 Août 1819 concernant les fondations pieuses.	VII.	411.
ril	Traité d'amitié, de commerce et de navigation signé à Bogota entre la Colombie et la Grande-Bretagne. (Texte original espagnol). N. S.	II.	431.
i	Déclarations échangées à Paris entre le Baron de Damas, Ministre des affaires étrangères de France et M. Camacho, Ministre des affaires étrangères du Mexique. N. S.	I.	671.
ai	Articles additionnels conclus à Fetz entre la France et le Maroc portant renouvellement des Traités subsistants entre les deux Empires. N. S.	I.	670.
ll.	Convention de limites entre la France et la Bavière.	VIII.	1.
ıt.	Déclaration du Bey de Tunis, portant que le 12 Article de la convention conclue le 24 Février 1824 avec les Etats-unis de l'Amérique septentrionale, ne renferme aucun préjudice au 2d article du Traité conclu avec l'Amiral anglais Freemantle. N. S.	II.	444.

dans le roya
Saxe et pour
particuliers i

6 Nov. 1825— 13 Fév. diplomatique l'Amérique se présentée au

15 Nov. Edit par lequ de Portugal, a qu'il reconnois Pedro, comme comme prince

6 Déc. Convention ent royale concern ciproques des f et du duché d

28 Déc. Convention entr royale concerna dations locales e yaume et dans l comprises dans la convention

		Tome	Page
rr.	Convention entre le grand-duché de Bâde et celui de Hesse concernant le commerce sur les frontières respectives des deux états.	VII.	38.
vr.	Ordonnance du Roi de France qui préscrit l'accomplissement des conditions de réciprocité stipulées par une convention du 26 Janvier 1826 à l'égard de la navigation britannique.	N. S. II.	450.
vr.	Décret du Roi des Pays-Bas relativement aux droits payables des articles importés en bâtimens anglais.	N. S. II.	451.
ars	Convention de commerce et de navigation, signée à Londres entre la Grande-Bretagne et la Suède. (Textes originaux anglais et suedois).	N. S. II.	453.
ars	Acte du Parlement d'Angleterre en exécution des Traités de commerce conclus avec Buenos-Ayres, Colombie et autres Pays de l'Amérique.	N. S. II.	466.
ril	Protocole relatif aux affaires de la Grèce, signé à St. Petersbourg entre la Russie et la Grande-Bretagne.	VII.	40.
vril	Déclaration du Bey de Tunis, par laquelle il nie d'avoir connaissance quelconque d'une outrage faite au pavillon anglais, en violation des Traités existans avec la Grande-Bretagne et par laquelle il donne en même temps l'assurance de prendre des mesures pour prévenir le renouvellement d'un fait semblable.	N. S. II.	468
Avril	Convention entre le grand-duché de Bâde et le royaume de Wurtemberg, concernant le commerce sur		

1826.		Tom
	les frontières respectives des deux états.	V
3 Mai	Ordre du Conseil de S. M. Britannique, accordant le privilége de trafiquer avec les colonies anglaises aux bâtimens de la Prusse.	N. S. I
20 Mai	Ordonnance du Roi de Prusse plaçant le commerce et la navigation de la Grande-Bretagne sur le pied des nations les plus favorisées.	N. S. I
19 Juin 1826 — 2 Oct. 1828.	Négociations entre la Grande-Bretagne et les Etats-unis de l'Amérique septentrionale sur l'extradition des esclaves fugitifs et déserteurs.	N. S. I
24 Juin	Récès principal de liquidation entre le Danemarc et l'Hanovre concernant le duché de Lauenbourg.	VI
7 Août	Circulaire du gouvernement Autrichien touchant le commerce d'esclaves et le mauvais traitement qu'on leur aurait fait éprouver.	N. S. II
30 Août	Convention entre la Bavière et la principauté de Reuss-Greitz concernant l'obligation au service militaire par rapport aux emigrations.	V
10 Sept.	Décret du Roi des Pays-Bas, concernant la navigation sur le Rhin.	N. S. II
21 Sept.	Décret du pouvoir exécutif de la république de Colombie concernant le commerce sur les côtes de Guagiri, de Darien et de Mosquitos.	VI
4 Oct.	Ordonnance du Roi de France relative à l'exécution du Traité de commerce et de navigation conclu avec l'Empire de Brésil.	N. S. II

Tome Page

Convention conclue entre le royaume des Pays-Bas et les royaumes de Suède et de Norvège à l'égard d'une abolition réciproque du droit de détraction. VII. 78.

déc. Traité d'amitié, de commerce et de navigation entre la Grande-Bretagne et les Etats-Unis du Mexique, avec deux articles additionnels. VII. 80.

nov. 1826 — 1 Févr. 1827. Correspondance diplomatique entre le Comte de Münster et le Prince de Metternich. N. S. III. 221.

nov. Convention signée à Rio de Janeiro entre la Grande-Bretagne et le Brésil, sur l'abolition de la traite des nègres. (Texte original portugais). N. S. II. 476.

déc. Dépêche du Comte Pozzo di Borgo, Ministre plénipotentiaire de la Russie à Paris, adressée au cabinet de St. Petersbourg sur la situation de la France. N. S. III. 245.

déc. Dépêche du Comte Pozzo di Borgo concernant l'Espagne et le Portugal, adressée au Comte de Nesselrode à St. Petersbourg. N. S. III. 251.

déc. Traité d'amitié, de commerce et de navigation entre des Etats-unis de l'Amérique septentrionale et les Isles de Sandwich. X. 1.

1827.

janv. Traité entre l'Hanovre et la ville libre et anséatique de Brême, concernant les rapports de commerce et de navigation et l'établissement d'un port sur la Geeste et le Weser. VII. 100.

1827.		Tom
11 Janv.	Dépêche adressée par le Comte de Nesselrode à Mr. de Ribeaupierre, Envoyé extraordinaire de la Russie à Constantinople.	N. S. II
14 Janv.	Instruction adressée par le cabinet de St. Petersbourg à Mr. de Severin, Envoyé de la Russie auprès de la confédération helvétique.	N. S. II
19 Janv.	Déclaration concernant l'abolition du droit de détraction et de la gabelle d'émigration entre les Etats-Unis de l'Amérique septentrionale et le duché d'Oldenbourg.	VI
19 Janv.	Convention entre S. M. le Roi de la Grande-Bretagne et S. A. R. l'infante régente de Portugal.	VII. 11
23 Janv.	Déclaration concernant les mesures concertées entre la Prusse et le duché de Brunsvic pour empêcher les délits forestiers dans les forêts limitrophes.	VI
30 Janv.	Traité pour régler les limites entre la France et le grand-duché de Bâde (Extrait).	VI
... Janv.	Dépêche du Comte de Nesselrode adressée au Prince de Lieven à Londres relative aux affaires de la Péninsule.	N. S. III
16 Févr. — 1 Nov.	Correspondance diplomatique du cabinet de St. James relative aux Vaudois, sujets protestans du Roi de Sardaigne.	N. S. III
3 Mars	Publication concernant l'admission réciproque des sujets de l'électorat de Hesse et du royaume de Bavière au privilège des pauvres de faire plaider leurs causes gratis.	VII.

		Tome	Page
ars	Déclaration concernant l'abolition de la gabelle d'émigration et du droit de détraction entre le Wurtemberg et la Sardaigne.	VII.	131.
lars	Convention entre la France et la Bavière pour l'extradition des déserteurs.	VII.	132.
lars	Convention entre le grand-duché de Hesse d'une part et la Russie et la Pologne de l'autre, concernant l'abolition du droit de détraction.	VII.	137.
ars	Traité de commerce et de navigation entre S. M. le Roi de Suède et de Norvège d'une part et S. M. le Roi de Prusse de l'autre.	VII.	138.
ars	Convention entre l'Hanovre et la ville libre et anséatique de Hambourg, concernant la réstitution des fraix de justice en cas d'extradition de criminels.	VII.	142.
ars	Déclaration signée entre le royaume de Saxe et le duché de Saxe-Altenbourg concernant les rapports féodaux et de jurisdiction entre les deux etats.	VII.	143.
ril	Dépêche confidentielle du Comte Pozzo di Borgo, adressée au Comte de Nesselrode sur les affaires de la Péninsule.	N. S. III.	283.
ril	Bulles concernant l'érection de l'archevêché de Fribourg en Brisgau, de l'évêché de Rottenbourg en Wurtemberg et de Limbourg sur Lahn en Nassau, données le 16 Août 1821 et le 11 Avril 1827 et publiées en Bâde le 16 Octobre 1827, en Wur-		

1827.		Tome
	temberg le 24 Octobre et en Nassau le 9 Octobre de la même année.	VII.
12 Avril	Traité de commerce et de douanes entre la Bavière et le Wurtemberg.	VII.
28 Avril	Traité entre le Wurtemberg et la principauté de Hohenzollern-Sigmaringen, concernant les rapports de jurisdiction.	VII.
8 Mai	Ordonnance de S. M. Catholique relative aux consuls et vice-consuls étrangers en Espagne.	VII
12 Mai	Convention entre la Sardaigne et plusieurs cantons Suisses, au sujet des établissemens réciproques, avec les actes y relatifs.	VII.
18 Mai	Déclarations entre le Danemarc et la Russie, relativement à l'abolition du droit de détraction.	VII.
22 Mai	Convention entre le grand-duché de Saxe-Weimar et la principauté de Schwarzbourg-Sondershausen, concernant la réception réciproque des vagabonds.	VII
28 Mai	Convention entre la Suède et la Porte ottomanne, qui accorde aux bâtimens Suédois et Norvegiens le privilège de naviguer sur la mer noire.	VII
29 Mai	Déclaration signée entre les Pays-Bas et la Suède et la Norvège relativement à l'extradition des matelots déserteurs.	VII
30 Mai	Convention entre la France et la Suisse concernant les établissemens réciproques, avec les actes y relatifs.	VII.
13 Juin	Déclaration relative à l'admission réciproque des ouvriers, signée à Ber-	

		Tome	Page
	lin par les Plénipotentiaires de France et de Prusse.	N. S. II.	478.
	Traité d'amitié, de navigation et de commerce conclu entre le royaume des Pays-Bas et les Etats-Unis du Mexique.	VII.	230.
	Traité de commerce et de navigation entre l'Autriche et le Brésil.	VIII.	225.
	Concordat entre le Pape et le royaume des Pays-Bas, avec les Bulles et autres pièces y rélatives.	VII.	242.
	Convention préliminaire de commerce et de navigation, conclue à Londres entre les Etats-unis de Mexique et le Royaume de Hanovre.	VIII.	50.
	Texte original et officiel espagnol.	N. S. II.	480.
	Traité entre le Wurtemberg et la principauté de Hohenzollern-Hechingen, concernant les rapports de juridiction.	VII.	270.
	Circulaire du Directeur-général des douanes en France, portant réglement provisoire des conditions sous lesquelles sont admis dans les ports du Royaume, les navires mexicains ainsi que leurs cargaisons.	N. S. II.	481.
	Acte du Parlement Britannique pour mettre en exécution la convention conclue avec l'Empereur du Brésil sur l'abolition finale du commerce d'esclaves en Afrique.	N. S. II.	483.
	Acte du Parlement Britannique pour mettre en exécution le Traité conclu entre la Grande-Bretagne et la Suède relativement au commerce d'esclaves.	N. S. II.	487.

Grèce, conclu
tagne, la Franc
à Londres

9 Juill. Traité d'amitié,
commerce entre
et S. M. l'Emp
un article addi
1828.

11 Juill. Déclaration en
France pour t
qui s'est élevé
Leyen.

11 Juill. Convention ad
grand-duché de
duché de Hess
lits forestiers et

12 Juill. — 12 Déc. Ac
latifs aux affair

19 Juill. Traité d'amitié,
commerce entre
Etats-Unis du

		Tome	Page
	Convention entre la Grande-Bretagne et les Etats-Unis de l'Amérique septentrionale concernant le territoire de la côte nord-ouest de l'Amerique.	VII.	477.
ût	Traité entre les Etats-Unis de l'Amérique septentrionale et les Chippeways, les Menomonies et les Winnebagos.	IX.	1.
ût	Convention entre la France et le Duché de Parme resultant des lettres du Baron de Damas, Ministre des affaires étrangères de France et du Comte de Neiperg, chargé du même Ministère à Parme.	N. S. I.	678.
—	Déclaration concernant le renouvellement de la convention d'étappes conclue entre la Prusse et la principauté de Lippe-Detmold le $\frac{18\ \text{Juin}}{15\ \text{Août}}$ 1818.	VII.	270.
ût	Ordre de cabinet de S. M. le Roi de Prusse relatif à la conclusion d'un arrangement avec les différens états de la confédération Germanique pour la protection commune des droits des auteurs et des libraires contre la contrefaçon.	VII.	294.
ût	Traité d'amitié et de commerce entre la Grande-Bretagne et le Brésil.	VII.	479.
ût	Convention entre l'Hanovre et la ville libre et anséatique de Brème, concernant l'exécution des dispositions des articles XI. XIII. et XIV. du traité du 18 Janvier 1827.	VII.	295.
pt.	Déclaration du ministère Prussien concernant un arrangement pris entre la Prusse et l'Hanovre pour la protection des droits des auteurs et des libraires contre la contrefaçon.	VII.	302.

1827.		Tom
12/20 Sept.	Traité entre le grand-duché de Bade et la principauté de Hohenzollern-Sigmaringen pour régler les rapports de jurisdiction.	VII
18 Sept.	Déclaration du ministère Prussien concernant un arrangement pris entre la Prusse et la Hesse grand-ducale pour la protection des droits des auteurs et des libraires contre la contrefaçon.	VII
19 Sept.	Traité entre les Etats-Unis de l'Amérique septentrionale et les Pattawatamies.	IX
24 Sept.	Déclaration du ministère Prussien concernant un arrangement concerté entre la Prusse et la principauté de Schaumbourg-Lippe pour la protection des droits des auteurs et des libraires contre la contrefaçon.	VII
27 Sept.	Déclaration du ministère Prussien concernant un arrangement pris entre la Prusse et le duché d'Oldenbourg pour la protection des droits des auteurs et des libraires contre la contrefaçon.	VII
29 Sept.	Convention de cartel, conclue entre le duché de Saxe-Altenbourg et celui de Saxe-Gotha.	VII
29 Sept.	Convention entre la Grande-Bretagne et les Etats-Unis de l'Amérique septentrionale, relative à l'arbitrage sur les points litigieux du cinquième article du traité de Gand.	VII.
4 Oct.	Déclaration du ministère Prussien concernant un arrangement concerté entre la Prusse et le duché de Brunsvic pour la protecti	

		Tome	Page
	auteurs et des libraires contre la contrefaçon.	VII.	326.
	Déclaration du ministère Prussien concernant un arrangement pris entre la Prusse et la principauté de Schwarzbourg-Sondershausen pour la protection des droits des auteurs et des libraires contre la contrefaçon.	VII.	327.
ct.	Convention entre le grand-duché de Saxe-Weimar et le duché de Saxe-Meiningen, concernant les frais de justice en matières criminelles.	VII.	329.
ct.	Traité conclu à Constantinople entre la Porte Ottomane et le Royaume des deux Siciles.	N. S. I.	678.
ct.	Traité entre l'Espagne et la Porte Ottomane concernant la navigation et le commerce de la mer noir.	VII.	496.
ct.	Déclaration du ministère Prussien concernant un arrangement pris entre la Prusse et la ville libre et anséatique de Lubec pour la protection des droits des auteurs et des libraires contre la contrefaçon.	VII.	330.
ct.	Déclaration du ministère Prussien concernant un arrangement concerté entre la Prusse et la principauté de Lippe-Detmold pour la protection des droits des auteurs et des libraires contre la contrefaçon.	VII.	332.
ct.	Déclaration du ministère Prussien concernant un arrangement pris entre la Prusse et la ville libre et anséatique de Brème pour la protection des droits des auteurs et des libraires contre la contrefaçon.	VII.	333.
Oct.	Déclaration du ministère Prussien concernant un arrangement pris entre		

entre la Pr
pour la pr
auteurs et
contrefaçon.

6 Nov. Déclaration
concernant u
la Prusse et
la protection
et des librair

7 Nov. Déclaration
concernant u
entre la Prus
de Mecklenbo
protection de
des libraires

16 Nov. Traité entre le
rique septentri

17 Nov. Traité de com
entre le Brésil
anséatiques de
et de Brème.

22 Nov. Déclaration d

		Tome	Page
	des auteurs et des libraires contre la contrefaçon.	VII.	508.
v.	Déclaration du ministère Prussien concernant un arrangement concerté entre la Prusse et le grand-duché de Mecklenbourg-Strelitz pour la protection des droits des auteurs et des libraires contre la contrefaçon.	VII.	509.
v.	Déclaration du ministère Prussien concernant un arrangement concerté entre la Prusse et le duché de Saxe-Cobourg et Gotha pour la protection des droits des auteurs et des libraires contre la contrefaçon.	VII.	355.
v.	Convention entre la Hesse grand-ducale et le duché de Nassau concernant les insinuations judiciaires.	VII.	357.
c.	Déclarations entre la confédération Suisse et S. M. le roi de Danemarc concernant l'abolition du droit de détraction et de la gabelle d'émigration.	VII.	358.
c.	Déclaration du ministère Prussien concernant un arrangement concerté entre la Prusse et le Danemarc pour la protection des droits des auteurs et des libraires contre la contrefaçon.	VII.	511.
éc.	Déclaration du ministère Prussien concernant un arrangement concerté entre la Prusse et le Danemarc pour la protection des droits des auteurs et des libraires contre le contrefaçon, tant dans la monarchie Prussienne que dans les duchés de Holstein, de Lauenbourg et de Schleswic.	VII.	513.
éc.	Convention d'amitié, de commerce et de navigation entre les républiques		

1827.		Tome
	anséatiques de Brème, Lubeck et les Etats-Unis d'Amérique avec un article additionnel du 4 Juin 1828.	VII.
. . . .	Actes relatifs à la transplantation de 40,000 Arméniens de la province Persane d'Aderbaidschan en Russie.	N. S. III

1828.

1828.		
4 Janv.	Déclaration du ministère Prussien concernant un arrangement entre la Prusse et le grand-duché de Bâde pour la protection des droits des auteurs et des libraires contre la contrefaçon.	VII.
5 Janv.	Déclaration entre la Saxe royale et le Wurtemberg concernant les frais de justice en matières criminelles.	VII.
8 Janv.	Déclaration du ministère Prussien concernant un arrangement entre la Prusse et le duché de Saxe-Altenbourg pour la protection des droits des auteurs et des libraires contre la contrefaçon.	VII.
8 Janv.	Déclaration du ministère Prussien concernant un arrangement entre la Prusse et la principauté de Hohenzollern-Hechingen pour la protection des droits des auteurs et des libraires contre la contrefaçon.	VII.
9 Janv.	Déclaration du ministère Prussien concernant un arrangement entre la Prusse et le duché d'Anhalt-Bernbourg pour la protection des droits des auteurs et des libraires contre la contrefaçon.	VII.
10 Janv.	Déclaration du ministère Prussien concernant un arran	

		Tome	Page
	Prusse et les principautés de Reuss-Schleitz et de Reuss-Lobenstein pour la protection des droits des auteurs et des libraires contre la contrefaçon.	VII.	524.
nv.	Convention entre l'Hanovre et le grand-duché d'Oldenbourg concernant les rapports de navigation et de douanes.	VIII.	62.
nv.	Convention entre le grand-duché de Mecklenbourg-Strelitz et le grand-duché de Mecklenbourg-Schwerin, concernant l'égalité des droits à observer réciproquement entre les ouvriers des deux grand-duchés.	VIII.	72.
nv.	Traité conclu entre les Etats-Unis de l'Amérique septentrionale et les Etats-Unis de Mexique pour la fixation des limites respectives des deux pays.	XII.	264.
il	Article additionnel au Traité précédent.	XII.	270.
nv.	Convention entre le Danemarc et la Russie concernant le salut maritime entre les vaisseaux de guerre des deux puissances.	VIII.	73.
nv.	Déclaration du ministère Prussien concernant un arrangement entre la Prusse et le grand-duché de Saxe-Weimar pour la protection des droits des auteurs et des libraires contre la contrefaçon.	VII.	526.
nv.	Déclaration du ministère Prussien concernant un arrangement entre la Prusse et la ligne ainée de Reuss-Plauen, pour la protection des droits des auteurs et des libraires contre la contrefaçon.	VII.	528.

Déclaration
concernant l
vention du
la procedure
pour un ter

25 Janv. Déclaration c
entre la Pr
par rapport

Janv. — 12 Mars Acte
aux affaires d

7 Févr. Déclaration
concernant un
Prusse et le d
gen pour la
des auteurs e
la contrefaçon.

11 Févr. Traité entre le
rique septentrio
Miamis.

14 Févr. Traité de com
entre la Prusse
de Hesse

		Tome	Page
	merce et de navigation avec la ville libre de Brème.	VIII.	79.
vr.	Traité de paix entre la Russie et la Perse conclu et signé à Tourkmantschaï.	VII.	564.
vr.	Convention de commerce et d'amitié entre S. M. le Roi de Suède et de Norvège d'une part et S. M. l'Empereur de toutes les Russies de l'autre.	VII.	572.
vr.	Convention entre le duché de Nassau et la ville libre de Francfort pour empêcher les délits forestiers, de chasse et de pêche sur les frontières respectives.	VIII.	77.
ırs	Convention entre le Wurtemberg et le duché de Saxe-Meiningen concernant les frais de justice en matières criminelles et de concours des créanciers.	VII.	593.
ırs	Conventions entre le Wurtemberg et la Saxe royale, le grand-duché de Saxe et le duché de Brunsvic concernant les fraix de justice en matières criminelles.	VII.	594.
ars	Convention entre l'Electorat de Hesse et le grand-duché de Saxe-Weimar-Eisenach, concernant l'extradition des criminels et autres rapports de juridiction criminelle.	VII.	595.
rs il	Convention entre les grand-duchés de Hesse et de Bade, concernant l'exécution reciproque des jugements rendus dans les deux états.	VIII.	230.
lars	Convention entre le Wurtemberg et le grand-duché de Hesse concernant les frais de justice en matières civiles.	VII.	600.

	boursement matières cri
2 Avril — 12 Juin	Convention e la principau nant les déli et de pêche.
26 Avril	Traité de con entre S. M. l S. M. l'Empe
... Avril	Note du Lor Marquis de P du Portugal.
1 Mai	Traité de com entre la Prus d'Amérique.
6 Mai	Traité entre le rique septentri
8 Mai — 24 Févr.	Déclaration m Prusse et le du pour la protec auteurs et des

		Tome	Page
	siatiques du Piémont envers les finances royales.	N. S. II.	506.
ai	Convention entre l'Hanovre et le grand-duché de Saxe-Weimar-Eisenach, concernant l'extradition des criminels.	VII.	622.
ai	Traité entre la Hesse grand-ducale et le duché de Nassau pour faciliter le commerce du baillage Nassovien de Reichelsheim.	VIII.	85.
ai	Concordat conclu entre le Saint-Siège et les cantons Suisses de Berne, de Lucerne, de Zug et de Soleure pour réorganiser l'évêché de Bâle.	IX.	17.
a	Convention entre la Prusse et la Saxe royale, concernant le couvent de Joachimstein près de Radmeritz.	VII.	627.
in	Dépêche réservée de Mr. de Tatitcheff, Ambassadeur de la Russie à Vienne, transmise à St. Petersbourg sur le projet d'exciter en Gallice un esprit de nationalité.	N. S. III.	337.
l.	Traité principal entre l'Autriche, la Prusse, la Bavière, l'Electorat de Hesse et la ville libre de Francfort, concernant la répartition des dépenses et dettes centrales du ci-devant grand-duché de Francfort, et des dépenses et dettes départementales de Fulda.	VIII.	6.
t	Déclaration échangée entre les gouvernemens des Pays-Bas et de Prusse par rapport à la prolongation de la convention de cartel, conclue entre les dits gouvernemens le 11 Juin 1818 pour le terme de six années.	VII.	638.
ll.	Traité de paix entre la république de Bolivia et la république de Pérou.	VII.	639.

ration Suisse con
réciproque des c

17 Juill. Traité entre la I
d'Anhalt-Köthen
concernant la fi
réciproques du p

17 Juill. Traité entre la P
d'Anhalt-Köthen
concernant les ra
douanes et du co

18 Juill. Traité entre la Fr
ration Suisse, conc
de voisinage, de ju

25 Juill. Convention de ca
et la France.

26 Juill. Convention entre
ligne cadette de B
cernant la jurisdi
de concours des c

6 Août Traité entre l'ami
Mehemet-Aly-pach
tion de la Morée

		Tome	Page
ût	Convention conclue entre la France et le Brésil, relative aux indemnités à donner à des sujets français pour la valeur des cargaisons et navires français saisis et capturés par l'escadre brésilienne de la rivière de la Plata, et définitivement condamnés par les tribunaux du Brésil.	VIII.	56.
ût	Convention signée à Rio-de-Janeiro entre la France et le Brésil, au sujet des bâtimens français capturés et condamnés et aux indemnités à donner aux proprietaires.	N. S. I.	681.
ût	Article additionel signé entre la France et le Brésil, le 21 Août 1828, à l'effet de fixer d'une manière précise le sens de l'article 21 du traité d'amitié, de navigation et de commerce du 8 Janvier 1826.	VIII.	60.
ût	Traité entre les Etats-Unis de l'Amérique septentrionale et la tribu des Widnebagos, et les tribus unies des Patawatamies, des Chippewas et des Ollawas.	IX.	30.
ût	Traité de paix entre le Brésil et la république des provinces unies de Rio de la Plata.	VII.	686.
t.	Convention entre les trois amiraux et le plénipotentiaire d'Ibrahim Pascha concernant l'embarquement de ses troupes.	IX.	32.
pt.	Traité entre les Etats-Unis de l'Amérique septentrionale et les Patawatamies.	IX.	33.
pt.	Traité de commerce conclu entre l'Hanovre, la Saxe royale, la Hesse électorale, la Saxe grand-ducale, le		

Schleiz, la prin
bourg-Rudolst
de Brème et de

26 Sept. Réglement de d
le Wurtemberg
principautés de H
gen et de Hohen

20 Sept. Traité concernan
la Saxe royale, l
les duchés d'Alte
Gotha et de Sa
principautés de R
bourg-Rudolstad

4 Oct. Traité de comme
entre la Prusse
et anséatique de
et de Hambourg

7 Oct. Déclaration mini
d'une convention
entre la Prusse
de Hesse.

28 Oct. Convention entre l
et l'Espagne pou
finitif des réclan

		Tome	Page
	Déclaration relative aux mesures concertées entre la Prusse et le grand-duché de Mecklenbourg-Schwerin pour empêcher les délits forestiers dans les forêts limitrophes.	VII.	763.
v.	Déclaration des cours de Londres, de Paris et de Petersbourg sur la protection à accorder à la Morée et aux Cyclades.	IX.	53.
v.	Convention entre la Russie et la Bavière concernant l'extension réciproque de la franchise du droit de détraction sur le royaume de Pologne.	VII.	765.
v.	Convention entre le Wurtemberg et le duché de Saxe-Altenbourg concernant les fraix de justice en matières criminelles.	VII.	766.
v.	Dépêche très reservée du Comte Pozzo di Borgo transmise au Comte de Nesselrode à St. Petersbourg relativement aux évènemens de la campagne en Turquie.	N. S. III.	340.
c.	Traité entre la Hesse électorale d'un côté et la Saxe grand-ducale, les duchés de Saxe-Meiningen et de Saxe-Cobourg-Gotha de l'autre côté concernant les rapports mutuels de commerce.	VII.	767.
éc.	Traité de paix, d'amitié, de commerce et de navigation entre les Etats-Unis de l'Amérique septentrionale et le Brésil.	IX.	54.
éc.	Convention entre l'Autriche et la Bavière concernant la liquidation et la compensation des arrérages et des dettes dans les pays cédés réciproquement.	IX.	68.

haven.

20 Déc. Traité d'amiti
commerce enti
Brésil.

25 Déc. Traité d'acces
de Schwarzbo
traité de comn
le 24 Sept. 18

25 Déc. Traité ultérie
principauté de
dershausen au
conclu à Cassel

28 Déc. Explication du
l'Empereur Nico
de Mr. de Novosil
périale dans le ro

30 Déc. Convention entr
pagne fixant le
dues par l'Espag
ventions des 29
30 Juin et 10 D
manière de les a

.... Traité d'amitié

	Tome	Page
iv. Déclaration signée à Copenhague entre le Danemarc et la Russie, concernant le Salut de mer.	N. S. I.	688.
Note du Comte d'Aberdeen adressée au Marquis de Barbacena sur les affaires du Portugal.	N. S. III.	395.
Dépêche réservée de Mr. de Tatitcheff, transmise au cabinet de St. Petersbourg sur les affaires de la Turquie.	N. S. III.	397.
r. Lettre de l'Empereur de Russie à sa Majesté l'Empereur d'Autriche sur les affaires de la Turquie.	N. S. III.	400.
r. Dépêche du Comte de Nesselrode à Mr. de Tatitcheff à Vienne sur les affaires de la Turquie.	N. S. III.	401.
rr. Déclaration donnée au Porte-au-Prince par le gouvernement de Haïti, concernant la réciprocité de commerce et de navigation avec la ville libre de Brème.	N. S. I.	690.
rr. Dépêche ultérieure du Comte de Nesselrode à Mr. de Tatitcheff sur les affaires de la Turquie.	N. S. III.	402.
rr. Dépêche du Comte de Nesselrode adressée au Grand-Duc Constantin à Varsovie sur le même objet.	N. S. III.	407.
rr. Traité de paix entre la Colombie et le Pérou.	IX.	77.
ril Convention entre le grand-duché de Bade et le grand-duché de Hesse, concernant l'exécution réciproque des jugemens rendus par les tribunaux des deux états contre les sujets respectifs.	IX.	81.
Traité d'amitié, de navigation et de commerce signée à Londres entre le		

27 Mai — Traité de com
entre la Prusse
ducale d'une pa
Wurtemberg d

27 Mai — Traité de comm
entre la Hesse
grand-ducale.

30 Mai — Traité de mari
Empereur du R
Amélie de Leu

$\frac{1}{13}$ Juin — Dépêche du Pri
Comte de Mat
adressée au Co
Ministre des a
St. Petersbourg.

4 et 5 Juin — Rapport at
Nicolas par le g
ses entrevues
Metternich.

6 Juin — Note verbale re
Comte Krasinski
ternich.

8 Juin — Rapport ultérieu

		Tome	Page
	Bas et la république de Colombie conclu à Londres.	IX.	576.
in	Ordonnance du gouvernement Hanovrien concernant l'abolition du droit de détraction par rapport aux héritages exportés dans le royaume de France.	VIII.	109.
in	Décret rendu à Rio-Janeiro par Don Pedro, Empereur du Brésil, qui crée une nouvelle régence chargée d'administrer le royaume de Portugal au nom de la Reine Donna Maria.	N. S. II.	536.
in	Traité de paix entre le général Juan Lavalle, gouverneur provisoire et capitaine général de Buenos-Ayres, et le commandant général des districts de l'intérieur du pays, Manuel Rosas, signé à Canellas.	VIII.	110.
ll.	Traité entre la Prusse et le duché de Saxe-Meiningen pour faciliter réciproquement le commerce entre leurs sujets respectifs.	VIII.	111.
ll.	Traité entre la Prusse et le duché de Saxe-Cobourg-Gotha, concernant les droits perçus sur la frontière du territoire prussien du commerce du baillage enclavé de Volkenrode, appartenant au duché de Saxe-Cobourg-Gotha.	VIII.	118.
ll.	Traité entre la Prusse et le duché de Saxe-Cobourg-Gotha pour faciliter réciproquement le commerce entre leurs sujets respectifs.	VIII.	124.
ill.	Conventions conclues entre le grand-duché de Saxe-Weimar-Eisenach d'une part, et la Saxe royale, le duché de Saxe-Cobourg-Gotha, le duché de Saxe-		

10 Juill. Trève entre
et de Péro

29 Juill. Traité entre
rique septe
unies des
et des Pot
Prairie du

30 Juill. Convention
l'Autriche et

1 Aout Traité entre
rique septen
bagos, concl

3 Août Traité entre l
rique septentr
conclu à Littl

8 Août Déclaration
ducale d'Olde
arrangement u
et l'Oldenbour
de commerce
10 Janvier 18

17 Août Concordat des c
de Zuric, de S

		Tome	Page
ût	Traité de commerce et de navigation entre les Etats-Unis de l'Amérique septentrionale et l'Autriche conclu à Washington,	IX.	108.
pt.	Traité de paix entre la Russie et la Porte Ottomane, signé à Adrianople.	VIII.	143.
pt.	Traité séparé entre la Russie et la Porte Ottomane rélatif aux principautés de Moldavie et de Valachie, signé à Adrianople.	VIII.	152.
pt.	Capitulation entre le général Espagnol Barradas et le général Mexicain Santa-Anna, signée à Pueblo Viejo près de Tampico.	IX.	120.
pt.	Traité de paix entre la république de Pérou et la république de Colombie.	X.	26.
pt.	Article supplémentaire au traité conclu entre les Etats-Unis et les Delawares du 3 Oct. 1818.	IX.	122.
pt.	Convention entre la Hesse électorale et le duché de Nassau concernant le commerce entre les baillages de Dorheim et de Reichelsheim.	VIII.	156.
t.	Proclamation du Roi des Isles de Sandwich, concernant le traitement des étrangers sur les territoires soumis à sa souveraineté.	N. S. II.	540
ct.	Convention de commerce entre l'Hanovre, la Hesse électorale, la Saxe royale, le grand-duché d'Oldenbourg, le grand-duché de Saxe-Weimar, le duché de Nassau, le duché de Brunsvic et la ville libre de Brème.	VIII.	157.
ct.	Ordonnance de S. A. R. le grand-duc de Hesse concernant la publication des bulles papales: „Provida sol-		

23 Oct. Convention dé
et la France,
pour régler les
respectifs, con
lations des trai
1814 et du 2
ensuite de la
Paris le 11 Ju

30 Oct. Déclaration du
concernant un
la Hesse électo
des droits des a
contre la contr

9 Déc. Firman du Gra
ment au comme
tement des sujets
de la Turquie.

9 Déc. Traité entre la
pautés de Reuss
Lobenstein et
concernant leur a
de douanes Pru

Tome Page

c. Convention de douanes en exécution du traité de commerce et de douanes conclu le 27 Mai 1829 entre la Bavière et le Wurtemberg d'une part et la Prusse et la Hesse grand-ducale de l'autre part. VIII. 180.

bc. Traité entre S. M. le Roi de Prusse et S. A. S. le Landgrave souverain de Hesse, concernant l'accession de ce dernier par rapport au baillage de Meisenheim au système des douanes et des impôts indirects des provinces occidentales de la monarchie Prussienne. VIII. 224.

. Rapport adressé à l'Empereur Nicolas par le général Krasinski sur une audience auprès de l'Empereur d'Autriche. N. S. III. 409.

1830.

iv. Convention entre la Prusse et la Hesse grand-ducale d'un côté et la Bavière et le Wurtemberg de l'autre côté, concernant le commerce sur les frontières respectives. VIII. 232.

anv. Déclaration tenant lieu d'une convention d'étappes renouvelée entre la Prusse et le grand-duché de Saxe-Weimar-Eisenach. IX. 150.

anv. Convention concernant l'exécution du traité de commerce conclu le 27 Mai 1829 entre la Prusse et la Hesse grand-ducale d'un côté et la Bavière et le Wurtemberg de l'autre côté. VIII. 235.

.. Actes relatifs aux griefs de la France contre le Portugal sous le gouvernement de Don Miguel. N. S. III. 570.

concernant l
forestiers dan
27 Févr. Convention s
le Roi de Sa
Modène par l
les traités conc
et la Duchesse
et les disposit
Janvier 1817,
daigne et le l
clarées appliqu
principauté de
2 Mars Décret du Sena
fort concernant
papales: „Provi
dominici gregis
5 Mars — 16 Juill. Corr
tique entre les
et des Tuileries
tion de la Fran
5 Mars Convention ent
Wurtemberg, l
Bade, le grand

		Tome	Page
ırs	Traité entre S. M. le Roi de Prusse et S. A. S. le Duc de Saxe-Cobourg-Gotha, concernant l'accession de la principauté de Lichtenberg au système de douanes des provinces occidentales de la monarchie Prussienne.	VIII.	238.
lars	Convention de cartel entre la Prusse et la Russie et la Pologne.	VIII.	244.
lars	Traité entre la Prusse et le Hanovre concernant les liquidations et les compensations réciproques.	VIII.	256.
lars	Bref de S. S. Pie VIII adressé à l'archevêque de Cologne et aux évêques de Trèves, de Paderborn et de Munster.	XIV.	2.
lars	Instruction de la cour de Rome adressée à l'archevêque de Cologne et aux évêques de Trèves, de Paderborn et de Munster.	XIV.	7.
Mars	Traité de commerce et de douanes entre l'Hanovre, la Hesse électorale, le grand-duché d'Oldenbourg et le duché de Brunsvic.	VIII.	334.
Mars	Convention entre Sa Majesté le Roi de Danemarc et les Etats-Unis d'Amérique.	VIII.	350.
Mars	Déclaration concernant l'abolition du droit de détraction ou de traite-foraine entre l'Hanovre et le canton de Berne.	VIII.	358.
Mars	Pragmatique sanction ou décret royal qui fixe l'ordre de succession à la couronne d'Espagne.	XI.	1.
vril	Déclaration entre la Grand-Bretagne et le grand-duché d'Oldenbourg, concernant l'abolition du droit de détraction entre les deux pays.	VIII.	359.
Avril	— 8 Juin. Correspondance relative à la négociation d'un traité de commerce		

de Marmora
à Constantin

20 Avril — 31 Juill. pation d'Alg

7 Mai Traité de cor entre les Eta septentrionale

2 Juin Déclaration c droit de détra et l'Autriche.

5 Juill. Convention er de l'armée frar dey d'Algèr, c de la ville d'A

10 Juill. Convention ent Bade et celui les délits fores limitrophes.

10 Juill. Convention entr le royaume de duché de Saxe- la réduction de certaines march

		Tome	Page
Il.	Convention entre la Grande-Bretagne et Buenos-Ayres pour régler certaines réclamations de sujets de la Grande-Bretagne contre le gouvernement de Buenos-Ayres.	X.	42.
Il.	Déclaration entre la Saxe royale et la Bavière concernant la protection à accorder reciproquement aux auteurs et aux libraires contre la contrefaçon.	VIII.	373.
ill.	Traité entre la Prusse et le grand-duché d'Oldenbourg, concernant l'accession de la principauté de Birkenfeld au système de douanes prussien.	VIII.	375.
ill.	Traité de navigation entre la Prusse et le grand-duché d'Oldenbourg.	VIII.	385.
ill.	— 18 Sept. Actes concernant le changement de la dynastie régnante en France.	XI.	191.
ìt	Traité signé à Tunis et conclu par M. Lesseps entre la France et la Régence de Tunis.	XIV.	13.
ût	Convention entre les grand-duchés de Hesse et de Bade, concernant la répression des délits forestiers dans les deux états.	VIII.	387.
oût	Teneur essentielle de la convention conclue entre la France et la régence de Tunis.	IX.	169.
oût	Traité de navigation et de commerce entre la France et la régence de Tripoli.	X.	52.
ept.	Convention de cartel entre le grand-duché de Hesse et la Bavière.	VIII.	388.
ept.	Dépêche de Sir Charles Bagot à Lord Aberdeen.	X.	62.
ept.	Proclamation du président des Etats-Unis de l'Amérique septentrionale		

$\frac{27}{28}$ Sept. Traité entre
Choctaws, co
Creek.

30 Sept. Convention e
de Cobourg,
Schwarzbourg
cernant la ré
et des gens sa

Sept. — Déc. Actes et d
rélatifs à la sép
d'avec la Holla

5 Oct. Convention ent
Sardaigne, conc
droit de détracti

5 Oct. Note adressée a
par M. Falck.

15 Oct. Extrait d'une dé
Bagot à Lord A

17 Oct. Réponse du Com
note lui adressée

21 Oct. Note ultérieure

		Tome	Page
	provisoire de la Belgique à la conférence de Londres.	X.	85.
ov.	Dépêche adressée au Comte d'Aberdeen par M. Falck.	X.	81.
ov.	Lettre adressée à la conférence de Londres par M. M. Cartwright et Bresson.	X.	84.
ov.	Note adressée à la conférence de Londres par le gouvernement des Pays-Bas.	X.	90.
ov.	Projet d'une lettre de la part de la conférence de Londres à ses commissaires à Bruxelles.	X.	91.
ov.	2de protocole de la conférence de Londres.	X.	87.
ov.	3me protocole de la conférence de Londres.	X.	87.
ov.	Acte du gouvernement provisoire de la Belgique renfermant son consentement à la suspension d'armes proposée par la conférence de Londres.	X.	92.
ov.	Note du gouvernement belge à la conférence de Londres.	X.	153.
ov.	Note verbale adressée par le gouvernement belge aux commissaires de la conférence de Londres.	X.	94.
ov.	Ordonnance concernant l'immunité d'impôts des ministres étrangères dans le royaume de Saxe.	VIII.	396.
ov.	Note adressée au Vicomte Palmerston par M. Falck.	X.	93.
ov.	4me protocole de la conférence de Londres.	X.	93.
ov.	Instruction adressée par la conférence de Londres à ses commissaires à Bruxelles.	X.	95.

1830.		Tom
30 Nov.	Déclaration concernant l'abolition du droit de détraction entre le Danemarc et le duché de Schleswic d'un côté et la ville libre et anséatique de Lubec de l'autre côté.	VII
1 Déc.	Lettre du Vicomte Palmerston à Lord Ponsonby à Bruxelles.	X
3 Déc.	Dépêche de Sir Charles Bagot au Vicomte de Palmerston.	X
5 Déc.	Note verbale adressée aux commissaires de la conférence de Londres par le gouvernement belge.	X
5 Déc.	Dépêche de Sir Charles Bagot au Vicomte de Palmerston.	X
5 Déc.	Dépêche ultérieure de Sir Charles Bagot au Vicomte de Palmerston.	X
5 Déc.	Troisième dépêche de Sir Charles Bagot.	X
6 Déc.	Notes verbales adressées au gouvernement belge par les commissaires de la conférence de Londres.	X
7 Déc.	Extrait d'une lettre de Lord Palmerston à Sir Charles Bagot à la Haye.	X
7 Déc.	Lettre de M. Cartwright à Bruxelles au Vicomte de Palmerston.	X
7 Déc.	Lettre de Lord Ponsonby à Bruxelles au Vicomte de Palmerston.	X
7 Déc.	Lettre ultérieure de Lord Ponsonby au Vicomte de Palmerston.	X
10 Déc.	Note adressée à la conférence de Londres par M. Falk.	X
10 Déc.	Seconde note adressée à la conférence de Londres par M. Falk.	X
10 Déc.	5me protocole de la conférence de Londres.	

		Tome	Page
Déc.	Lettre du Vicomte de Palmerston à Sir Charles Bagot à la Haye.	X.	119.
Déc.	Déclaration du gouvernement provisoire de la Belgique portant adhésion au protocole du 17 Nov. de la conférence de Londres.	X.	121.
Déc.	Note secrète annexée à la déclaration précédente.	X.	132.
Déc.	6me protocole de la conférence de Londres.	X	120.
Déc.	7me protocole de la conférence de Londres.	X.	124.
Déc.	Lettre des plénipotentiaires de la conférence de Londres à leurs commissaires à Bruxelles.	X.	126.
Déc.	Note adressée au Vicomte de Palmerston par M. Falk.	X.	127.
Déc.	Lettre du Vicomte de Palmerston à Sir Charles Bagot à la Haye.	X.	130.
Déc.	Déclaration de la diète fédérale de la Suisse, relative à la neutralité de la confédération suisse en cas de guerre entre les puissances voisines.	X.	60.
Déc.	8me protocole de la conférence de Londres.	X.	132.
Déc.	Lettre des plénipotentiaires de la conférence de Londres aux ministres plénipotentiaires des cinq cours à la Haye.	X.	134.
Déc.	Dépêche de Sir Charles Bagot à la Haye transmise au Vicomte de Palmerston.	X.	135.
Déc.	Dépêche du même au même.	X.	137.
Déc.	Dépêche du même au même.	X.	139.
Déc.	Note des plénipotentiaires d'Autriche et de Prusse adressée à la conférence de Londres.	X.	123.

Londres.

4 Janv. Note adress
Londres par
de Nyevelt.

4 Janv. Traité de pa
entre les provi
entre Rios et

6 Janv. Note adressé
par M. de Zu
fermant les b
séparation, pro

6 Janv. Note verbale
merston par le
Pays-Bas à L

9 Janv. 9me protocole
Londres.

9 Janv. Instruction adre
et à M. Besso
conférence de L

10 Janv. Décision du R
les points litigie
traité de Gand
les limites des te
la Grande-Breta

	Tome	Page
nv. Note adressée à la conférence de Londres par les plénipotentiaires des Pays-Bas.	X.	154.
nv. Note adressée à Lord Palmerston par les plénipotentiaires des Pays-Bas.	X.	154.
nv. Note du gouvernement belge remise aux commissaires de la conférence de Londres à Bruxelles.	X.	164.
nv. 10me protocole de la conférence de Londres.	X.	155.
nv. Instruction transmise à Lord Ponsonby et à M. Bresson par la conférence de Londres.	X.	155.
nv. Note verbale adressée aux commissaires de la conférence de Londres par le gouvernement belge.	X.	179.
nv. 11me protocole de la conférence de Londres.	X.	158.
nv. Note présentée à la conférence de Londres par les plénipotentiaires des Pays-Bas.	X.	174.
nv, Convention conclue entre le grand-duché de Hesse et le grand-duché de Bade, concernant l'extradition réciproque des héritages des sujets respectifs.	X.	522.
nv. Convention entre la Bavière, le Wurtemberg et le grand-duché de Saxe-Weimar-Eisenach, concernant la réception du baillage saxon d'Ostheim dans le système de douanes de Bavière et de Wurtemberg.	IX.	193.
nv. 12me protocole de la conférence de Londres, portant les bases destinées à établir la séparation de la Belgique d'avec la Hollande.	X.	164.

31 Janv. Ordre du c
nique déclara
dans l'Isle d

— Janv. Mémoire redi
du 11me pro
de Londres.

Janv. — Juin. Actes et c
relatifs à la sé
d'avec la Holl

1 Févr. Protestation d
les bases établ
tocole de la c
pour la séparat
de la Hollande

1 Févr. 14me protocole
Londres.

4 Févr. Extrait d'une d
Bagot à la Ha
comte de Palme

7 Févr. 15me protocole
Londres.

8 Févr. Extrait d'une dé

	Tome	Page
l'Amérique septentrionale et les Menonies.	X.	358.
vr. Convention de cartel entre tous les états de la confédération germanique.	IX.	205.
vr. Traité entre la Prusse et le grand-duché de Saxe-Weimar, concernant l'accession future du grand-duché au système des douanes des provinces orientales de Prusse.	IX.	210.
vr. Note sur les frontières adressée à Lord Palmerston par les plénipotentiaires des Pays-Bas à Londres.	X.	189
vr. Note verbale adressée aux commissaires de la conférence de Londres à Bruxelles par le gouvernement belge.	X.	192.
vr. 17me protocole de la conférence de Londres.	X.	191.
vr. Instruction pour Lord Ponsonby à Bruxelles.	X.	194.
vr. Refus de Louis Philippe, Roi des Français, d'accepter la couronne de la Belgique en faveur de son second fils, le Duc de Nemours.	X.	195.
vr. 18me protocole de la conférence de Londres.	X.	196.
vr. Lettre adressée aux plénipotentiaires des Pays-Bas à Londres par le Vicomte de Palmerston.	X.	196.
vr. Traité d'amitié, de navigation et de commerce entre la Prusse et le Mexique.	XII.	534.
vr. 19me protocole de la conférence de Londres, renfermant l'exposition du système que la conférence a suivi dans les affaires de la Hollande et de la Belgique.	X.	197.

22 Févr. Lettre adress
membres du c
gères à Bru
sonby.

24 Févr. Décret du cc
relatif à l'ind
belge, à l'ex
d'Orange-Nass
du régent de

25 Févr. Lettre du Vico
Vicomte de Gr
potentiaire de
Paris.

28 Févr. Déclaration co
cation de l'art.
de 1811 entre
duché de Mec
sur l'extradition
gabonds.

28 Févr. Traité entre les
rique septentrio

		Tome	Page
ars	Traité de commerce entre la Bavière, le Wurtemberg et le grand-duché de Saxe-Weimar-Eisenach, avec un cartel des douanes y rélatif.	IX.	222.
ars	Déclaration supplémentaire relative aux mesures concertées entre le gouvernement Prussien et celui de Waldeck en 1822 pour empêcher les délits forestiers. dans les forêts limitrophes.	IX.	251.
ars	Rapport du ministre des affaires étrangères en Bélgique au régent sur la situation des rélations extérieures.	X.	211.
ars	Lettre des plénipotentiaires des 4 cours de la conférence de Londres au plénipotentiaire de la France.	X.	229.
ars	20me protocole de la conférence de Londres.	X.	225.
ors	Convention entre les gouvernemens des états riverains du Rhin et réglement relatif à la navigation du dit fleuve, conclue à Mayence.	IX.	252.
ril	Extrait d'une dépêche de Lord Granville à Paris transmise à Lord Palmerston.	X.	235.
ril	Dépêche adressée au commandant belge à Anvers par le Lieut. Colonel hollandais Rupertus.	X.	238.
ril	Traité d'amitié, de commerce et de navigation entre les Etats-Unis de l'Amérique septentrionale et les Etats-Unis de Mexique	X.	322.
ril	Convention entre le grand-duché d'Oldenbourg et le prince évêque d'Ermeland, concernant l'organisation des affaires diocésaines des habitans catholiques d'Oldenbourg et de Iever.	IX.	313.

cession de
des douanes
tales Prussi

16 Avril Note adress
Londres par

17 Avril Convention e
d'Autriche, d
de Prusse et
conférence à l
forteresses en

17 Avril 21me protocol
Londres.

17 Avril 22me protocole
Londres.

21 Avril Note remise à l
dres par M. Fa

22 Avril Extrait d'une dé
Bagot au Vicom

1 Mai Déclaration min
l'abolition concer
la Prusse de tout
traitement des na
leurs

		Tome	Page
i	Lettre du Vicomte de Palmerston à Sir Charles Bagot à la Haye.	X.	252.
i	Extrait d'une dépêche du Lord Ponsonby transmise au Vicomte de Palmerston.	X.	253.
i	Note présentée à la conférence de Londres par M. Falk.	X.	254.
i	Lettre du Vicomte de Palmerston à Lord Ponsonby à Bruxelles.	X.	256.
i	Note adressée au Baron Verstolk de Soëlen, ministre des affaires étrangères en Hollande, par M. Lebeau, ministre des affaires étrangères en Belgique.	X.	256.
ai	Dépêche du gouvernement militaire de la forteresse fédéral de Luxembourg, envoyée à la comission militaire de la Diète germanique à Francfort s. M.	X.	263.
lai	23me protocole de la conférence de Londres.	X.	259.
lai	Lettre du Vicomte de Palmerston à Lord Ponsonby à Bruxelles.	X.	262.
ai	Traité entre la Prusse, l'Electorat de Hesse, le grand-duché de Hesse, la Bavière, le Wurtemberg et la Saxe royale d'une part, et les états associés à l'union de douanes et de commerce de Thuringue de l'autre part.	XI.	584.
lai	Lettre du Vicomte de Palmerston à Lord Ponsonby à Bruxelles.	X.	262.
lai	Traité entre la Prusse et le duché d'Anhalt-Bernbourg, pour régler les droits de navigation sur la Saale.	IX.	361.
lai	Traité entre la Prusse et le duché		

d'Anhalt-Be
renouvellemer
l'accession des
d'Anhalt-Bern
pôts indirects

17 Mai Extrait d'une
Palmerston au
ville à Paris.

18 Mai Ordre du con
nique déclaran
Harbour dans l
franc.

19 Mai Convention ent
du royaume de
du grand-duch
nant l'accession re
enclaves de l'un
au système de d

20 Mai Arrangement entr
militaire de la vil
forteresse de la
manique, et le go
Belgique

21 Mai 24me protocole de
Londres

		Tome	Page
Juin.	Correspondance diplomatique entre les gouvernemens de France et d'Hayti relative à la nonratification des traités signés à Paris le 2 Avril 1831.	X.	375.
1	Note adressée au président d'Hayti par le Consul général de France résidant au Porte-au-Prince.	X.	375.
n	Lettre du général Chassé au général Belliard.	X.	283.
n	Décret du congrès belge, qui proclame le Prince de Saxe-Cobourg, Roi des Belges.	X.	279.
n	Lettre adressée au secrétaire d'état d'Hayti par le consul général de France.	X.	376.
n	Réponse de M. Inignac, secrétaire d'état Haytien, à la note adressée au président d'Hayti par M. Mollien, consul général de France.	X.	376.
in	Note de M. M. Falk et de Zuylen de Nyevelt remise au Vicomte de Palmerston.	X.	275.
in	25me protocole de la conférence de Londres.	X.	275.
in	Lettre de la conférence de Londres à Lord Ponsonby à Bruxelles.	X.	277.
in	Note de M. M. Falk et de Zuylen de Nyevelt au Vicomte de Palmerston.	X.	276.
in	Lettre ultérieure de la conférence de Londres aux plénipotentiaires des Pays-Bas.	X.	277.
in	Lettre de la conférence de Londres aux plénipotentiaires des Pays-Bas.	X.	277.
uin	Note de M. M. Falk et de Zuylen de Nyevelt présentée à la conférence de Londres.	X.	280.

concernant
prétensions,

14 Juin Traité entre
temberg d'u
Saxe-Cobou
concernant
Saxon, de K
douanes de
temberg.

22 Juin Note de M.
de Nyevelt a
de Londres.

26 Juin Lettre de la
adressée au g

26 Juin Articles prop
à la Hollande
Londres.

26 Juin 26me protocole
Londres.

27 Juin Extrait d'une
de Palmerston

	Tome	Page
ill. Ordre du Conseil de S. M. Britannique déclarant Kings-town dans l'Isle de St. Vincent port franc.	X.	389.
ill. Convention conclue par le contre-amiral Baron Roussin, commandant de l'escadre française dans le Tage et le commandeur portugais Mr. Antonio Vaccio d'Abreu à Castello-Branco.	IX.	466.
ill. Traité entre les Etats-Unis de l'Amérique septentrionale et la tribu indienne des Shawnee.	X.	397.
ill. Ordre du conseil de S. M. Britannique déclarant Basseterre dans l'Isle de St. Christoph port franc.	X.	396.
ill. Déclaration concernant l'extension du traité conclu en 1824 entre la Prusse et le duché de Saxe-Hildbourghausen pour réprimer les délits forestiers dans le forêts limitrophes sur toutes les possessions de S. M. le Roi de Prusse et de S. A. S. le Duc de Saxe-Meiningen.	IX.	470.
- Déc. Actes et documens diplomatiques relatifs à la séparation de la Belgique d'avec la Hollande.	XI.	209.
8 Août. Convention entre le grand-duché de Saxe-Weimar-Eisenach et le duché de Saxe-Altenbourg concernant différens rapports de juris-diction entre les deux états, signée à Weimar et à Altenbourg.	IX.	482.
t Traité entre les Etats-Unis de l'Amérique septentrionale et la tribu indienne des Shawnee.	X.	397.
ût Convention entre la Prusse et le grand-duché de Saxe-Weimar-Eisenach pour l'exécution des articles III.		

1831.		Tome
	et VII. du traité du 11 février et de plusieurs autres dispositions.	IX.
10 Août	Ordre du conseil de S. M. Britannique portant l'extension du privilége de ports francs sur plusieurs ports de l'Isle de Jamaique.	X
20 Août	Traité préliminaire de paix entre les républiques de Pérou et de Bolivia.	X
22 Août	Déclaration concernant la continuation et la modification de la convention d'étappes conclue le 28 Sept. 1818 entre la Prusse et le grand-duché d'Oldenbourg par rapport à la principauté de Birkenfeld.	IX
25 Août	Traité de commerce et de douanes entre la Prusse et la Hesse grand-ducale d'un côté, et la Hesse électorale de l'autre.	IX
9 Sept. — 30 Déc.	Actes et documens diplomatiques relatifs à la séparation de la Belgique d'avec la Hollande.	XI
14 Sept.	Note adressée au Vicomte de Palmerston par le Vicomte d'Asseca, envoyé de Portugal à Londres, avec la réponse du ministre de la Grande-Bretagne.	N. S. II
30 Sept.	Actes concernant la cession de la régence dans la Hesse électorale par l'Electeur régnant Guillaume II. en faveur du Prince électorale Fréderic Guillaume.	X
4 Oct.	Traité d'amitié et de commerce entre la Saxe royale et les Etats-Unis du Mexique conclu à Londres.	IX
7 Oct.	Traité préliminaire de commerce entre l'Hanovre et le duché de Brunsvic, signé	

		Tome	Page
st.	Acte additionnel aux traités entre le Danemarc et la Russie, signé à Copenhague.	IX.	537.
st.	Convention conclue à Brème entre la Grande-Bretagne et la ville de Brème relativement au commerce de harengs.	XIV.	19.
ct.	Convention entre S. M. le Roi de la Grande-Bretagne et S. A. S. le Duc de Brunsvic, concernant les mariages des princes et des princesses de la maison Guelphe.	IX.	540.
r.	Traité définitif de paix et d'amitié entre les républiques de Pérou et de Bolivia.	X.	421.
r.	Traité de commerce entre les républiques de Pérou et de Bolivia.	X.	431.
ov.	Traité pour la séparation definitive de la Belgique d'avec la Hollande, signé à Londres par les plénipotentiaires de l'Autriche, de la France, de la Grande-Bretagne, de la Prusse et de la Russie d'une part et par le plénipotentiaire de la Belgique de l'autre part.	XI.	390.
ov.	Convention entre la Grande-Bretagne et la Russie, pour rénouveler les engagemens contractés en 1815 au sujet de la dette russo-batave, conclue à Londres.	IX.	542.
ov.	Décret portant la séparation de la Nouvelle-Grénade et de Venezuela, proclamé par les représentans des provinces centrales de la Colombie, assemblés en convention.	X.	438.
ov.	Ordre du conseil de S. M. Britannique pour régler les droits à payer des bâtimens autrichiens et de leurs cargaisons dans les ports britanniques.	X.	440.

		Tom
1831.		
30 Nov.	Convention entre la France et la Grande-Bretagne pour la suppression plus efficace du trafic des esclaves, signée à Paris.	IX
30 Nov.	Traité entre la France et la Grande-Bretagne rélatif à la répression de la traite des noirs, conclu à Paris.	IX
30 Nov.	Convention supplémentaire à ce traité conclu à Paris le 22 Mars 1833.	IX
5 Déc.	Ordonnance publiée dans l'Electorat de Hesse, concernant la franchise d'impots pour l'importation de plusieurs produits du royaume de Prusse, du grand-duché de Hesse et de la principauté de Waldeck, en exécution du traité de douanes et de commerce, conclu le 25 Août 1831 avec la Prusse et la Hesse grand-ducale.	X
9 Déc.	Traité entre l'Hanovre et le duché de Brunsvic, concernant l'accession des enclaves brunsvicoises au système des contributions indirectes Hanovrien, signé à Hanovre.	IX
14 Déc.	Convention entre l'Autriche, la Grande-Bretagne, la Prusse et la Russie d'une part, et la Belgique de l'autre part, relative aux forteresses belges.	XI
28 Déc.	Ordonnance promulguée dans l'Electorat de Hesse concernant les impôts à mettre sur les marchandises de l'étranger qui se trouvent le 1 Janv. 1832 dans la province de Hanau et dans les cercles de Fulda et de Hünfeld, en exécution de l'art. 38 du traité de douanes et de comm	

		Tome	Page
	conclu le 25 Août 1831 entre la Hesse électorale d'un côté, et la Prusse et la Hesse grand-ducale de l'autre côté, et conformément à ce qui a été concerté entre les gouvernemens des dits états.	X.	445.
éc.	Publication officielle du tarif de douanes concerté entre la Hesse électorale d'une part, et entre la Prusse et la Hesse grand-ducale de l'autre part, en exécution du traité de douanes et de commerce, conclu le 25 Août 1831 entre les dits états.	X.	495.
éc	Déclaration du cabinet Prussien vis à vis de la cour de Rome.	XV.	817.
éc.	Déclaration réciproque de la Bavière et du Wurtemberg, concernant le transport et la poursuite des criminels.	IX.	574.

1832.

r.	— 21 Mars. Texte complet des actes de ratification du traité concernant la séparation de la Belgique d'avec la Hollande, conclu le 15 Novembre 1831 entre la Grande-Bretagne, la France, l'Autriche, la Russie, la Prusse et la Belgique, de la part des cabinets de Vienne, de St. Petersbourg et de Berlin.	XIII.	15.
r.	Publication du gouvernement de la Hesse électorale dans le but de faciliter les rélations de commerce entre la Hesse électorale d'une part et les royaumes de Bavière et de Wurtemberg de l'autre part.	XI.	414.
nv.	Traités entre les Etats-Unis de		

le Bey de

22 Mars Traité de
l'Electorat
duché de
Bavière et
part.

24 Mars Traité entre
rique septén
dienne des

24 Mars Tarif de do
les Etats-Un
tentrionale d
j'usqu'au 31
formément au
Juillet 1832

20 Avril Traité entre
nique des In
Mourad Ali K
Sinde.

22 Avril Traité supplem

2 Mai Ordre du cons
nique déclaran
l'Isle de Mauri

9 Mai

		Tome	Page
lai	Traité de paix, d'amitié, de commerce et de navigation entre les Etats-Unis de l'Amérique septentrionale et la république de Chile.	XI.	438.
lai	Publication de la Hesse électorale concernant le petit trafic sur les frontières réciproques des territoires de l'association de douanes de la Prusse et des deux Hesses et de celle de la Bavière et du Wurtemberg.	XI.	451.
lai	Convention entre le royaume de Bavière et le grand-duché de Bade, concernant les travaux pour la rectification du cours du Rhin.	XI.	454.
uin	Convention entre la république de Chili et celle de Mexique, pour prolonger le terme fixé dans le traité du 7 Mars 1831 pour l'échange des ratifications du dit traité.	XIII.	19.
uin	Ordonnance du Roi des Français, qui reduit le droit de tonnage à percevoir sur les navires français et anglais venant des ports de la Grande-Bretagne et de ses possessions en Europe.	XI.	457.
uill.	Traité d'amitié et d'alliance entre la république de Pérou et l'état de l'Equateur.	XIII.	23.
uill.	Traité de commerce entre la république de Pérou et l'état de l'Equateur.	XIII.	29.
uill.	Acte du congrès des Etats-Unis de l'Amérique septentrionale concernant les rélations de commerce et de navigation des Etats-Unis avec les		

30 Juill. Convention
l'abolition
détraction e
marc et la
bourg-Lipp

7 Août Circulaire d
des douanes
merce en Da
bâtimens de

15 Août Ordre du co
nique portan
léges de ports
l'isle d'Anguil

1 Sept. Convention ad
de paix, d'an
de navigation
entre les Etats
septentrionale
Chile.

2 Oct. Publication dan
concernant le t
deux Hesses.

4 Oct

		Tome	Page
	des traités pour cet effet, dans les ports de la Grande-Bretagne.	XI.	485.
:t.	Déclaration sur l'abolition réciproque du droit de détraction entre les royaumes de Danemarc et de Wurtemberg.	XVI.	5.
ct.	Convention entre la France et la Grande-Bretagne pour l'exécution du traité du 15 Novembre 1831, concernant la séparation de la Belgique d'avec la Hollande.	XIII.	39.
ct.	Convention relative à la pêche du corail, conclue entre la France et la régence de Tunis.	XIV.	27.
. —	3 Déc. Ordres du conseil de S. M. Britannique pour défendre tout commerce avec les Pays-Bas et pour mettre un embargo sur les bâtimens hollandais dans les ports de la Grande-Bretagne.	XIII.	54.
.	Ordonnance du Roi des Français portant que l'embargo sera mis sur tous les navires hollandais qui se trouvent dans les ports de la France.	XIII.	53.
ov.	Convention entre la France et la Belgique pour l'entrée d'une armée française en Belgique, dans le but d'amener l'évacuation de la citadelle d'Anvers par les troupes de la Hollande.	XVI.	57.
ov.	Convention signée à Copenhague sur l'abolition réciproque du droit de détraction entre le royaume de Danemarc et le duché d'Anhalt-Dessau.	XVI.	7.
ov.	Convention provisoire d'amitié, de		

ministre d
l'Empereur

16 Nov. Arrêté du
l'exclusion
anglais des

3 Déc. Ordre du c
nique décla
town dans l'

4 Déc. Déclaration
l'abolition r
détraction e
Danemarc et

8 Déc. Traité de p
états de la
l'Equateur.

10 Déc. Proclamation
Unis de l'An
la Caroline n

23 Déc. Capitulation d
conclu entre
Gerard et le g
de Chassé.

26 Déc. Traité

		Tome	Page
	précédent, transmise par le cabinet autrichien à celui de la Prusse.	N. S. III.	635.

1833.

v.	Convention entre les royaumes de Saxe et de Bavière sur l'entretien réciproque de leurs sujets dépourvus de moyens de subsistence et tombés malades dans les états respectifs.	XV.	19.
nv.	Message du président Jackson au congrès des États-Unis d'Amérique relativement à l'opposition élevée par la Caroline méridionale.	N. S. III.	667.
nv.	Proclamation du gouvernement britannique de Malte concernant les droits payables par les bâtimens Siciliens.	XIII.	65.
vr.	Traité de paix, d'amitié et de commerce entre la Toscane et la Porte Ottomane.	XIII.	66.
vr.	Convention entre les commissaires des Etats-Unis de l'Amérique septentrionale et les chefs de la nation indienne des Cherokees à l'ouest du Missisippi.	XI.	489.
vr.	Convention entre les commissaires des Etats-Unis de l'Amérique septentrionale et les chefs de la nation indienne des Muskogee ou Creek.	XI.	495.
vr.	Traité entre la compagnie britannique des indes orientales et le Nabob Bahawul Khan, souverain de Bahawulpore.	XV.	10.
v.	— 4 Mai. Pièces concernant l'arrangement entre la Porte Ottomane et Mehemed-Ali, Vice-Roi d'Egypte.	XVI.	10.

commerce
France et la

12 Mars Traité entr
le Maharaja
Schoudschal

28 Mars Traité d'alli
Turin entre
Sardaigne c
baresques.

28 Mars Traité entre l
rique septent
dienne des S

30 Mars Traité de do
l'Electorat de
de Hesse, puis
temberg d'une
de Saxe de l'

30 Mars Traité entre la
de Saxe pour c
les produits in
des deux pays

30 Avril Article explicat
de la convention

		Tome	Page
	bourg, le duché de Saxe-Cobourg-Gotha, la principauté de Schwarzbourg-Sondershausen, la principauté de Schwarzbourg-Rudolstadt et les principautés de Reuss-Schleitz, de Reuss-Greitz et de Reuss-Lobenstein et Ebersdorf.	XI.	574.
ai	Convention entre la Prusse, l'Electorat de Hesse, les Saxe-Weimar-Meiningen-Altenbourg-Cobourg-Gotha, les deux principautés de Schwarzbourg et les trois principautés de Reuss, concernant le trafic du sel.	XII.	554.
ai	Traité entre la Prusse, la Saxe royale et les états associés à l'union de douanes et de commerce de Thuringue, pour l'établissement d'impôts égaux des produits indigènes.	XI.	615.
ai	Cartel de douanes entre la Prusse, les deux Hesses, la Bavière, le Wurtemberg et la Saxe royale d'une part, et les états associés à l'union de douanes et de commerce de Thuringue de l'autre part.	XI.	606.
ai	Convention entre la France et la Grande-Bretagne d'une part, et le royaume des Pays-Bas de l'autre part, dans le but de rétablir entre elles les relations telles qu'elles ont existé avant le mois de Novembre 1832.	XIII.	97.
ai	Publication dans la Hesse électorale concernant le trafic d'objets dont l'importation du grand-duché de Hesse est soumise à un droit.	XII.	557.
ai	Protestation du Roi des deux Siciles contre la reconnaissance de la Princesse Donna Marie Isabelle Louise		

30 Mai Traité entre
duché de S
concernant
et de comm

30 Mai Traité entre
rique septen
dienne des

1 Juin Notification
le 21 Mai 1
Grande-Bret
gouvernement

1 Juin Acte d'adhési
convention co
entre la Franc
et la Holland

8 Juin Traité entre
pauté de Sc
hausen, concer
douanes et de
pôts dont les p
la partie basse
Schwarz

		Tome	Page
in et	29 Oct. Circulaires de la chambre générale des douanes et du collège de commerce en Danemarc relativement aux navires belgiques.	XV.	25.
nin	Traité entre la Prusse et le duché de Saxe-Cobourg-Gotha, concernant les rélations de douane et de commerce et les impôts dont les produits indigènes du district de Volkenrode dans le duché de Saxe-Cobourg-Gotha seront à charger.	XI.	649.
nin	Ordonnance du gouvernement danois, concernant les malfaiteurs et vagabonds exilés du royaume de Hanovre.	XVI.	21.
II.	Traité d'Unkiar-Iskelessi entre la Russie et la Porte Ottomane.	XI.	655.
nill.	Ordonnance royale donnée en Suède relative à l'admission du pavillon belge.	XVI.	22.
ıût	(23 Juill.) Acte portant déclaration d'indépendance de l'église grecque dans le royaume de la Grèce.	XII.	565.
ıoût	— 7 Nov. Ordonnances royales données en France, concernant les Consulats dans l'étranger.	XI.	661.
Août	Acte du Parlement Britannique pour régulariser le commerce à la Chine et aux Indes orientales.	XIII.	115.
Août	Acte du Parlement Britannique pour l'exécution de deux conventions conclues avec la France, concernant la répression de la traite des Noirs.	XIII.	120.
Sept.	Convention entre l'état de New-York et l'état de New-Jersey dans l'Amérique septentrionale, concernant leurs limites territoriales respectives et leur jurisdiction.	XI.	713.

et Potowata

27 Sept. Articles sup
convention.

9 Oct. Convention
l'Amérique se
tribus indien
nees, savoir l
Pawnees loup
cains et les
la rivière de

21 Oct. Tarif de dou
Prusse, l'Elec
grand-duché
et la Bavière
l'autre part.

31 Oct. Articles additi
douanes entre
Hesses d'une p
le Wurtemberg

31 Oct. Articles additic
douanes entre

		Tome	Page
ov.	Convention entre la Hollande et la Belgique conclue à Zonhoven, relativement aux communications militaires de la forteresse de Mastricht et déclaration concernant la navigation de la Meuse	XIII.	134.
23 Déc.	Loi uniforme concertée entre la Saxe-Weimar, Saxe-Meiningen, Saxe-Altenbourg, Saxe-Cobourg-Gotha, Schwarzbourg-Sondershausen, Schwarzbourg-Rudolstadt, Reuss-Greitz, Reuss-Gera et Reuss-Schleitz et Ebersdorf, concernant l'administration des droits d'importation, d'exportation et de transit.	XII.	574.
c.	Ordonnance publiée en Prusse concernant l'agrégation du district d'Erfurt à la ligue des douanes.	XII.	610.
éc.	Instructions générales pour les consuls et agens de commerce des Etats-Unis de l'Amérique septentrionale.	IX.	780.
éc.	Convention signée à Berlin entre la Prusse et le duché de Saxe-Cobourg-Gotha, concernant les relations réciproques de jurisdiction.	XVI.	23.
éc.	Publication dans la Hesse électorale concernant l'agregation du district de Schmalkalden à la ligue des douanes.	XII.	612.
Déc.	Ordonnance publiée dans la Hesse grande-ducale concernant l'admission de la ville de Wimpfen et de la commune de Hohenstadt à la ligue des douanes.	XII.	613.
Déc.	Publication dans la Hesse électorale concernant les modifications et changemens qui auront lieu le 1 Janvier 1834 dans le tarif des douanes.	XII.	615.

communicat
de Wasa c
parvenir pa
naissance d

1834.

1 Janv. **Extrait du t**
en viguer au c
1834.

10 Janv. **Convention s**
Prusse et l'ét
nant l'exécuti
des requisitior
de pauvres.

7 Févr. **Convention p**
subsistans ent
l'Amérique sept

12 Févr. **Convention de**
Copenhague e
Danemarc.

22 Févr. — 20 Juin. **Act**
cernant les fu
Suisse.

		Tome	Page
l.	Suisse relativement aux fugitifs étrangers sur le territoire de la Suisse.	N. S. III.	803.
ırs	Sommation adressée par la confédération germanique à la Suisse pour l'expulsion des Polonais et des fugitifs allemands, qui par leurs menées troublent le repos des pays voisins.	N. S. III.	805.
lars	Lettre du conseil du gouvernement de la république de Berne au canton directeur de la confédération Suisse.	N. S. III.	807.
[ars	Décret du canton directeur de la confédération Suisse relatif aux fugitifs étrangers.	N S. III.	809.
[ars	Note adressée par la confédération Suisse à la Diète de la confédération germanique, aux ministres des affaires étrangères du royaume de Wurtemberg et du grand-duché de Bade et aux agens diplomatiques accrédités près la Diète de la Suisse de la part de l'Autriche, de la Bavière et de Bade concernant les Polonais et les fugitifs d'autres nations en Suisse.	N. S. III.	810.
ſars	Note adressée au directoire fédéral de la Suisse par la légation Russe à Berne.	N. S. III.	813.
vril	Note adressée au canton directeur de la confédération Suisse par M. Olfers, chargé d'affaires de la Prusse.	N. S. III.	814.
\vril	Note adressée au canton directeur de la confédération Suisse par le Comte de Bombelles, envoyé d'Autriche.	N. S. III.	816.
\vril	Note de l'envoyé de la Sardaigne adressée au canton directeur de la Suisse.	N. S. III.	818.
\vril	Note adressée au canton directeur de		

1834.		Tome
	la confédération Suisse par Mr. de Severine, envoyé de la Russie.	N. S. III.
1 Mai	Note adressée au directoire fédéral de la Suisse par la diète germanique à Francfort sur Main.	N. S. III.
17 Mai	Réponse du directoire fédéral de la Suisse à la note lui remise par l'envoyé d'Autriche.	N. S. III.
17 Mai	Réponse du directoire fédéral de la Suisse à la note de l'envoyé de la Russie du 27 Avril.	N. S. III.
26 Mai	Lettre circulaire adressée par le gouvernement du canton de Berne aux états confédérés de la Suisse, concernant les fugitifs de l'étranger séjournant sur le territoire Suisse.	N. S. III.
27 Mai	Lettre circulaire adressée par le Landamman et le petit conseil du canton d'Argovie à tous les états confédérés de la Suisse relativement aux notes remises par les agens diplomatiques de l'étranger au directoire fédéral.	N. S. III.
1 Juin	Note du gouvernement du grand-duché de Bade au canton directeur de la Suisse.	N. S. III.
1 Juin	Note adressée de la part du gouvernement de Wurtemberg au canton directeur de la Suisse.	N. S. III.
20 Juin	Note adressée de la part de la Bavière au canton directeur de la Suisse.	N. S. III.
20 Juin	Note adressée de la part de l'Autriche au canton directeur de la Suisse.	N. S. III.
... Févr.	Publication concernant les droits d'entrée e	

		Tome	Page
	appartenans à la ligue Prussienne des douanes pour le transport des marchandises de l'un de ces états dans l'autre.	XII.	635.
irs	Publication du gouvernement de l'Electorat de Hesse concernant les régles à observer pour le transport des marchandises dans les états appartenans à la ligue des douanes.	XII.	639.
lars	Publication concernant l'accession des duchés d'Anhalt-Bernbourg, d'Anhalt-Dessau, d'Anhalt-Cöthen, de Saxe-Cobourg-Gotha pour la principauté de Lichtenberg, du Landgraviat de Hesse-Hombourg pour le district de Meissenheim, du grand-duché d'Oldenbourg pour la principauté de Birkenfeld et de la principauté de Waldeck au cartel de douanes de la ligue Prussienne.	XII.	646.
ars	Patente du Roi de Prusse sur les stipulations convenues avec les Empereurs d'Autriche et de Russie, concernant l'extradition des coupables de crimes politiques.	XV.	44.
ars	Note du gouvernement de Neuf-Châtel adressée au canton directeur de la Suisse.	N. S. III.	849.
lars	Publication dans la Hesse électorale concernant la légitimation des commis-voyageurs et des marchands qui fréquentent les foires dans les états appartenans à la ligue des douanes.	XII.	647.
vril	Traité de la Quadruple-Alliance ou convention entre la Grande-Bretagne, la France, l'Espagne et le Portugal.	XI.	808.
vril	Ukase de l'Empereur de toutes les		

1834.		Tom.
	Russies concernant les sujets russes séjournans dans l'étranger.	XI.
... Avril	Mémoire sur les moyens dont la Russie peut disposer pour rompre l'alliance entre la France et l'Angleterre, présentée au cabinet de St. Petersbourg.	N. S. III.
1 Mai	Traité entre le royaume de Hanovre et le duché de Brunswick pour l'adoption d'un système uniforme et commune des contributions indirectes.	XII
1 Mai	Tarif de douanes concerté entre le royaume de Hanovre et le duché de Brunswick.	XII
1 Mai	Convention conclue à Berlin entre la Prusse et la principauté de Reuss-Plauen, pour prévenir et punir les délits forestiers et de chasse.	XVI
1 Mai	Réglement concerté entre le royaume d'Hanovre et le duché de Brunswick concernant l'usage que les douaniers sont autorisés de faire de leurs armes.	XIII
11 Mai	Convention spéciale relative aux fonds communaux partagés entre chaque commune, arrêtée entre les commissaires de Sardaigne et ceux du canton de Genève.	XIII
11 Mai	Convention entre le Roi de Sardaigne et le canton Suisse de Genève sur le partage des biens appartenans aux communes, dont une partie seulement a été cédée par la Sardaigne d'après le traité du 16 Mars 1816.	XIII
12 Mai	Publication concernant le renouvellement de la convention d'étappes subsistante entre la Prusse et la Hesse électorale.	XIII

		Tome	Page
i	Publication d'une Convention conclue entre la Prusse et la Saxe-royale, concernant les biens féodeaux et allodiaux dans les territoires ci-devant Saxons cédés à la Prusse.	XVI.	39.
i	Convention signée à Berlin entre la Prusse et la Bavière, concernant la correspondance des autorités judiciaires respectives.	XVI.	41.
i	Traité conclu entre les Etats-unis de l'Amérique septentrionale et les Chickasau Indiens.	XII.	691.
i	Articles supplémentaires au traité précédent.	XII.	709.
i	Traité entre la Prusse et la Saxe-Cobourg-Gotha pour la cession de la Principauté de Lichtenberg sur la rive gauche du Rhin à la Prusse.	XII.	701.
a	Publication ministerielle dans la Hesse-électorale concernant le renouvellement de la convention subsistante entre l'Electorat de Hesse et le Duché de Saxe-Cobourg-Gotha pour la punition des delits forestiers et de chasse commis dans les forêts reciproques.	XII.	707.
n	Arrangement signé à Berlin entre le gouvernement Prussien et l'Archévêque de Cologne, Comte de Spiegel, relatif à l'exécution du Bref papal du 25 Mars 1830.	XIV.	30.
in	Protestation de Don Miguel de Portugal au sujet des évènemens dans ce Royaume.	XII.	707.
in	Acte du Congrès des Etats-unis de l'Amerique septentrionale, pour régulariser le commerce et les rela-		

dans les p

5 Juill. Convention
la Prusse et
Plauen, sur
cice récipro
de la justice

5. 10 et 27 Juill. Acte
gement entre
chevêque de
la part des
de Munster

21 Juill. Circulaire d
des douanes
merce à Cope
bâtimens gre

26 Juill. Convention
Grande-Bret
Danemarc de
répression de

8 Août. Traité entre l
France et la

		Tome	Page
l.	l'abolition réciproque du droit de détraction entre le Danemarc et la Belgique.	XV.	46.
ept.	Déclaration du gouvernement prussien portant égalisation des bâtimens de l'Etat de l'Eglise avec ceux de la Prusse pour les droits à percevoir dans les ports prussiens.	XV.	48.
t.	Changemens dans les Traités conclus le 26 et 27. Septembre 1833 entre les Commissaires des Etats-unis de l'Amérique septentrionale et les Chippewas, Ottowas et Patawatamies, acceptés par les chefs de ces nations.	XII.	718.
ct.	Lettre pastorale de l'archevêque de Cologne, Comte de Spiegel, adressée aux curés de son diocèse, concernant l'exécution du Bref papal du 25 Mars 1830.	XIV.	48.
ct.	Instruction adressée aux Vicaires généraux par l'Archevêque de Cologne, Comte de Spiegel, relativement à l'exécution du Bref papal du 25 Mars 1830.	XIV.	50.
ct.	Decret royal promulgué en Espagne concernant l'exclusion de Don Carlos et de tous ses descendans de la succession au trône	XII.	723.
ct	Decret rendu par la Diète germanique pour l'établissement d'un tribunal arbitral.	XII.	724.
v.	Publication concernant une convention entre le Royaume d'Hanovre et l'Electorat de Hesse sur les droits de justice relatifs à la punition des delits de police.	XIII	197.

des malfait
France et l

1 Déc. Protocole de
pour la navi
des modifica
la navigation
Mars 1831 e
les Pays-Ba
la Hesse Gra

4 Déc. Traité entre
mérique septe
un des chefs
des Potawatta

4 Déc. Traité entre
daigne pour e
sur les eaux
Majeur, du P

8 Déc. Protocole de la
Ministère des
Turin entre le
la Grande-Br
de Sardaigne su
du Traité pour

		Tome	Page
	mérique septentrionale et Muck-Rose un des chefs de la nation indienne des Potawattamies.	XII.	741.
éc.	Traité entre les Etats-unis de l'Amérique septentrionale et la nation indienne des Potawattamies.	XII.	742.
éc.	Traité entre les Etats-unis de l'Amérique septentrionale et Mota, un des chefs de la nation indienne des Potawattamies.	XII.	743.
éc.	Circulaire des Douanes en France, relative aux conventions de commerce et de navigation conclues entre la France d'une part et les Républiques de Vénézuela et de la Nouvelle-Grénade de l'autre part.	XIV.	56.
éc.	Traité de commerce entre la compagnie britannique des Indes orientales et le gouvernement de Hyderabad en Sinde.	XV.	13.
.	Actes et documens officiels du gouvernement de la Chine relativement à l'arrivée de quelques bâtimens de guerre anglais sous le commandement de Lord Napier dans le port de Canton.	N. S. III.	789.

5. 1835.

nv.	Publication concernant le renouvellement de la convention subsistante entre l'Electorat de Hesse et la Principauté de Waldeck pour la punition des délits forestiers, de chasse, de pêche et champêtres.	XIII.	211.
anv.	Traité supplémentaire entre la Grande-Bretagne et le Maharajah Runjit Sing, Souverain de Punjab.	XV.	15.

1835.		Tome
5 Févr.	Traité supplémentaire entre la compagnie britannique des Indes orientales et le Nabob Bahawul Khan, Souverain de Bahawulpore.	XV.
20 Févr.	Traité entre le Grand-duc de Hesse et le Landgrave de Hesse-Hombourg, pour l'accession du Pays de Hesse-Hombourg au systême de douanes du Grandduché de Hesse et des autres Etats appartenans à la ligue de douanes.	XIII.
20 Févr. — 4 Mars	Traité définitif de démarcation de la frontière entre les Etats-Prussiens et le Royaume de Pologne, depuis les confins du Grand-duché de Posen jusqu'à ceux de la République de Cracovie, signé à Berlin entre la Prusse et la Russie.	XIV.
4 Mars	Traité de commerce et de navigation entre S. M. l'Empereur d'Autriche et S. M. le Roi de Grèce.	XII. XIV.
14 Mars	Convention entre le Royaume de Hanovre et le Duché de Brunswick, pour l'exécution complète de leur Traité du 1 Mai 1834 et particulièrement pour empêcher la contrebande.	XIII.
14 Mars	Convention entre le Royaume de Hanovre et le Duché de Brunswick, pour l'exécution du Traité du 1 Mai 1834 dans leur possessions communes.	XIII.
3 Avril	Convention additionnelle entre les Etats-Unis de l'Amérique septentrionale et le Mexique, pour la fixation des limites respectives des deux Pays.	

		Tome	Page
vril	Note remise au Duc de Broglie, Ministre des affaires étrangères en France par Mr. Livingston, Envoyé des Etats-Unis de l'Amérique.	N. S. III.	750.
vril.	Proclamation du Président des Etats-Unis de l'Amérique septentrionale, portant égalisation des bâtimens de Mecklenbourg-Schwerin et de leurs cargaisons avec ceux des Etats-Unis relativement aux droits à percevoir dans les ports d'Amerique.	XIII.	495.
ril	Convention entre le Gouverneur Britannique de la Colonie du cap de bonne Espérance et Hinka, Chef des Cafres.	XII.	755.
i	Loi donnée dans le Duché de Brunswick et concertée avec le Royaume d'Hannovre, portant défense de l'introduction du sel de l'étranger.	XIII.	224.
i	Publication de l'administration générale de Douanes en Bavière, concernant l'importation favorisée des marchandises de soie de la Suisse en Bavière et en Wurtemberg.	XIII.	227.
lai	Traité entre la Saxe, la Bavière, le Wurtemberg, les deux Hesses et la ligue de Thuringue d'une part et le Grand-duché de l'autre part, pour l'accession de ce dernier Etat à la ligue de douanes et de commerce subsistante entre les dits premiers Etats.	XIII.	228.
lai	— 7 Mars 1836. Actes concernant le différend survenu entre la France et Bâle-Campagne, à propos de l'annullation prononcée par le grand-conseil de ce Canton Suisse, d'une acquisition d'immeubles faite par deux citoyens français, Alexandre et		

ordonnant
uniforme
dans les di
Monarchie
tion de l'H
vanie et de

24 Juill. Convention
Prusse sur l
droit d'aubai
tre les Etats
les Etats autr
la Hongrie et
l'autre part.

28 Juill. Note de la Ba
toire fédéral
relations comm

... Juill. Convention en
Hesse électora
punition des
chasse, de pêch
mis par leurs
toires respectif

2 Août Convention en
Sardaigne pou

		Tome	Page
ût	Convention entre les Etats-Unis de l'Amérique septentrionale et les nations indiennes de Commanche et Witchetaw et leurs tribus associées.	XIII.	408.
ût	Publication du Ministère des Finances en Prusse concernant la perception du péage sur l'Elbe, concertée avec le Gouvernement du Royaume de Saxe.	XIII.	411.
ût	Ordonnance du Grandduc de Bade pour l'exécution d'une convention préliminaire conclue avec le Royaume de Wurtemberg et le Grand-duché de Hesse (le 30 Juillet et le 15 Août 1835) pour la navigation du Neckar.	XIII.	412.
ût	Convention signée à Lisbonne entre le Portugal et l'Espagne pour la libre navigation du Douro.	XIV.	97.
t.	Ordonnance du gouvernement du Duché de Nassau, pour régler le contrôle du transport et du trafic des marchandises sur le Rhin et sur le Mein, conformément à une convention conclue avec les gouvernements du Royaume de Prusse et du Grand-duché de Hesse.	XIII.	417.
t.	Ordonnance du gouvernement du Duché de Nassau, concernant les relations de commerce et de douanes du Duché avec les Etats d'Allemagne réunis pour un système commun de Douanes.	XIII.	414.
pt.	Convention d'etappes signée à Berlin entre la Prusse et le Duché de Brunswick.	XVI.	60.
t.	Convention sur l'abolition réciproque du droit de détraction entre les		

rison et le
respectifs
détresse.

18 Sept. Décret de
Francfort,
étrangères
dans les af
germanique.

19 Sept. Document o
sans date, r
péens résida
dre de Me
d'Egypte.

22 Sept. Publication
les royaumes
concernant le
mis dans les
tières respecti

26 Sept. Acte papal c
et les oeuvres
Allemagne.

28 Sept. Déclaration du

	Tome	Page
Principauté au Système de Douanes du Grand-duché de Bade.	XIII.	424.
Ordonnance de Mehemed-Ali, Vice-Roi de l'Egypte, relativement à l'admission des étrangers.	XIII.	428.
Déclaration du Peuple de Texas réuni en Assemblée générale.	XIII.	429.
Déclarations données par le gouvernement du royaume de Danemarc et celui de la ville libre anséatique de Brème, concernant le traitement des bâtimens de Danemarc et de Brème dans les ports respectifs.	XVI.	72.
v. Ordonnance déclarant l'accession du Grand-duché de Bade aux conventions subsistants entre la Prusse, la Bavière, le Wurtemberg et le Grand-duché de Hesse, pour l'abolition réciproque des péages sur le Rhin et sur le Neckar.	XIII.	435.
v. Ordonnance du Roi de Wurtemberg, concernant quelques faveurs à accorder à la Suisse pour l'importation de ses produits et fabricats dans le Royaume de Wurtemberg.	XIII.	437.
v. Convention entre le Royaume de Wurtemberg et le Grand-duché de Bade, concernant l'administration des douanes dans les enclaves respectives.	XIII.	431.
v. Convention entre le Grand-duché de Bade et celui de Hesse, pour l'administration des douanes dans l'endroit commun de Kurnbach et dans les enclaves respectives.	XIII.	433.
c *Traité pour l'accession* du Duché de *Nassau à la Ligue* de Douanes et de		

Bavière e
nant les f
au comm

12 Déc. Nouvelle
l'Empire

18 Déc. Ordonnan
Duché de
relations d
entre ce D
réunis à
douanes.

22 Déc. Ordonnanc
duché de
gation de S
à la ligue de

29. Déc. Convention
l'Amérique s
indienne des
toire de l'éta

29. Déc. Convention e
et la ville lib
la rescision e
de commerce

		Tome	Page
c.	Convention entre les Etats appartenans à la ligue de douanes d'Allemagne en faveur de quelques produits et fabricats importés de la Principauté de Neufchâtel.	XIII.	488.
bc.	Déclaration d'indépendance de la Circassie, adressée aux Cours européennes.	XIII.	490.

1836.

v.	Traité pour l'accession de la ville libre de Francfort à la Ligue de douanes et de commerce subsistant entre la Prusse, la Saxe, la Bavière, le Wurtemberg, le Bade, les deux Hesses et la Thuringue.	XIII.	516.
v.	Notification du Consul-général de la Russie, résidant à Hambourg, concernant la traite des Noirs.	XIII.	534.
iv.	Traité signé à Berlin entre la Prusse d'une part et les Duchés d'Anhalt-Coethen et d'Anhalt-Dessau de l'autre part, concernant le renouvellement des Traités subsistans entre ces Etats sur les relations de commerce et de douane et les droits aux quels seront soumis les produits des dits Duchés.	XVI.	74.
iv.	Protocole d'une Conférence tenue à Londres au Foreign office entre le Vicomte de Palmerston, le Baron da Torre de Moncorvo et le Comte Saint Martin d'Aglée, sur les différends survenus entre le Gouvernement de Sardaigne et celui de Portugal.	XIII.	535.
iiv.	Traité entre la Toscane et la Sar-		

1836.		Tom
	daigne pour l'extradition réciproque des malfaiteurs.	XIII
20 Janv.	Traité de paix, d'amitié, de navigation et de commerce entre les Etats-Unis de l'Amérique septentrionale et la république de Vénézuéla.	XIII
9 Févr. — 2 Juin	Actes concernant les troubles et désordres, éclatés dans la ville libre de Cracovie pendant les mois de Janvier et Février 1836.	XIII
17 Févr.	Déclaration du gouvernement de Neuf-châtel au Directoire fédéral de la Suisse.	N. S. III
25 Mars	Note confidentielle du Cardinal Lambruschini, sécrétaire d'état du Pape, adressée à l'envoyé de la Prusse à Rome.	XIV
26 Mars	Convention entre les Etats-Unis de l'Amérique septentrionale et Mesquaw-buck, un des chefs de la tribu indienne des Pottawatamies.	XIII
29 Mars	Convention entre les Etats-Unis de l'Amérique septentrionale et Wawkewa, un des chefs de la tribu indienne des Pottawatamies.	XIII
.... Mars	Note confidentielle adressée à la Porte ottomane par la Russie.	N. S. III
6 Avril	Convention entre le Royaume de Saxe et la Grèce sur l'abolition réciproque du droit d'aubaine et de détraction.	XV
11 Avril	Convention entre les Etats-Unis de l'Amérique septentrionale et une bande indienne de Pottawatamies.	XIII
15 Avril	Réponse de l'Envoyé de la Prusse à Rome à la note confidentielle du	

		Tome	Page
	Cardinal Lambruschini, Secrétaire d'Etat du Pape.	XIV.	106.
il	Convention entre les Etats-Unis de l'Amérique septentrionale et la tribu indienne des Pottawatemies sur le territoire de l'état d'Indiana.	XIII.	610.
ril	Convention entre les Etats-Unis de l'Amérique septentrionale et la tribu indienne des Quash-quaw sur le territoire de l'état d'Indiana.	XII.	612.
ril	Convention entre les Etats-Unis de l'Amérique septentrionale et les chefs de la tribu indienne des Wyandot sur le territoire de l'état de l'Ohio.	XIII.	614.
i	Traité entre le Royaume d'Hanovre et le Duché de Brunswick d'une part et le Grand-duché d'Oldenbourg de l'autre part, pour l'accession du dernier à la ligue de commerce et de douanes des deux premiers.	XIII.	617.
i	Convention entre les Etats-Unis de l'Amérique septentrionale et quelques tribus de la nation indienne des Chippewas sur le territoire de Michigan.	XIII.	631.
ai	Déclaration du gouvernement danois signée à Copenhague sur l'abolition réciproque du droit de détraction et d'aubaine entre le Royaume de Danemarc et le Duché de Schleswig d'une part et la ville libre anseatique de Brème de l'autre part.	XVI.	82.
lai	Convention entre les Etats-Unis de l'Amérique septentrionale et les nations indiennes des Ottawas et Chippewas.	XIII.	634.
lai	Correspondance directe entre Dost		

22 Juin. Actes dip
cernant le
territoire

22 Juin Circulaire
Suisse; adr
tous les ca
gitifs de l'é

22 Juin Note adres
envoyé de
dération su
celle-ci.

19 Juill. Réponse du
note lui ad
par le directc

27 Sept. Note adress
France à MM
du conseil d'
Berne, direct

19 Juill. Traité de co
entre la Fra
de Mecklenbc

29 Juill. Convention e
Belgique, rela

		Tome.	Page
ût	Instruction de S. S. Grégoire XVI. aux Evêques des Etats de terre-ferme du Roi de Sardaigne sur les règles à observer pour les registres des Paroisses.	XIII.	659.
ût	Lettre de S. S. Grégoire XVI. à S. M. le Roi de Sardaigne par la quelle le S. Père transmet au Roi l'instruction aux Evêques sur les règles à observer pour les régistres des Paroisses.	XIII.	672.
t.	Proclamation du Président des Etats-Unis de l'Amérique septentrionale, portant égalisation des bâtimens de Toscane et de leurs cargaisons avec ceux des Etats-Unis, relativement aux droits à percevoir dans les ports d'Amérique.	XIII.	674.
t.	Traité entre les Etats-Unis de l'Amérique septentrionele d'une part et la nation indienne de Menomonie dans le district de Wisconsin de l'autre part.	XIII.	675.
t.	Instruction du gouverneur-général britannique des Indes orientales (Lord Auckland) transmise à Sir Alexandre Burnes pour une mission à l'Indus.	XV.	106.
pt.	Convention entre les Etats-Unis de l'Amérique septentrionale et les chefs et notables des Sioux et avec la tribu indienne des Wa-ha-shaws.	XIII.	680.
pt.	— 10. Nov. Lettres adressées à la cour de Rome par l'Archevêque et les Evêques de la Province Rhénane et Westphalienne de la Prusse.	XIV.	120.
pt.	Traité de paix et d'amitié entre les Etats-Unis de l'Amérique septentrionale et l'Empéreur de Marocco.	XIII.	685.

adressée
Constantin
gation de

20 Sept. Traité entre
rique septe
To-i-sa, M
ka-ko, chef
indienne de

22 Sept. Traité entre
rique septent
d'une bande
Pottawatomi

23 Sept. Traité entre
rique septen
Pottawatomie

27 Sept. Convention e
l'Amérique se
bus indiennes

28 Sept. Traité entre le
rique septent
confédérées i
des Four

		Tome	Page
t.	Convention entre les Etats-Unis de l'Amérique septentrionale et les Otoes, Missouries, Omahaw et les bandes Yankton et Santée de la nation indienne des Sioux.	XIII.	700.
t.	Réponse du Roi de Sardaigne à la lettre lui transmise par S. S. Grégoire XVI. en date du Août 1836.	XIII.	673.
ıv.	Convention générale de paix, d'amitié, de commerce et de navigation, conclue à Lima entre les Etats-Unis de l'Amérique septentrionale et la confédération Pérou-Bolivienne.	XV.	113.
ıv.	Convention entre les Etats-Unis de l'Amérique septentrionale et les tribus des Wahpaakootah, Susseton et Hauts-Medawakanton de la nation indienne des Sioux.	XIII.	704.
ıv.	Statut de famille et loi de succession pour les maisons regnantes dans le Royaume d'Hanovre et le Duché de Brunswick.	XIII.	705.
ıv.	Traité entre les Etats-Unis de l'Amérique septentrionale et la nation indienne des Criks, conclu au fort Gibson à l'ouest de l'Arkansas.	XV.	759
éc.	Acte de Délimitation entre le Duché de Silésie et le Royaume de Pologne, dressé en vertu du Traité conclu le 4 Mars / 20 Février 1835 à Berlin, et signée à Tarnowitz.	XIV.	127.
c.	Traité de commerce et de navigation, conclu à Athènes entre la Grèce d'une part et la Suède et la Norvège de l'autre part.	XV.	146.
éc.	Ukase de l'Empereur de toutes les Russies, portant la denomination des		

31 Déc. Traité signé
et le Grand
concernant l
et de douan
aux quels ser
de la Princi

1837.

14 Janv. Traité entre l
rique septentr
Saganaw de l
Chippewas, da

15 Janv. — 24 Févr. N
entre le Saint
ment Prussien
de l'Archevêqu
de Vischering).

11 Févr. Traité signé
l'Amérique sept
de la tribu in
omies.

11 et 18 Mars. N

		Tome	Page
rril	Règlement du gouvernement de la Moldavie sur la franchise du port de Galatz, donné à Jassy.	XV.	152.
ai	Convention signée à Berlin entre la Prusse et le Grand-duché d'Oldenbourg, pour régler les rélations provenant de la réunion des églises catholiques dans l'Oldenbourg avec la Diocèse de Munster.	XIV.	222.
ai	Traité de paix et d'amitié conclu au fort Gibson entre les Etats-Unis de l'Amérique septentrionale et les nations indiennes des Kioway, Ka-ta-ka et Ta-wa-karo.	XIV.	226.
ai	Traité d'amitié, de commerce et de navigation conclu à Caracas entre les trois republiques anséatiques de Lubeck, Brême et Hambourg d'une part et la république Vénézuela de l'autre part.	XIV.	230.
ai	Traité entre le général français Bugeaud et l'Emir Abd-el-Kader, conclu à Tafna dans la province d'Oran en Algérie et ratifié par la France.	XV.	154.
n	Traité de navigation signé à Berlin entre la Prusse et les Pays-Bas.	XIV.	250.
n	Traité de paix, d'amitié, de commerce et de navigation entre la Grande-Bretagne et la confédération Pérou-Bolivienne.	XV.	181.
n	Actes, concernant les négociations des Professeurs Prussiens J. Braun et P. J. Elvenich avec le Saint-Siège à Rome, pour la défense de la doctrine hermésienne.	XV.	157.
in	Propositions de paix présentées à Mahomed Shah, Roi de la Perse, par Kamran Shah, Prince de Hérat.	XV.	208.

12 Juin Décret du go
velle-Grénade
des machines

23 Juin Décret du go
livie, relatif à l'

27 Juin Décret du gou
velle-Grénade,
des matériaux
la province de

15 et 22 Juill. Notes du
au sujet de c
commerce angl

17 Juill. Transactions en
et de Candaha
homed Shah, R
tre part.

17 Juill. Documens conc

29 Juill. Traité entre les
rique septentrio
dienne des Chip

		Tome	Page
	Grèce d'une part et la Suède et la Norvège de l'autre part.	XV.	295.
ût	Publication de la cour de Turin, relativement aux différends survenus entre la Sardaigne et l'Espagne.	XIV.	278.
oût	Convention concernant le billon, conclue à Munic entre les Royaumes de Bavière et de Wurtemberg, les grand-duchés de Bade et de Hesse, le duché de Nassau et la ville libre de Francfort.	XIV.	292.
oût	Convention conclue à Munic entre les mêmes Etats, concernant les monnoies.	XIV.	294.
oût	Décret du gouvernement de Buenos-Ayres, qui établit un droit additionnel d'importation.	XIV.	298.
oût	Décret du même gouvernement sur l'exportation de l'or et de l'argent.	XIV.	298.
oût	Offres faites à Mahomed Shah, Roi de Perse, de la part de Kamran Shah, Souverain de Hérat.	XV.	250.
	Rapports de l'agent diplomatique britannique à Caboul au gouvernement-général des Indes orientales, concernant les relations de la Russie avec l'Afghanistan.	XV.	254.
t.	Convention sur l'abolition du droit d'aubaine et de détraction entre l'Electorat de Hesse et plusieurs provinces d'Autriche non appartenantes à la confédération germanique.	XIV.	302.
ept.	Depêche transmise à Lord Auckland, gouverneur-général britannique des Indes orientales, par la cour des Directeurs de la compagnie des Indes orientales à Londres.	XV.	270.

1837.		Tom
24 Sept.	Rapports du Capitaine Alexandre Burnes au gouvernement-général britannique des Indes orientales, sur sa mission à la cour de Caboul.	XV.
29 Sept.	Traité conclu à Washington entre les Etats-Unis de l'Amérique septentrionale et certains chefs de la nation indienne des Sioux.	XIV.
5 Oct.	Résolution du Président de la République de la Nouvelle-Grénade, relative aux cadres de tableaux importés.	XIV
13 Oct.	Publication concernant l'abolition réciproque du péage qu'on à payé jusqu'ici sur le Rhin et les rivières voisines, conformément à une convention conclue entre le Grand-duché de Bade et la ville libre de Francfort.	XIV
17 Oct.	Décret du gouvernement de l'Etat d'Uruguay relatif au transit des marchandises étrangères.	XIV
21 Oct.	Traité conclu à Washington entre les Etats-Unis de l'Amérique septentrionale et les tribus indiennes confédérées des Sacks et Foxes.	XIV
21 Oct.	Traité conclu à Washington entre les mêmes et les nations indiennes des Sacks et Foxes sur le Missouri.	XIV
21 Oct.	Traité conclu à Washington entre les mêmes et les Yanktons, une des tribus de la nation indienne des Sioux.	XIV
25 Oct.	Pièces concernant les relations entre Caboul et Candahar.	XV.
26 Oct.	Lettre de l'Archevêque de Gnesen et de Posen (M. de Dunin) adressée immédiatement à S. M. le Roi de Prusse.	XIV.

		Tome	Page
ct.	Traité de commerce signée à la Haye entre la Hollande et la Grande-Bretagne.	XVI.	866
v.	Traité conclu à Washington entre les Etats-Unis de l'Amérique septentrionale et la nation indienne des Winnebagos.	XIV.	330.
v.	Traité signé à Hanovre entre la Prusse, la Bavière, la Saxe, le Wurtemberg, le Bade, les deux Hesses, les Etats appartenans à la ligue de douanes et de commerce de Thuringue, le Nassau et la ville libre de Francfort d'une part, et le Hanovre, l'Oldenbourg et le Brunswick de l'autre part, pour faciliter les rélations réciproques de commerce.	XIV.	333.
v.	Convention signée à Hanovre entre les mêmes Etats pour la répression du commerce de contrebande.	XIV.	338.
v.	Convention signée à Hanovre entre les Etats appartenans à la ligue de douanes Prussienne et le Royaume de Hanovre, pour l'aggrégation du comté de Hohnstein et du bailliage d'Elbingerode au système de douanes de la Prusse et des autres Etats réunis à la ligue de douanes.	XIV.	342.
v.	Convention signée à Hanovre entre la Prusse d'une part et le Hanovre, l'Oldenbourg et le Brunswick de l'autre part, pour l'aggrégation de plusieurs territoires prussiens au système de douanes des derniers Etats.	XIV.	349.
v.	Convention signée à Hanovre entre la ligue de douanes Prussienne et le Duché de Brunswick, pour l'aggrégation de la Principauté de Blan-		

sur les droit
mis les proc
dernier aggré
nes de la Pru

1 Nov. Convention sig
Prusse et le
sur les droits
mis les produ
vriens aggrégé
nes de la Pru

1 Nov. Convention sig
les deux ligue
faciliter le com

10 Nov. Traité entre les
rique septentric
dienne des Mia

11 Nov. Traité signé
Royaume de Han
d'Oldenbourg et
wick d'une part
Schaumbourg-Li
sur l'accession de

		Tome	Page
	tropolitain de Cologne, relativement aux différends entre la cour de Rome et le cabinet Prussien.	XIV.	460.
Nov.	Traité conclu à St. Louis entre les Etats-Unis de l'Amérique septentrionale et les Joway Indiens.	XIV.	458.
Nov.	Déclaration du Roi des Pays-Bas, portant extension des dispositions du Traité de navigation, conclu le 3 Juin 1837 avec la Prusse, sur le Grand-duché de Bade.	XIV.	459.
Nov.	Convention signée à Florence entre la France et la Grande-Bretagne d'une part et la Toscane de l'autre part, dans le but d'assurer la répression de la traite des Noirs.	XV.	292.
Nov.	Traité conclu à Bückebourg entre les Royaumes de Prusse et de Hanovre, pour la régularisation des frontières litigieuses sur les deux rives du Weser entre les deux Etats.	XIV.	468.
Nov.	Exposé officiel du gouvernement Prussien de sa conduite tenue envers l'archevêque de Cologne (Droste de Vischering).	XIV.	484.
Nov.	Actes concernant les différends entre le gouvernement prussien et l'archevêque de Cologne, le Baron Droste de Vischering.	XIV.	414.
Déc.	Traité de commerce et de Navigation entre les Etats-Unis de l'Amérique septentrionale et la Grèce.	XV.	300.
Déc.	Discours prononcé par S. S. le Pape dans le Consistoire secret, relativement à l'évènement de Cologne.	XIV.	600.
Déc.	Déclaration du Roi des Pays-Bas, portant extension du Traité de na-		

Eisenach.

16 Déc. Décision du
du Grand-du
aux droits de

17 Déc. Note du Chev.
ord. de la Pr
adressée à la
ponse du Car
du Pape.

19 Déc. Ordonnance d
l'admission de
de Munden à
de douanes et s
droits d'import
dans ce territoi

20 Déc. Traité entre les
rique septentrio
Saganaw de la
Chippewas, port
au Traité du 14

25 Déc. Déclaration du
portant

		Tome	Page
	sur l'abolition réciproque du droit d'aubaine.	XIV.	624.
ic.	Publication de la Direction générale des douanes dans le Royaume de Hanovre sur la réduction des droits d'importation et d'exportation dans les territoires du Royaume de Hanovre et du Duché de Brunswick soumis à l'administration Prussienne de douanes.	XIV.	626.
ic.	Convention entre le Royaume de Hanovre et la Hollande, sur les droits à payer aux témoins dans les procès des malfaiteurs rendus d'un gouvernement à l'autre.	XIV.	631.
ic.	Note ultérieure adressée à la cour de Rome par le Chev. Bunsen, Envoyé de la Prusse et Réponse de la cour de Rome.	XIV.	634.
ic.	Décret du President de la Bolivie, qui accorde l'introduction des cotons bruts sur le territoire de la République.	XIV.	637.

1838.

v.	Promemoria présenté à Lord Auckland, gouverneur-général britannique des Indes orientales par le Capitaine Wade, agent politique, concernant l'Amir Dost Mohamed Khan, actuellement en possession du trône de Caboul et sur les rapports avec les chefs des autres parties de l'Afghanistan.	XV.	316.
v.	Correspondance entre Dost Mohamed-Khan, Prince de Caboul et Lord Auckland, gouverneur-général britannipue des Indes orientales.	XV.	323.
	Déclaration concernant les mesures		

nion à une lig
douanes.

9 Janv. Mémoire présenté
britannique des I
les avantages que
den en Arabie off
Bretagne.

10 Janv. Convention signée
le Mein entre les
Bade et de Hesse
de Francfort, po
d'un chemin de fe
et le Mein, de M
stadt et de Darms

10 Janv. Convention signée
le Mein entre le
Hesse et la ville li
pour la construct
de fer de Francfor

15 Janv. et 11 Juin Traité
entre les Etats-Un
septentrionale et

		Tome	Page
	des de la nation indienne de Chippewa dans le district de Saganaw dans l'Etat de Michigan.	XV.	360.
nv.	Ordonnance du Grand-duc de Bade en faveur des importations de la Suisse.	XV.	359.
nv.	Traité entre la Grande-Bretagne et le Sultan d'Aden en Arabie.	XV.	348.
r.	Loi promulguée dans la Hesse-électorale sur l'établissement d'un droit de transit dans la comté de Schaumbourg.	XV.	363.
r.	Traité entre les Etats-Unis de l'Amérique septentrionale et quelques hordes des Oneida-Indiens.	XV.	366.
r.	Actes du chapitre métropolitain de Cologne relativement aux différends entre la cour de Rome et le gouvernement Prussien.	XV.	367.
vr.	Convention signée à Francfort entre le Grand-duché de Hesse, le Duché de Nassau et la ville libre de Francfort sur la construction de chemins de fer, pour faciliter la communication entre les villes de Francfort et de Mayence, celle entre Darmstadt et Mayence et celle de Biberich et Wiesbade avec Mayence.	XVI.	118.
vr.	Traités conclus au Port-au-Prince en Hayti entre la France et la république de Hayti, pour règler les rapports mutuels d'amitié et pour mettre un terme aux difficultés qui se sont élevées relativement au payement des sommes stipulées 1825 pour indemniser la France.	XV.	379.
vr.	*Convention de navigation entre la Hollende et le Royaume* de Wurtemberg.	XV.	382.

le gouvernem
chevêque de

8 Mars Convention
Hollande et l

13 Mars Décret du C
Grénade à B
sion des navir

14 Mars — 6 Déc. Act
au rénouvelle
pour la séparat
vec la Hollande

26 Mars Traité d'amitié
navigation, con
Royaume de D
blique de Vené

31 Mars Convention de
Hollande et la v

... Mars Traité signé à
Perse et les Sir
dahar en Afgha

... Mars Actes concernant
Ayres près le P

		Tome	Page
	en Belgique avec un arrêté royal, qui établit diverses surtaxes.	XV.	509.
l —	25 Août Notes échangées à Rome entre le cabinet Prussien et la cour papale.	XV.	518.
ril	Convention entre les Etats-Unis de l'Amérique septentrionale et le gouvernement de la République de Texas, concernant les réclamations des premiers.	XV.	542.
ril	Traité entre la compagnie britannique des Indes orientales et les Amirs de Sinde, conclu par le Colonel Henry Pottinger, Agent britannique d'une part et Ses Altesses Mir Nour Mahomed et Mir Nussir Khan de l'autre part.	XV.	547.
ril	Convention conclue à Washington entre les Etats-Unis de l'Amérique septentrionale et la République de Texas, pour la fixation des frontières réciproques.	XV.	544.
ril	Nouveau Tarif de Douanes pour la République de Vénézuela, publié à Caracas, pour être mis en vigueur pour les provenances de l'Europe et des Etats-Unis de l'Amérique septentrionale à partir du 1er Octobre 1838.	XV.	548.
—Juill.	Actes et documens concernant les relations entre la Grande-Bretagne et la Perse.	XVI.	124.
ril	Articles proposés pour la conclusion d'un traité entre la Perse et Kohoundil Khan, Sirdar de Candahar, sous la garantie de l'Envoyé de la Russie accrédité près la cour de Teheran et ratifié par le dit Sirdar.	XV.	515.

Douanes dan
wig et de H

1 Mai — 5 Déc. Actes
nant l'occupat
rak dans le
Grande-Breta

8 Mai Traité de com
et d'amitié e
Suède.

9 Mai Publication mi
le rénouvellem
d'étapes entre
électorale.

22 Mai Note du Vicom
adresée à l'Amba
Bretagne à Lisl
de Walden en
dernier datée du
la dépêche de
12 Mai 1838, c
lement aux cour
gouvernement po

22 Mai

		Tome	Page
ai	Convention entre la Prusse et le Grand-duché d'Oldenbourg signée à Berlin pour la répression et punition des délits forestiers.	XV.	616.
ii	— 22 Déc. Documens relatifs à la guerre entre la France et le Mexique et au blocus des ports du dernier par la première.	XV.	803.
n	Convention signée à Munic entre les Royaumes de Bavière et de Wurtemberg, les Grand-duchés de Bade et de Hesse-Darmstadt, le Duché de Nassau et la ville libre de Francfort d'une part et le Duché de Saxe-Meiningen de l'autre part, sur l'admission de celui-ci aux conventions de monnoie conclues le 25 Août 1837 entre ceux-là.	XVI.	261.
uin	Traité conclu à Lahore entre la Grande-Bretagne, le Mahara-jah Runjet Sing et Shah Shoudscha-oul-Moulk.	XV.	620.
iin	Arrangement verbal entre la France et la Sardaigne, relatif aux navires entrant dans les ports respectifs en relâche forcée.	XV.	619.
ill.	Nouveau Traité de commerce et de navigation conclu à Vienne entre l'Autriche et la Grande-Bretagne.	XV.	626.
uill.	Ordonnance royale, qui modifie le tarif des douanes en France.	XV.	666.
uill.	Loi donnée dans la République de Hayti, sur l'administration et la direction des douanes.	XV.	644.
uill.	Convention générale de monnoie conclue à Dresde entre les Etats associés à la ligne commune de douanes en Allemagne.	XV.	670.

cution de la
conclue à Dr

... Juill. Traité entre l
d'une part e
les autres Si
l'autre part, c
du ministre
Russie accréd
Teheran (le
monich).

6 Août Rapport du gou
de Bombay au
ral des Indes

9 Août Convention con
et le Saint-Sié
transmission des
voie de mer.

14 Août — 12 Oct. Pièce
sion de Louis
de la Suisse.

16 Août Traité de comme
signé à Balta-Li

		Tome	Page
ept.	Convention conclue entre l'Electorat de Hesse et la Suisse, pour l'abolition réciproque du droit d'aubaine et de détraction.	XV.	720.
ept.	Traité entre la Grande-Bretagne et le Sultan d'Aden en Arabie.	XV.	721.
t.	Déclaration du gouverneur-général britannique des Indes orientales (Lord Auckland) datée de Simla.	XV.	722.
t.	Note de la cour de Vienne remise à la Diète de la Suisse.	XV.	734.
t.	Ordonnance royale publiée en France, relative au tarif des droits de sortie.	XV.	739.
ct.	Convention de navigation signée à Londres entre la Sardaigne et la Belgique.	XV.	747.
ct.	Contre-Déclaration des Etats de Caboul, de Candahar et de Hérat.	XV.	730.
ct.	Traité entre les Etats-Unis de l'Amérique septentrionale et la tribu indienne des Joways.	XV.	750.
1838	— Avril 1839. Correspondance diplomatique entre les cabinets de Londres et de St. Petersbourg, concernant les relations de la Perse.	XVI.	284.
v.	Traité entre les Etats-Unis de l'Amérique septentrionale et la tribu indienne des Miamis sur le Wabash dans l'Etat d'Indiana.	XV.	752.
ov.	Déclaration explicative concernant la convention subsistante depuis 1820 entre les Royaumes de Prusse et de Saxe, relativement à la réception réciproque des sujets respectifs renvoyés d'un des deux pays à l'autre.	XV.	756.
ov.	Convention conclue à Constantinople, formant appendice aux capitulations		

signé à Gèn
et les Etats-U
tentrionale.

... Nov. Règlement don
mission des n
gés de coton
de la Baltique

... Nov. Arrangement
Suisse, porta
canton des Gri
fonds de la V
1797.

21 Déc. Déclaration con
tion entre les
punition des
chasse, de pêch

.... Lettre adressée
Chef de la réli
M. Mac-Neil, E
Bretagne et répo

.... Documens relatif
glais de l'Opium

		Tome	Page
v.	Cartel de Douanes conclu à Copenhague entre le Duché de Holstein et la Principauté de Lubeck.	XVI.	377.
iv.	Déclaration de M. de Dunin, Archevêque de Gnèsen et Posen, vis-à-vis du gouvernement Prussien, avec les documens y relatifs.	XVI.	382.
inv.	Traité conclu au fort de Gibson à l'ouest d'Arkansas, entre les Etats-Unis de l'Amérique septentrionale et les grands et petits Osages.	XVI.	402.
inv.	Traité de commerce et de navigation conclu à Washington entre les Etats-Unis de l'Amérique septentrionale et le Royaume des Pays-Bas.	XVI.	404.
inv.	Traité de commerce signé à Berlin entre la Prusse, la Bavière, la Saxe, le Wurtemberg, la Bade, la Hesse-Electorale, la Hesse-Grand-ducale, les Etats formant l'union de douanes et de commerce dite de Thuringue, le Nassau et la ville libre de Francfort d'une part et le Royaume des Pays-Bas de l'autre part.	XVI.	410.
inv.	Notes des cabinets de St. Petersbourg et de Londres, concernant la situation de l'Espagne.	XVI.	364.
anv.	Deux Décisions austrégales prononcées par la cour suprême d'appel du Grand-duché de Bade à Mannheim, constituée en tribunal austrégal pour la décision definitive des differends concernant des droits de Souveraineté entre la Principauté de Lippe-Detmold, et celle de Lippe-Schaumbourg.	XVI.	432.
inv.	— 4 Févr. Différens Traités conclus par la Grande-Bretagne avec plu-		

gique d'ave

1 Févr. — 19. Avril. latifs à la la Belgique

7 Févr. Articles su Traités entr mérique se des Saganav des Chippew Michigan.

13 Févr. Convention c droit d'auba tre la Sardai torale.

19 Févr. Mémoire inti question de su d'Espagne," prouver la lég belle II. et p Berlin par D Bermudez (anc d'état, présiden

		Tome	Page
rr.	Instruction pour les agens diplomatiques de Don Carlos dans l'étranger, redigée par M. Labrador.	XVI.	599.
s	Convention d'armistice, conclue entre l'amiral français Baudin et le général mexicain Victoria.	XVI.	609.
s	Traité de paix et d'amitié, signé et conclu à Vera-Cruz, entre la France et la République de Mexique.	XVI.	607.
s	Convention relative aux réclamations particulières, signée et conclue à Vera-Cruz entre la France et la République de Mexique.	XVI.	610.
rs	Décret relatif à l'admission du pavillon espagnol au traitement national dans les possessions de la République de l'Equateur.	XVI.	620.
rs	Convention signée à Munic entre les Royaumes de Bavière et de Wurtemberg, les Grand-duchés de Bade et de Hesse, les Duchés de Saxe-Meiningen et de Nassau et la ville libre de Francfort, pour fixer et exécuter les dispositions relatives à la quantité de monnoie frappée, sur lesquelles étaient demeurés d'accord les commissaires rassemblés à Dresde pour un congrès monétaire.	XVI.	622.
vril	Convention conclue à Washington entre les Etats-Unis de l'Amérique septentrionale et la République Mexicaine, pour règler les réclamations des citoyens de ceux-là et de celle-ci.	XVI.	624.
vril	Exposé de la cour de Rome, en réponse à la déclaration du gouvernement Prussien, publiée par la Gazette d'état le 31 Décembre 1838.	XVI.	634.
vril	Traité signé à Londres entre l'Au-		

séparation
spectifs.

19 Avril Traité sign
triche, la Fr
la Prusse e
la Belgique
nant la sé
Belgique, d'a

19 Avril Acte d'acces
Prusse, au n
germanique
nant le Grand
contenues da
le 19 Avril 18
des Puissance
Bas, entre la
Bas et entre
et la Belgique,

22 Avril Loi donnée p
République de
sur l'habilitatio

24 Avril Circulaire du M
en France adres
nitaires du Ro

		Tome	Page
	1839 pour la séparation définitive de la Belgique d'avec la Hollande.	XVI.	801.
—10	Mai. Lois données à Caracas, concernant le commerce, la navigation et les douanes de la République de Vénézuéla.	XVI.	848.
ai	Convention additionelle signée à Paris à la convention postale du 30 Mars 1836 entre la France et la Grande-Bretagne, pour le transport, à travers la France, des correspondances des Indes orientales pour l'Angleterre et vice versa.	XVI.	876.
ai	Convention signée à Munic avec la Principauté de Schwarzbourg-Rudolstadt, pour son accession aux conventions de monnoie conclues le 25 Août 1837 et le 8 Juin 1838 entre les Royaumes de Bavière et de Wurtemberg, les Grand-duchés de Bade et de Hesse, le Duché de Nassau et la ville libre de Francfort.	XVI.	883.
lai	Traité d'amitié, de commerce et de navigation signé à Londres entre la Porte Ottomane et les républiques anséatiques de Lubeck, Brême et Hambourg.	XVI.	885.
lai	Circulaire du Ministre du commerce en France, relative aux provenances de la Grèce.	XVI.	895.
lai	—31 Mai. Décrets concernant la navigation, publiés dans la République de la Nouvelle-Grénade.	XVI.	896.
lai	Tarif d'évaluations pour servir à la perception des droits de douanes dans l'Empire du Brésil.	XVI.	898.
in	Loi publiée en Belgique, relative au remboursement du péage sur l'Escaut.	XVI.	917.

	les colonies
27 Juin	Convention s le Roi des F de Luxembou
8 Juill.	Allocution pc
9 Juill.	Convention s l'Autriche et rer à leurs su que d'hériter que l'abolitio détraction ou d Etats respectif
3 Août	Convention sig France et la lative aux limit
3 Août	Traité d'amitié, navigation, sign tre la Belgique Ottomane.
16 Août	Ouverture du tiaire du Roi de duc de

	Tome	Page
prolongement au canal français de Roubaix.	XVI.	968.
ût Convention datée de Bergara, conclue entre le capitaine-général des armées nationales en Espagne Don Baldomero Espartero et le lieutenant-général Don Raphaël Maroto.	XVI.	970.
t. Traité conclu à Stockbridge dans le territoire de Wisconsin entre les Etats-Unis de l'Amérique septentrionale et les tribus indiennes des Stockbridges et des Munsis.	XVI.	972.
. Arrêté de la Diète germanique, concernant l'incorporation du Duché de Limbourg au territoire de la confédération germanique.	XVI.	974.
. Convention postale signée à Anvers entre la Belgique et les Pays-Bas.	XVI.	976.
ɔt. Arrêté du Roi des Pays-Bas daté à la Haye, pour déterminer la position de ceux dont la qualité de Néerlandais pourrait être affectée par les Traités du 19 Avril 1839.	XVI.	985.
pt. Traité d'amitié, de navigation et de commerce, signé à Paris, entre la France et la République de Texas.	XVI.	987.
ɔt. Circulaire de la Direction des douanes en France, relative au rétablissement des relations commerciales de la France avec le Mexique.	XVI.	994.
Lettre écrite par M. de Dunin, Archevêque de Gnèsen et de Posen à son départ de Berlin à Posen, à Sa Maj. le Roi de Prusse.	XVI.	996.
t. Traité d'amitié, de commerce et de navigation conclu à Tunis entre la Belgique et le Bey de Tunis.	XVI.	998.

27 Oct. Décret de la
prohibant l'ir
jets fabriqué

1 Nov. Communicati
la seconde cl
raux des Pay
des relations

2 Nov. Arrêté du go
landais à Bata
en faveur des

11 Nov. Avis du gou
daigne daté d
reprise des r
avec l'Espagne.

22 Nov. Allocution du
Consistoire sec

26 Nov. Décret donné
l'établissement
sommation sui
étrangères.

28 Nov. Traité de comm

		Tome	Page
.	Convention préliminaire d'amitié, de commerce et de navigation, conclue déjà le 8 Avril 1836 entre la France et la République d'Uruguay, mais dont les ratifications n'ont pu être échangées à Montevideo que le 7 Décembre 1839.	XVI.	1038.
c.	Convention conclue à Paris entre la France et le Portugal, concernant le règlement des réclamations particulières.	XVI.	1041.
c.	Ordonnance royale publiée en France, relative à la modification du tarif d'entrée dans les colonies de la Martinique et de la Guadeloupe.	XVI.	1045.
éc.	Convention entre la ville libre de Hambourg et l'association allemande de douanes et de commerce.	XVI.	1051.
éc.	Nouvelle loi de douanes, donnée dans la ville libre de Hambourg.	XVI.	1053.
éc.	Convention entre le Royaume de Danemarc et la ville libre de Francfort, sur l'abolition réciproque du droit de détraction.	XVI.	1070.
	Tarif de douanes dans la République de Hayti, publié au Port-au-Prince et mis en vigueur 1839.	XVI.	1071.
	Actes et documens concernant les affaires de la Turquie et de l'Egypte.	N. S. III.	872.

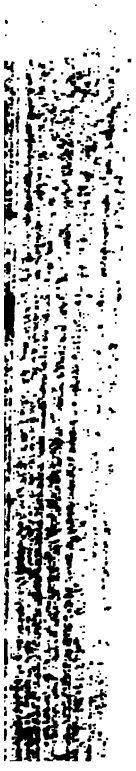

ALLE

1815. *Confédérati*

31 Janv. Déclaration des
Russie au Congrès
cernant l'établisse
fédératif pour le
adressée au Com
rode, Plénipotent
Wurtemberg.

1819.

28 Sept. Circulaire du cabin
sée à ses ambassad
agens diplomatique
étrangères sur l'é
l'Allemagne.

1831.

10 Févr. Convention de car
états de la confédéra

1832.

17 Mai Acte additionel à l

		Tome	Page
	la publication des actes de la Diète germanique à Francfort, présenté par le cabinet de Berlin à celui de Vienne.	N. S. III.	617.
	Réponse confidentielle au Promemoria précédent, transmise par le cabinet autrichien à celui de la Prusse.	N. S. III.	635.
v.	Négociations du gouvernement hollandais avec la Diète germanique et le Duc de Nassau, relativement à la cession du grand-duché de Luxembourg en faveur de la Belgique.	XV.	26.
	Mémoire sur l'état et l'avenir de l'Allemagne écrit sous la direction d'un Ministre à St. Petersbourg et communiqué confidentiellement à plusieurs gouvernemens germaniques.	N. S. III.	697.
ars	Note adressée par la Confédération suisse à la Diète de la Confédération germanique, aux Ministres des affaires étrangères du royaume de Wurtemberg et du Grand-duché de Bade et aux agens diplomatiques accrédités auprès de la Diète de la Suisse de la part de l'Autriche, de la Bavière et de Bade, concernant les Polonais et les fugitifs d'autres nations en Suisse.	N. S. III.	810.
i	Note adressée au directoire fédéral de la Suisse par la Diète germanique à Francfort sur Main.	N. S. III.	822.
ept.	Décret de la Diète germanique à Francfort, refusant aux Puissances étrangères le droit de s'immiscer dans les affaires intérieures de la Confédération germanique.	XVI.	56.

		Tome
1834.		
30 Oct.	Décret rendu par la Diète germanique pour l'établissement d'un Tribunal arbitral.	XII.
. . . .	Sommation adressée par la Confédération germanique à la Suisse pour l'expulsion des Polonais et des fugitifs allemands, qui par leurs menées troublent le repos des pays voisins.	N. S. III
1838.		
30 Juill.	Convention générale de monnaie, conclue à Dresde entre les Etats associés à la ligue commune de douanes en Allemagne.	XV
1839.		
19 Avril	Acte d'accession d'Autriche et de Prusse, au nom de la Confédération germanique, aux dispositions concernant le Grand-duché de Luxembourg, contenues dans les Traités de la même date sur la séparation définitive de la Belgique d'avec la Hollande, fait et signé à Londres.	XVI
11 Mai	Actes concernant l'accession de la Confédération germanique aux Traités signés à Londres le 19 Avril 1839 pour la séparation définitive de la Hollande d'avec la Belgique.	XVI
16 Août	Ouverture du Ministre plénipotentiaire du Roi des Pays-Bas, Grand-duc de Luxembourg, faite à la Diète germanique, relativement à l'incorporation d'une partie du duché de Limbourg au territoire de la Confédération germanique.	XVI
5 Sept.	Arrêté de la Diète germanique, concernant l'incorporation du duché de Limbourg au territoire de la Confédération germanique.	XVI.

ANHALT (duchés).

		Tome	Page
éc.	Déclaration d'Anhalt-Dessau sur un arrangement avec la Prusse pour la protection des droits des auteurs et des libraires contre la contrefaçon.	VII.	511.
v.	Déclaration du gouvernement d'Anhalt-Bernbourg sur un arrangement avec la Prusse pour la protection des droits des auteurs et des libraires contre la contrefaçon.	VII.	522.
ill.	Traité entre la Prusse et les duchés d'Anhalt-Dessau et d'Anhalt-Koethen, concernant les rapports mutuels des douanes et du commerce.	VII.	656.
ill.	Traité entre la Prusse et les principautés d'Anhalt-Koethen et d'Anhalt-Dessau, concernant la franchise des sujets réciproques du péage de l'Elbe.	VII.	653.
	Déclaration ministérielle de la Prusse et du duché d'Anhalt-Koethen pour la protection des droits des auteurs et des libraires contre la contrefaçon.	VIII.	80.
lai	Traité entre la Prusse et Anhalt-Bernbourg, pour régler les droits de navigation sur la Saale.	IX.	361.
ai	Traité entre la Prusse et Anhalt-Bernbourg, concernant l'accession du duché au traité conclu entre la Prusse et les duchés d'Anhalt-Koethen et d'Anhalt-Dessau du 27 Juill. 1828, concernant l'abolition de l'octroi de l'Elbe.	IX.	365.
lai	Traité entre la Prusse et Anhalt-		

1851. Tome

Bernbourg, concernant le renouvellement des traités relatifs à l'accession des différentes possessions d'Anhalt-Bernbourg au système d'impôts indirects Prussien. IX.

1854.

10 Mars Publication concernant l'accession des duchés d'Anhalt-Bernbourg, d'Anhalt-Dessau et d'Anhalt-Koethen au cartel des douanes de la ligue prussienne. XII

1856.

26 Janv. Traité des Duchés d'Anhalt-Koethen et d'Anhalt-Dessau avec la Prusse, concernant le renouvellement des traités subsistans entre ces Etats sur les rélations de commerce et de douane et les droits, auxquels seront soumis les produits des dits Duchés. XVI

AUTRICHE.

1765.

27 Juin Convention avec la Sardaigne, pour établir à Turin le collège Ghislieri, en exécution du traité du 4 Octobre 1751. N. S. I

1783.

31 Août Traité avec la Sardaigne pour l'abolition du droit d'aubaine. N. S. I.

1791.

11 Avril Arrangement avec la cour de Munic, concernant les constructions pour les salines sur le Salzach. N. S. I.

4 et 9 Août. Lettre de l'Empereur Léopold II. à l'Electeur Frédéric Auguste de Saxe et réponse de celui-ci. N. S. I.

1792.

21 Avril Convention conclue à Milan avec la

		Tome	Page
	Sardaigne, pour l'extradition réciproque des criminels.	N. S. II.	81.
ai	Traité conclu à Valenciennes avec la Sardaigne contre la République française.	N. S. II.	87.
	Contrat de mariage entre Marie Léopoldine Anne Josephe Johanne, Princesse d'Autriche et Charles Théodor, Electeur de Bavière et du Palatinat.	N. S. I.	275.
ai	Articles séparés et secrets du Traité de Paris.	N. S. I.	329.
in	Protocole d'une conférence des Plénipotentiaires de l'Autriche, de la Grande-Bretagne, de la Russie et de la Prusse à Paris, pour effectuer la réunion de la Belgique à la Hollande.	N. S. I.	330.
pt.	Protocole séparé d'une conférence tenue à Vienne par les Plénipotentiaires de l'Autriche, de la Grande-Bretagne, de Russie et de Prusse.	N. S. I.	334.
	Billet adressé au Prince de Metternich par le Prince de Hardenberg.	N. S. I.	349.
ic.	Second Billet adressé au même par le même.	N. S. I.	356.
v.	Traité secret d'Alliance défensive conclu à Vienne avec la Grande-Bretagne et la France contre la Russie et la Prusse.	N. S. I.	368.
vr.	Projet d'une Déclaration finale des huit Puissances signataires de l'acte du Congrès de Vienne (attribué à M. Fréd. de Gentz).	N. S. I.	385.

1815. Tom

18 Mars Notification faite au Prince de Talleyrand par le Prince de Metternich, relativement à la réunion des Vallées de la Valteline, de Chiavenne et de Bormio aux Etats autrichiens en Italie. N. S.

25 Mars Protocole de la Séance du Congrès de Vienne, pour le renouvellement du Traité de Chaumont. N. S.

3 Avril — 10 Juin. Actes concernant les arrangemens territoriaux avec la Bavière. N. S.

1 Juin Convention conclue à Vienne avec la Sardaigne, pour règler tout ce qui a rapport aux objets militaires à l'occasion de la guerre contre la France. N. S.

4 Juin Conférence au Congrès de Vienne pour prendre une détermination, relativement aux sept Isles Joniennes. N. S.

12 Juin Convention signée à Vienne avec la Prusse, concernant des arrangemens territoriaux. N. S.

14 Juin Convention avec la Sardaigne sur l'entretien des troupes autrichiennes de passage dans les Etats du Roi de Sardaigne, en exécution du Traité du 1 Juin 1815. N. S.

10 Août Acte de confirmation de la Déclaration des Puissances, signée à Paris le 20 Novembre 1815, pour la reconnaissance et garantie de la neutralité perpetuelle de la Suisse et de l'inviolabilité de son territoire. N. S. 1

1817.

4 Déc. — 11 Févr. 1818. Conférences entre les Plénipotentiaires de l'Autriche, de la France, de la Grande-Bretagne, de la Prusse et de la Russie, tenues

		Tome	Page
	à Londres relativement à la traite des nègres.	N. S. III.	48
t.	— 19 Nov. Actes et conférences entre les Plénipotentiaires des cinq cours au congrès d'Aix-la Chapelle, concernant la traite des nègres.	N. S. III.	87.
ov. 1826	— 1 Fevr. 1827. Correspondance diplomatique entre le Comte de Münster et le Prince de Metternich.	N. S. III.	221.
ût	Circulaire touchant le commerce des esclaves et le mauvais traitement qu'on leur aurait fait éprouver.	N. S. II.	470.
uin	Traité de commerce et de navigation avec le Brésil.	VII.	225.
ill.	Traité principal avec la Prusse, la Bavière, l'Electorat de Hesse et la ville libre de Francfort, concernant le répartition des dépenses et dettes centrales du ci-devant grand-duché de Francfort et des dépenses et dettes départementales de Fulda.	VIII.	6.
uill.	Traité avec la Suisse, concernant l'extradition réciproque des criminels.	VII.	646.
uill.	Convention avec la Suisse sur l'extradition réciproque des criminels.	IX.	22.
éc.	Convention avec la Bavière, concernant la liquidation et la compensation des arrérages et des dettes dans les pays cédés réciproquement.	IX.	68.
5 Juin	Rapport adressé à l'Empereur Nicolas par le Général Krasinski sur ses entrevues avec le prince de Metternich.	N. S. III.	411.

référendai
guerre au

30 Juill. Conventior
duché de

27 Août Traité de
tion avec l
rique septe

23 Oct. Publication
conclue le 1
triche et la
rapports de

21 Déc. Convention
vigation ave

. . . . Rapport adr
las par le Gé
audience aup
triche.

1830.

2 Juin Déclaration c
droit de détra

1831.

1 Mai Déclaration n
l'abolition con
de toute diffe

		Tome	Page
	diplomatiques relatifs à la séparation de la Belgique d'avec la Hollande.	XII.	274.
v.	Traité pour la séparation définitive de la Belgique d'avec la Hollande.	XI.	390.
c.	Convention relative aux forteresses belges.	XI.	410.
rs	Texte complet et original de l'acte de Ratification du Traité concernant la séparation de la Belgique d'avec la Hollande, conclu le 15 Novembre 1831 entre l'Autriche, la Grande-Bretagne, la France, la Russie, la Prusse et la Belgique, de la part des cabinets de Vienne, de Berlin et de St. Petersbourg.	XIII.	15.
	Promemoria confidentiel, concernant la publication des actes de la Diète germanique, présenté par le cabinet de Berlin à celui de Vienne.	N. S. III.	617.
	Réponse confidentielle au Promemoria précédent, transmise par le cabinet autrichien à celui de la Prusse.	N. S. III.	635.
vr.	Convention de commerce conclue à Copenhague avec le Danemarc.	XV.	40.
rs	Patente du Roi de Prusse sur les stipulations convenues avec les Empereurs d'Autriche et de Russie, concernant l'extradition des coupables de crimes politiques.	XV.	44
rs	Note adressée par la confédération Suisse à la Diète de la confédération germanique, aux Ministres des affaires étrangères du royaume de Wurtemberg et du Grand-duché de Bade et aux agens diplomatiques		

1834.		Tom
	accrédités près la Diète de la Suisse de la part de l'Autriche, de la Bavière et de Bade, concernant les Polonais et les fugitifs d'autres nations en Suisse.	N. S. II
23 Avril	Note adressée au Canton directeur de la Confédération suisse par le Comte de Bombelles, Envoyé de l'Autriche.	N. S. I
17 Mai	Réponse du Directoire fédéral de la Suisse à la note lui adressée par l'Envoyé de l'Autriche.	N. S. I
20 Juin	Note adressée de la part de l'Autriche au Canton directeur de la Suisse.	N. S. I
4 Déc.	Traité avec la Sardaigne pour empêcher la contrebande sur les eaux limitrophes du Lac Majeur, du Po et du Tesin.	XI
1835.		
4 Mars	Traité de commerce et de navigation entre S. M. l'Empereur d'Autriche et S. M. le Roi de la Grèce.	X
4 Mars	Traité de commerce et de navigation, conclu à Athènes avec la Grèce. (Texte officiel en langue française.)	XI
11 Juill.	Patente de l'Empereur d'Autriche ordonnant l'adoption d'un système uniforme et commun de Douanes dans les différentes Provinces de la Monarchie autrichienne, à l'exception de la Hongrie, de la Transylvanie et de la Dalmatie.	XII
24 Juill.	Convention avec la Prusse sur l'abolition réciproque du droit d'aubaine et de détraction, à l'exception de la Hongrie et de la Transylvanie.	XI
20 Août	Convention avec le Royaume de Saxe sur l'abolition réciproque du droit	

	Tome	Page
de détraction pour les Etats autrichiens non appartenans à la Confédération germanique.	XV.	52.
Ordonnance pour l'exécution d'une convention préliminaire conclue avec le Royaume de Wurtemberg et le Grand-duché de Hesse (le 30 Juillet et le 15 Août 1835) pour la navigation du Neckar.	XIII.	412.
Convention avec la Prusse sur l'abolition réciproque du droit de détraction pour les biens laissés par des personnes militaires.	XV.	56.
Convention avec le Royaume de Saxe pour la guérison et l'entretien gratuit des sujets respectifs tombés en maladie ou détresse.	XV.	54.
Extrait des Ordonnances publiées en Autriche concernant les Douanes.	XIII.	260.
Tarif général de Douanes en vigueur en Autriche.	XIII.	294.
— 2 Juin. Actes concernant les troubles et désordres, qui ont éclaté dans la ville libre de Cracovie pendant les mois de Janvier et Février 1836.	XIII.	573.
Convention avec l'Electorat de Hesse sur l'abolition reciproque du droit d'aubaine et de détraction pour plusieurs provinces autrichiennes non appartenantes à la Confédération germanique.	XIV.	302.
— 6 Déc. Actes et Documens relatifs au rénouvellement des négociations et conférences pour la séparation définitive de la Belgique d'avec la Hollande.	XV.	448.

1838. Tom

3 Juill. Nouveau Traité de commerce et de navigation conclu à Vienne avec la Grande-Bretagne. XV

8 Oct. Note rémise à la Diète de la Suisse. XV

... Nov. Arrangement avec la Suisse, portant indemnisation du canton des Grisons pour les biens-fonds de la Valteline confisqués en 1797. XV

1839.

1 Févr. — 19 Avril. Actes et Documens relatifs à la séparation définitive de la Belgique d'avec la Hollande. XV

19 Avril Traité signé à Londres avec les Pays-Bas relatif à la séparation définitive de la Belgique d'avec les Pays-Bas. XV

19 Avril Traité signé à Londres avec la Belgique sur le même sujet. XV

19 Avril Acte d'accession au nom de la Confédération germanique aux dispositions concernant le Grand-duché de Luxembourg contenues dans les Traités avec les Pays-Bas et la Belgique de la même date. XV

9 Juill. Convention signée à Vienne avec la Belgique, pour assurer aux sujets respectifs le droit réciproque d'hériter dans l'autre Etat, ainsi que l'abolition des impôts dits de détraction ou d'émigration. XV.

.... Actes relatifs aux ratifications des Traités du 19 Avril 1839, pour la séparation définitive de la Belgique d'avec la Hollande. XV.

BADE (Grand-Duché).

1796.

22 Août Traité de paix signé et conclu à Paris avec la République française. N.S.V

		Tome	Page
ût	Convention signée à Mayence avec la France, sur l'établissement de deux Bureaux d'octroi de navigation du Rhin entre Bâle et Strasbourg.	N.S.II.	385.
nv.	Ordonnance concernant le commerce avec le royaume de Wurtemberg.	VII.	36.
r.	Convention avec la Hesse grand-ducale concernant le commerce sur les frontières respectives des deux états.	VII.	38.
rril	Convention avec le royaume de Wurtemberg, concernant le commerce sur les frontières respectives des deux états.	VII.	44.
nv.	Traité pour règler les limites avec la France. (Extrait.)	VII.	123.
ıill.	Convention additionelle avec le Grand-duché de Hesse, concernant les délits forestiers et autres semblables.	VII.	290.
ept.	Traité avec la principauté de Hohenzollern-Sigmaringen, pour règler les rapports de jurisdiction.	VII.	303.
ct.	Bulles concernant l'érection de l'archevêché de Fribourg en Brisgau, de l'évêché de Rottenbourg en Wurtemberg et de Limbourg sur Lahn en Nassau, données le 16 Août 1821 et le 11 Avril 1827 et publiées en Bade le 16 Octobre 1827, en Wurtemberg le 24 Oct. et en Nassau le 9 Oct. de la même année.	VII.	146.
ɔv.	Convention conclue à Paris avec la France, sur le transport des lettres et échantillons de marchandises.	N.S.II.	424.
ıv.	Déclaration concernant un arrangement *avec la Prusse*, pour la pro-		

1828.		Tom
	tection des droits des auteurs et des libraires contre la contrefaçon.	VII
1829.		
19 Mars 14 Avril	Convention avec le Grand-duché de Hesse, concernant l'exécution réciproque des jugemens rendus par les tribunaux des deux états contre les sujes respectifs.	VII IX
30 Juill.	Convention de cartel avec l'Autriche.	VII
1830.		
5 Mars	Convention entre le royaume de Wurtemberg, le Grand-duché de Bade, le Grand-duché de Hesse, l'Electorat de Hesse, le Duché de Nassau et la ville libre de Francfort, pour règler d'une manière uniforme les relations du culte romain catholique dans la province ecclésiastique du haut Rhin, conformément aux bulles papales: „provida solersque" du 16 Août 1821 et: „ad dominici gregris custodiam" du 11 Avril 1827.	X
10 Juill. 9 Août	Convention avec le Grand-duché de Hesse, concernant les délits forestiers dans les forêts limitrophes.	VII IX
1831.		
31 Mars	Convention entre les gouvernemens des états riverains du Rhin et réglement relatif à la navigation du dit fleuve, conclus à Mayence.	IX
19 Mai	Convention entre le gouvernement du royaume de Wurtemberg et celui de Bade, concernant l'accession respective de quelques enclaves de l'un de ces deux États au système de douanes de l'autre.	X

		Tome	Page
r.	Convention entre le Grand-duché de Bade et le Grand-duché de Hesse, concernant l'extradition réciproques des héritages des sujets respectifs.	X.	522.
	Convention avec la Bavière, concernant les travaux pour la rectification du cours du Rhin.	XI.	454.
r.	Publication concernant les droits d'entrée encore conservés dans les Etats appartenans à la Ligue Prussienne de Douanes pour le transport des marchandises de l'un de ces Etats dans l'autre.	XII.	635.
rs	Note adressée par la confédération suisse à la Diète de la Confédération germanique, aux Ministres des affaires étrangères du royaume de Wurtemberg et du Grand-duché de Bade et aux agens diplomatiques accrédités près la Diète de la Suisse de la part de l'Autriche, de la Bavière et de Bade, concernant les Polonais et les fugitifs d'autres nations en Suisse.	N. S. III.	810.
	Note du gouvernement du Grand-duché de Bade au canton directeur de la Suisse.	N. S. III.	840.
	Protocole de la commission centrale pour la navigation du Rhin, portant des modifications dans le Traité de la navigation du Rhin, conclu le 31 Mars 1831 entre la France, la Prusse, les Pays-Bas, la Bavière, le Bade, la Hesse grand-ducale et le Nassau.	XII.	734.

1835.		Tom
12 Mai	Traité pour l'accession du Grand-duché de Bade à la ligue de douanes subsistante entre la Prusse, la Saxe, la Bavière, le Wurtemberg, les deux Hesses et la Thuringue.	XII
28 Sept.	Déclaration du Ministère des Finances, concernant l'extension de la liberté de commerce avec les autres Etats allemands réunis à un système commun de douanes.	XII
12 Oct.	Convention avec la Principauté de Hohenzollern-Sigmaringen, pour l'agrégation de plusieurs districts de cette Principauté au système de douanes du Grand-duché de Bade.	XII
26 Nov.	Ordonnance déclarant l'accession du Grand-duché de Bade aux conventions subsistantes entre la Prusse, la Bavière, le Wurtemberg et le Grand-duché de Hesse pour l'abolition réciproque des péages sur le Rhin et sur le Neckar.	XII
... Nov.	Convention avec le royaume de Wurtemberg pour l'administration des douanes dans les enclaves respectives.	XII
... Nov.	Convention avec le Grand-duché de Hesse pour l'administration des douanes dans la place commune de Kurnbach et dans les enclaves respectives.	XII
10 Déc.	Traité pour l'accession du Duché de Nassau à la ligue de douanes.	XII
10 Déc.	Ordonnance publiée de concert avec la Bavière et le Wurtemberg, concernant les faveurs de douanes accordées au commerce avec la Suisse.	XII
1836.		
2 Janv.	Traité pour l'accession de la ville libre de Francfort à la ligue de douanes.	XII

		Tome	Page
oût	Convention sur le billon, conclue à Munic avec les royaumes de Bavière et de Wurtemberg, le Grand-Duché de Hesse, le Duché de Nassau et la ville libre de Francfort.	XIV.	292.
oût	Convention sur les monnoies, conclue à Munic avec les mêmes Etats.	XIV.	294.
ct.	Publication concernant l'abolition réciproque du péage qu'on a payé jusqu'ici sur le Rhin et les rivières voisines, conformement à une convention conclue avec la ville libre de Francfort.	XIV.	307.
v.	Traités et conventions avec le Hanovre, l'Oldenbourg et Brunsvic. (Voy. Prusse.)	XIV.	
ov.	Déclaration du Roi des Pays-Bas portant extension des dispositions du Traité de navigation, conclu le 3 Juin 1837 avec la Prusse, sur le Grand-duché de Bade.	XIV.	459.
éc.	Décision du Ministère des Finances, relative aux droits de transit pour la Suisse.	XIV.	605.
nv.	Convention signée à Francfort avec le Grand-duché de Hesse et la ville libre de Francfort, sur la construction d'un chemin de fer entre le Neckar et le Mein, de Manheim à Darmstadt et de Darmstadt à Francfort.	XV.	351.
nv.	Ordonnance en faveur des importations de la Suisse.	XV.	359.
n	Convention sur l'admission du Duché de Saxe-Meiningen aux Conventions de monnoie, conclues le 25 Août 1837 à Munic.	XVI.	261.
ill	Convention de monnoie. (Voy. Allemagne.)	XV.	

1839.		Tom
21 Janv.	Traité de commerce conclu à Berlin avec le royaume des Pays-Bas.	XV
30 Mars	Convention signée à Munic avec les royaumes de Bavière, et de Wurtemberg, le Grand-duché de Hesse, les duchés de Nassau et de Saxe-Meiningen et la ville libre de Francfort, pour l'exécution des dispositions relatives à la quantité de monnoie frappée, sur lesquelles étaient demeurées d'accord les commissaires rassemblés à Dresde à un congrès monétaire.	XV
11 Mai	Convention signée à Munic avec la Principauté de Schwarzbourg-Rudolstadt, pour son accession aux conventions de monnoie du 25 Août 1837 et du 8 Juin 1838.	XV

BAVIERE.

1761.		
15 Oct.	Article separé du Traité d'union signé à Schwetzingen avec l'Electeur Palatin.	N. S.
1772.		
3 Sept.	Traité avec la Sardaigne sur l'abolition du droit d'aubaine.	N. S.
1781.		
4 Févr.	Convention de sel avec l'Archevêché de Salzbourg.	N. S.
1791.		
11 Avril	Arrangement avec la cour de Vienne concernant les constructions pour les salines de Salzach.	N. S.
1795.		
. . . .	Contrat de mariage entre Charles Théodor, Electeur de Bavière et du Palatinat et Marie Léopoldine Anne Josephe Johanne, Princesse d'Autriche.	N. S.

Tome Page

n Traité conclu à Ansbach avec la Prusse, pour mettre fin aux différends concernant les limites des provinces prussiennes en Franconie et des Etats de Bavière. N. S. I. 281.

ɔt. Traité d'alliance conclu à Wurzbourg avec l'Empereur Napoléon. N. S. I. 315.

ın Protocole sur la tradition de la Principauté d'Aschaffenbourg à la Bavière. N. S. I. 331.

Petition des habitans des Principautés d'Ansbach et Baireut (ci-devant Provinces prussiennes) adressée au Congrès de Vienne. N. S. I. 354.

l — 10 Juin. Actes concernant les arrangemens territoriaux avec l'Autriche. N. S. I. 431.

ril Lettre du Duc de Vicence, Ministre des relations extérieures de Napoléon dans les cent jours, adressée au Comte de Monteglas, Ministre des relations extérieures de la Bavière. N. S. I. 443.

l. Convention de limites avec la France. VIII. 1.

ɔût Convention avec la Principauté de Reuss-Greitz, concernant l'obligation au service militaire par rapport aux émigrations. VII. 74.

ːs Publication concernant l'admission des sujets de l'électorat de Hesse au privilège des pauvres de faire plaider leurs causes gratis. VII. 130.

ars Convention avec la France pour l'extradition des déserteurs. VII. 132.

nbre de
partition
trales du
Francfort
départeme

26 Juill. Convention
Reuss-Pla
diction en
créanciers.

26 Sept. Réglement
le Wurtem
de Hohenz
Hohenzoller

21 Nov. Convention
nant l'exten
franchise du
le royaume

13 Déc. Convention
nant la liqui
tion des arré
les pays cédé

1829.

22 Janv. / 9 Févr. Déclaration
Prusse et la
protection des

		Tome	Page
	triche et la Bavière concernant les rapports des salines respectives.	IX.	124.
ic.	Convention de douanes en exécution du traité de commerce et de douanes conclue le 27 Mai 1829 entre la Bavière et le Wurtemberg d'une part et la Prusse et la Hesse grand-ducale de l'autre part.	VIII.	180.
v.	Convention entre la Prusse et la Hesse grand-ducale d'un côté et la Bavière et le Wurtemberg de l'autre côté, concernant le commerce sur les frontières respectives.	VIII.	232.
nv.	Convention concernant l'exécution du traité de commerce du 27 Mai 1829 entre la Prusse et la Hesse grand-ducale d'un côté et la Bavière et le Wurtemberg de l'autre côté.	VIII.	235.
ill.	Déclaration entre la Saxe royale et la Bavière, concernant la protection à accorder réciproquement aux auteurs et aux libraires contre la contrefaçon.	VIII.	373.
pt.	Convention de cartel avec la Hesse grand-ducale.	VIII.	388.
t.	Convention avec la Sardaigne, concernant l'abolition du droit de détraction et de traite-foraine.	IX.	191.
t.	Convention conclue entre la Bavière et la Sardaigne pour l'abolition définitive entre les deux Etats de tout droit d'aubaine, de détraction et d'autres droits semblables. (Texte français)	X.	57.
nv.	Convention avec le grand-duché de Saxe-Weimar-Eisenach concernant la réception du baillage Saxon d'Ost-		

des états riverai
glement relatif à
clus à Mayence.

14 Juin — Traité avec le d
bourg-Gotha, co
du baillage Saxon
système de doua
de Wurtemberg.

31 Déc. — Déclaration récipr
et du Wurtemb
transport et la pou

1832.

8 Janv. — Publication dans
pour faciliter les
merce avec la Ba
temberg.

7 Mai — Convention entre
Grande-Bretagne
part et la Bavièr
pour l'arrangement
faires de la Grèce
d'un Souverain du n

21 Mai — Publication concern
sur les frontières
territoires de l'asso

		Tome	Page
	Bavière en qualité de Roi de la Grèce.	XI.	482.
.	Convention avec le Danemarc sur l'abolition réciproque du droit de détraction.	XVI.	9.
v.	Convention avec le Royaume de Saxe sur l'entretien reciproque de leurs sujets depourvûs de moyens de subsistance et tombés malades dans les Etats respectifs.	XV.	19.
ars	Traité de Douanes entre la Prusse, les deux Hesses d'une part et la Bavière et le Wurtemberg de l'autre part.	XI.	525.
ars	Traité de Douanes entre la Prusse, les deux Hesses, la Bavière et le Wurtemberg d'une part et le Royaume de Saxe de l'autre part.	XI.	549.
vril	Article explicatif et complémentaire à la convention concernant la Souveraineté de la Grèce, stipulé entre la Grande-Bretagne, la France, la Russie et la Bavière.	XIII.	93.
ai	Traité entre la Prusse, les deux Hesses, le Wurtemberg et la Saxe royale d'une part et les Etats associés à l'union de douanes et de commerce de Thuringue de l'autre part.	XI.	584.
ai	Cartel de douanes entre la Prusse, les deux Hesses, la Bavière, le Wurtemberg et la Saxe royale d'une part et les Etats associés à l'union de douanes et de commerce de Thuringue de l'autre part.	XI.	606.
ct.	Articles additionnels au Traité de douanes entre la Prusse et les deux Hesses d'une part et la Bavière et le Wurtemberg de l'autre part.	XI.	778.
ct	Tarif de douanes concerté entre la		

pour le trai
de l'un de c

18 Mars Note addres
suisse à la d
germanique,
res étrangère
temberg et
Bade et aux
accrédités pr
de la part de
vière et de Ba
lonais et les f
en Suisse.

17 Mai Convention av
nant la corres
tés judiciaires

20 Juin Note adressée
vière au canton d

1 Déc. Protocole de la
pour la navigati
des modificatio
la navigation d
31 Mars 1831
Prusse, les Pays
Bade, la Hesse

		Tome	Page
ii	Traité pour l'accession du Grand-duché de Bade à la ligue de douanes.	XIII.	228.
ill.	Note de la Bavière remise au Directoire fédéral de la Suisse relative aux relations commerciales de celle-ci.	N. S. III.	852.
ll.	Convention avec la Hesse électorale, pour l'enquête et la punition des délits forestiers, de chasse, de pêche et champêtres, commis par les sujets des deux Etats sur les territoires respectifs.	XIII.	255.
ic.	Traité pour l'admission du Duché de Nassau à la ligue de douanes.	XIII.	439.
ic.	Publication concernant les faveurs de douanes accordées au commerce de la Suisse par la Bavière, le Wurtemberg et la Bade.	XIII.	459.
ic.	Convention en faveur de quelques produits et fabricats importés de la Principauté de Neufchâtel.	XIII.	488.
iv.	Traité pour l'admission de la ville libre de Francfort à la ligue de douanes.	XIII.	516.
ıût	Convention sur le billon, conclue à Munic avec le Wurtemberg, la Bade, la Hesse Grand-ducale, le Nassau et la ville libre de Francfort.	XIV.	292.
ıût	Convention sur les monnoies, conclue à Munic avec les mêmes Etats.	XIV.	294.
v.	Traité conclu conjointement avec les autres Etats appartenans à la ligue de douanes avec le royaume de Hanovre, le Grand-duché d'Oldenbourg et le Duché de Brunswick, pour faciliter les relations reciproques de commerce.	XIV.	333.

vière et de
duchés de
stadt, du I
ville libre
ché de Saxe
sion de cel
monnoie, c
entre ceux-

30 Juill. Convention
(Voyez Alle

1839.

21 Janv. Traité de co
avec le roya

30 Mars Convention
Wurtemberg
ducale, les d
Saxe-Meinin
Francfort, p
dispositions
de monnoie
étaient deme
missaires ras
congrès mon

11 Mai Convention si

		Tome	Page
	heim-Steinfurt contre la soumission stipulée dans l'acte du Congrès, de sa maison et de ses possessions à la souveraineté de la Prusse et contre l'article 14 de l'acte de la confédération allemande.	N. S. III.	47.
	Protestation adressée au Congrès de Vienne par le Comte de Bentheim-Steinfurt contre la cession faite 1729 par la maison Bentheim-Tecklenbourg de ses droits sur les comtés de Tecklenbourg et de Lingen.	N. S. III.	41.

BREME (ville libre).

oût	Ordre du Conseil de Sa Maj. Britannique pour régler les droits à percevoir des bâtimens de Brème et de leurs cargaisons dans les ports de la Grande-Bretagne.	N. S. II.	410.
ct.	Ordre du Conseil de Sa Maj. Britannique portant exemtion de certains bâtimens de Brème de l'obligation de prendre des pilots dans les ports de la Grande-Bretagne.	N. S. II.	423.
ept.	Convention de commerce et de navigation signée à Londres avec la Grande-Bretagne. (Texte original français.)	N. S. II.	445.
anv.	Traité avec l'Hanovre concernant les rapports de commerce et de navigation et l'établissement d'un port sur la Geeste et le Weser.	VII.	100.
oût	Convention avec l'Hanovre, concernant lexécution des dispositiors des articles XI., XIII. et XIV. du traité du 11 Janv. 1828.	VII.	295.

24 Sept. Traité co
le Hanovre
électorale,
duché de
4 Oct. Traité de c
avec la Pr
20 Oct. Déclaration
gement avec
tection des
libraires con
31 Oct. Convention a
nant l'établis
quarantaine,
20 Déc. Convention a
nant la comm
Vegesack ave
. . . . Traité d'amitié
commerce ave

1829.

20 Févr. Déclaration du
concernant la r
et de navigatio
de Brème.
11 Oct. Convention de

		Tome	Page
L.	Bretagne, relativement au commerce des harengs.	XIV.	19.
3.			
ov.	Convention avec le Danemarc concernant le traitement de leurs bâtimens dans les ports respectifs.	XVI.	72.
3.			
Mars	Convention avec le Danemarc et le Duché de Schleswig, sur l'abolition réciproque du droit de détraction et d'aubaine.	XVI.	82.
7.			
Mai	Traité d'amitié, de commerce et de navigation conclu à Caracas avec la République de Vénézuéla.	XIV.	230.
in	Acte d'accession signé à Hambourg aux Traités conclus le 30 Novembre 1831 et le 22 Mars 1833 entre la Grande-Bretagne et la France, pour la répression de la traite des esclaves.	XIV. / XV.	266. / 191.
9.			
Mai	Traité d'amitié, de commerce et de navigation, signée à Londres avec la Porte Ottomane.	XVI.	885.

BRUNSVIC (Duché).

7.			
anv.	Déclaration concernant les mesures concertées avec la Prusse pour empêcher les délits forestiers dans les forêts limitrophes.	VII.	120.
ct.	Déclaration concernant un arrangement avec la Prusse pour la protection des droits des auteurs et des libraires contre la contrefaçon.	VII.	326.
3.			
Mars	Convention avec le Wurtemberg concernant les fraix de justice en matières criminelles.	VII.	594.

27 Mars Traité d
avec le
et le gra

1831.

7 Oct. Traité p
avec le

$\frac{24}{19}$ Oct. Conventio
Grande-B
de Brunsv
des princ
son Guelp

9 Déc. Traité ave
l'accession
au système
rectes Han

1834.

1 Mai Traité entre
et le Duch
doption d'u
commune de

1 Mai Tarif de do
Royaume de
de Brunsvic.

1 Mai Réglement c

		Tome	Page
	ticulièrement pour empêcher la contrebande.	XIII.	217.
ars	Convention avec le Royaume de Hanovre, pour l'exécution de leur Traité du 1 Mai 1834 dans leurs possessions communes.	XIII.	221.
i	Loi concertée avec le Gouvernement hanovrien, portant défense de l'introduction du sel de l'étranger.	XIII.	224.
ıt.	Convention d'étappes conclue avec la Prusse.	XVI.	60.
i	Traité entre le Royaume de Hanovre et le Duché de Brunsvic d'une part et le Grand-duché d'Oldenbourg de l'autre part, pour l'accession du dernier à la ligue de commerce et de douanes des deux premiers.	XIII.	617.
ov.	Statut de famille et loi de succession pour les maisons regnantes dans le Royaume de Hanovre et le Duché de Brunsvic.	XIII.	705.
r.	Traité conclu à Hanovre conjointement avec le Royaume de Hanovre et le Grand-duché d'Oldenbourg avec la Prusse et les Etats appartenans à la ligue prussienne de douanes, pour faciliter les relations reciproques de commerce.	XIV.	333.
v.	Convention conclue à Hanovre avec les mêmes Etats pour la répression du commerce de contrebande.	XIV.	338.
v.	Convention conclue conjointement avec le Hanovre et l'Oldenbourg avec la Prusse, pour l'aggrégation de plusieurs territoires prussiens au système de douanes des dits Etats.	XIV.	349.
v.	Convention conclue à Hanovre avec		

la Prusse s
ront soumi
res du Du
de douanes

1 Nov. Convention
avec le Han
la ligue de
faciliter le

11 Nov. Traité con
Principauté
pour l'acces
au système
d'Oldenbour

13 Nov. Convention
le Roi de P
struction d'u
ville de Bru
et Goslar.

29 Déc. Publication s
d'importation
territoires so
Prussienne de

		Tome	Page
	le Hanovre, la Saxe royale, la Hesse électorale, la Saxe grand-ducale, le duché de Brunsvic etc.	VII.	691.
vr.	Convention avec le duché de Nassau pour empêcher les délits forestiers, de chasse et de pêche, sur les frontières respectives.	VIII.	77.
rs	Décret du Senat de la ville libre de Francfort concernant l'exécution des bulles papales: „Provida solersque" du 16 Août 1821, et „ad dominici gregis custodiam" du 11 Avril 1827.	X.	40.
s	Convention entre le royaume de Wurtemberg, le Grand-duché de Bade, le Grand-duché de Hesse, l'Electorat de Hesse, le Duché de Nassau et la ville libre de Francfort, pour régler d'une manière uniforme les relations du culte romain catholique dans la province ecclésiastique du haut Rhin, conformément aux bulles papales: "provida solersque" et "ad dominici gregis custodiam".	X.	34.
ai	Traité de commerce et de navigation entre la ville libre de Francfort et la Grande-Bretagne.	X.	570.
éc.	Convention avec la Grande-Bretagne pour la rescision et l'abrogation du Traité de commerce et de navigation subsistant entre la ville libre de Francfort et la Grande-Bretagne depuis le 13 Mai 1832.	XIII.	482.
iv.	Traité pour l'accession de la ville libre de Francfort à la Ligue de		

et de Wurt
chés de Ba
ché de Nass

26 Août Convention s
clue à Muni

13 Oct. Publication
ciproque du
qu'ici sur le
sines confor
tion conclue
de Bade.

1 Nov. Traité et con
vre, l'Olden
(Voy. Prusse.

1838.

10 Janv. Convention si
les Grand-d
Hesse, pour l
min de fer
Mein, de Ma
de Darmstadt

10 Janv. Convention si
le Grand-duc
construction
Francfort à C

		Tome	Page
rs	Convention de navigation avec la Hollande.	XV.	504.
	Convention sur l'admission du Duché de Saxe-Meiningen aux conventions de monnoie conclues le 25 Août 1837 à Munic.	XVI.	261.
ll.	Convention de monnoie. (Voy. Allemagne).	XV.	
iv.	Traité de commerce conclu à Berlin avec le Royaume des Pays-Bas.	XVI.	410.
rs	Convention signée à Munic avec la Bavière, le Wurtemberg, la Bade, la Hesse grand-ducale, le Nassau et la Saxe-Meiningen, pour la fixation et l'exécution des dispositions relatives à la quantité de monnoie frappée, sur les quelles étaient demeurés d'accord les commissaires rassemblés à Dresde à un congrès monétaire.	XVI.	622.
i	Convention avec la Principauté de Schwarzbourg-Rudolstadt, pour son accession aux conventions de monnoie du 25 Août 1837 et du 8 Juin 1838.	XVI.	883.
c.	Convention avec le Danemarc sur l'abolition réciproque du droit de détraction.	XVI.	1070.

HAMBOURG (ville libre).

in	Traité avec la République française.	N. S. II.	91.
vr.	Déclaration concernant l'abolition du droit de détraction avec le Danemarc.	VII.	31.
ars	Ordre du Conseil de S. M. Britannique, portant exemtion de certains bâtimens Hambourgeois de l'obliga-		

1825.

29 Sept. Conventio
vigation
Grande-I

1827.

14 Mars Convention
nant la r
tice en cas

17 Nov. Traité de
tion avec

20 Déc. Convention
de navigat
d'Amériqu
nel du 4

1828.

13 Juill. Déclaratio
ment avec
tection des
libraires co

4 Oct. Traité de c
avec la Pr

. . . . Traité d'am
commerce

1837.

27 Mai Traité d'am

	Tome	Page
Traité d'amitié, de commerce et de navigation, signé à Londres, avec la Porte Ottomane.	XVI.	885.
Convention avec l'association allemande de douanes et de commerce.	XIV.	1051.
Nouvelle loi de douanes.	XIV.	1053.

HANOVRE.

Ordre du Conseil de Sa. Maj. Brit., portant exemtion de certains bâtimens hanovriens de l'obligation de prendre des pilots dans les ports de la Grande-Bretagne.	N. S. II.	400.
Ordre du Conseil de S. M. Brit., pour régler les droits à percevoir des bâtimens hanovriens dans les ports de la Grande-Bretagne.	N. S. II.	407.
Déclaration concernant la réciprocité du commerce avec la Grande-Bretagne.	N. S. II.	408.
Traité de limites conclu avec le royaume des Pays-Bas.	VII.	379.
Recès principal de liquidation avec le Danemarc conc. le duché de Lauenbourg.	VII.	47.
Traité avec la ville libre et anséatique de Brème concernant les rapports de commerce et de navigation et l'établissement d'un port sur la Geeste et le Weser.	VII.	100.
Convention préliminaire de commerce et de navigation conclue à Londres avec les Etats-unis de Mexique.	N. S. II.	480.
Convention de commerce et de navigation conclue avec les Etats-Unis du Mexique.	VIII.	50.

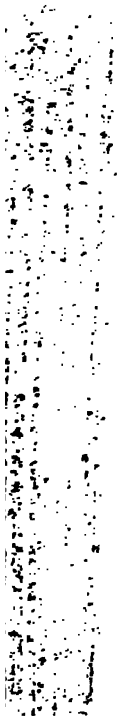

tution des f
d'extradition

18 Août Convention a
tique de Brè
des dispositi
et XIV. du t

20 Mai Convention
Saxe-Weim
tion des crin

24 Sept. Traité concer
la Saxe royal
la Saxe grand
Brunsvic etc.

31 Oct. Convention
Brème concer
visoire d'une

20 Déc. Convention av
séatique de Br
munication d
avec Bremerh

1829.

10 Janv. Convention a
d'Oldenbourg
ports de navi

		Tome	Page
	relatif au traité de commerce et de douanes.	IX.	93.
)ct.	Convention de commerce avec la Hesse électorale, la Saxe royale, le grand-duché d'Oldenbourg, le grand-duché de Saxe-Weimar, le duché de Nassau, le duché de Brunsvic et la ville libre de Brème.	VIII.	157.
lars	Traité avec la Prusse concernant les liquidations et les compensations réciproques.	VIII.	256.
lars	Traité de commerce et de douanes conclu avec la Hesse électorale, le grand-duché d'Oldenbourg et le duché de Brunsvic.	VIII.	334.
lars	Déclaration concernant l'abolition du droit de détraction entre l'Hanovre et le canton de Berne.	VIII.	358.
:t.	Traité préliminaire de commerce avec le duché de Brunsvic signé à Hanovre.	IX.	533.
éc.	Traité conclu avec le duché de Brunsvic concernant l'accession des enclaves brunsvicoises au système des contributions indirectes Hanovrien, signé à Hanovre.	IX.	559.
uin	Ordonnance du gouvernement danois concernant les malfaiteurs et vagabonds exilés du royaume d'Hanovre.	XVI.	21.
ai	Traité entre le Royaume de Hanovre et le Duché de Brunsvic, pour l'adoption d'un système uniforme et commun des contributions indirectes.	XII.	649.
ai	Tarif de douanes concerté entre le Royaume d'Hanovre et le Duché de Brunsvic.	XII.	663.

punition des

1835.

14 Mars Convention a
pour l'exécut
du 1 Mai 18
pour empêche

14 Mars Convention a
vic, pour l'e
1 Mai 1834
communes.

1836.

7 Mai Traité entre l
et le Duché d
et le Grand-
l'autre part, pou
à la ligue de c
nes des deux

19 Nov. Statut de famil
pour les maiso
Royaume d'Ha
Brunsvic.

1837.

16 Mars Traité de com
conclu à Londr

		Tome	Page
	la répression du commerce de contrebande.	XIV.	338.
r.	Convention conclue à Hanovre avec la ligue de douanes Prussienne, pour l'aggrégation du comté de Hohnstein et du bailliage d'Elbingerode au système de douanes de la dite ligue.	XIV.	342.
v.	Convention conclue conjointement avec le Grand-duché d'Oldenbourg et le Duché de Brunsvic avec la Prusse, pour l'aggrégation de plusieurs territoires Prussiens au système de douanes de la ligue hanovrienne.	XIV	349.
iv.	Convention conclue à Hanovre avec la Prusse, sur les droits auxquels seront soumis les produits des territoires hanovriens aggrégés au système de douanes de la Prusse.	XIV.	366.
v.	Convention conclue conjointement avec l'Oldenbourg et Brunsvic avec la ligue de douanes Prussienne, pour faciliter le commerce réciproque.	XIV.	370.
ov.	Traité conclue à Hanovre avec la Principauté de Lippe-Schaumbourg sur l'accession de cette Principauté, excepté le bailliage de Blomberg, au système de douanes hanovrien.	XIV.	392.
ov.	Convention conclue à Hanovre avec le Duché de Brunsvic, pour la construction d'une route de fer de la ville de Brunsvic jusqu'à Harzbourg et Goslar.	XIV.	403.
ov.	Traité conclue à Buckebourg avec la Prusse, pour la régularisation des frontières réciproques litigieuses sur les deux rives du Weser.	XIV.	468.
éc.	Ordonnance sur l'admission de la ville et du district de Munden à la		

des douane
droits d'imp
dans les ter
nistration P

29 Déc. Convention
Hanovre et l
à payer aux
cès des malf
vernement à

1838.

25 Mai Nouvelle conv
à Berlin avec

HES

1767.

31 Mars Convention cc
la France pou
du droit d'au

1806.

... Août Traité d'allian
à Berlin.

1816.

4 Mars Convention ave
Landgrave de

1820.

		Tome	Page
	grave de Hesse-Rotenbourg, pour la cession de Ratibor et Rauden en Silésie en faveur du dernier.	N. S. I.	567.
ıi	Convention signée à Cassel avec le Landgrave de Hesse-Rotenbourg, pour régler les indemnisations stipulées en faveur du dernier dans les Traités du 16 Octobre 1815 et du 4 Mars 1816.	N. S. I.	573.
ai	Acte du Prince-électoral de Hesse portant son adhésion à deux articles séparés de la Convention conclue le 10 Mars 1820 entre l'Electeur de Hesse et le Landgrave de Hesse-Rotenbourg.	N. S. I.	578.
ai	Convention signée à Cassel entre la Prusse et le Landgrave de Hesse-Rotenbourg, pour la cession de la Principauté de Corvey en faveur du dernier, avec l'accession de l'Electeur de Hesse à cette convention.	N. S. I.	582.
ıt ıt.	Convention avec le Duché de Saxe-Cobourg concernant l'extradition réciproque des vagabonds.	VII.	6.
vril	Convention avec la principauté de Waldeck concernant la réception réciproque des vagabonds.	VII.	23.
ırs	Convention avec le Duché de Saxe-Meiningen concernant la réception réciproque des vagabonds.	VII.	34.
rs r.	Déclaration entre la Hesse électorale et le Grand-duché de Weimar concernant la réception réciproque des vagabonds.	VII.	36.
ırs	Publication concernant l'admission		

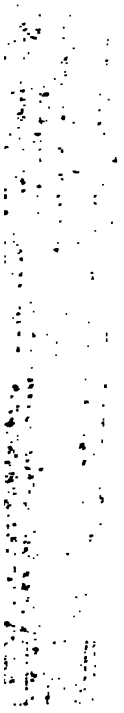

jurisdiction c

2 Avril / 12 Juin — Convention a Waldeck con restiers, de c

2 Juill. — Traité princip Prusse, la B de Francfort tion des dépe du cidevant G fort et des dé tementales de

24 Sept. — Traité concern l'Hanovre, la le duché de B

11 Déc. — Traité avec la les duchés de de Saxe-Cobou les rapports m

1829.

27 Mai — Traité de com avec la Hesse

25 Sept. — Convention avec concernant le bailliages de chelsheim

		Tome	Page
	ment pris avec la Prusse pour la défense des droits des auteurs et des libraires contre la contrefaçon;	VIII.	175.
évr.	Convention avec le Duché de Saxe-Cobourg-Gotha concernant la répression des délits forestiers dans les forêts limitrophes.	VIII.	237.
rs	Convention entre le royaume de Wurtemberg, le Grand-duché de Bade, le Grand-duché de Hesse, l'Electorat de Hesse, le Duché de Nassau et la ville libre de Francfort, pour régler d'une manière uniforme les relations du culte romain catholique dans la province ecclésiastique du haut Rhin, conformément aux bulles papales: "provida solersque" du 16 Août 1821, et: "ad dominici gregis custodiam" du 11 Avril 1827.	X.	34.
lars	Traité de commerce et de douanes avec le Hanovre, le Grand-duché d'Oldenbourg et le Duché de Brunsvic.	VIII.	334.
ıill.	Convention avec le royaume de Saxe et le Grand-duché de Saxe-Weimar, concernant la réduction des droits d'entrée de certains marchandises.	VIII.	363.
oût	Traité de commerce et de douanes entre la Prusse et la Hesse grand-ducale d'un côté et la Hesse électorale de l'autre côté.	IX.	496.
ept.	Actes concernant la cession de la régence dans la Hesse électorale par l'électeur regnant Guillaume II. en faveur du Prince électoral Frédéric Guillaume.	X.	418.
ɛ.	Ordonnance concernant la franchise d'impôts pour l'importation de plu-		

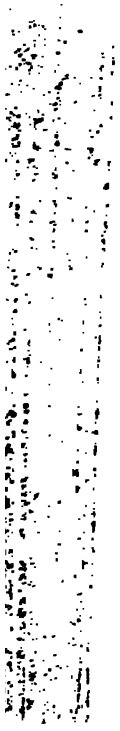

Prusse, l'Electc
duché de He
Bavière et le
tre part.

31 Oct. Articles additi
douanes entre
de Hesse, le G
d'une part et l
temberg de l'a

31 Oct. Articles additi
douanes entre l
Hesse, le Gran
Bavière et le W
et le Royaume d

24 Déc. Publication cor
tions et changer
le 1 Janvier 18
douanes.

24 Déc. Publication rel
du district de
Ligue des doua

1834.

... Févr. Publication cor
d'entrée encore
Etats appartena

		Tome	Page
ars	Publication concernant la légitimation des commis-voyageurs et des marchands, qui fréqentent les foires dans les Etats appartenans à la Ligue des douanes.	XII.	647.
ai	Publication concernant le renouvellement de la convention d'étapes subsistante avec la Prusse.	XIII.	168.
in	Publication ministerielle concernant le renouvellement de la convention subsistante entre l'Electorat de Hesse et le Duché de Saxe-Cobourg-Gotha, pour la punition des délits forestiers et de chasse commis dans les forêts réciproques.	XII.	707.
r.	Publication concernant une convention avec le Royaume de Hanovre sur les droits de justice relatifs à la punition des délits de police.	XIII.	197.
v.	Publication concernant le renouvellement de la convention subsistante avec la Principauté de Waldeck pour la punition des délits forestiers, de chasse, de pêche et champêtres.	XIII.	211.
i	Traité pour l'accession du Grand-duché de Bade à la ligue de commerce et de douanes.	XIII.	228.
ll.	Convention avec la Bavière pour l'enquête et la punition des délits forestiers, de chasse, de pêche et champêtres commis par les sujets sur les territoires respectifs.	XIII.	255.
c.	Traité pour l'accession du Duché de Nassau à la ligue de douanes.	XIII.	439.
r	Traité pour l'accession de la ville libre de Francfort à la ligue de douanes.	XIII.	516.

Prusse.)

1838.

1 Févr. Loi sur l
transit da
bourg.

9 Mai Publicatio
ment de la
la Prusse.

30 Juil. Convention
avec la Pr
Grand-duc
Duchés de
de Saxe-Al
pautés de S
sur l'exécuti
monnaie, c
Dresde.

30 Juil. Convention
magne.)

21 Sept. Publication d
avec la Suis
proque du
détraction.

	Tome	Page
l'abolition, réciproque, du droit d'aubaine et de détraction.	XVI.	568.

HESSE-DARMSTADT (Grand-duché).

t.	Convention conclue à Strasbourg avec la France, pour l'abolition réciproque du droit d'aubaine.	N. S. II.	4.
r.	Convention entre le Royaume des Pays-Bas et le Grand-duché de Hesse relativement à l'abolition réciproque du droit de détraction et de l'impôt d'émigration.	N. S. III.	127.
	Déclaration concernant l'abolition du droit de d'étraction avec la Suisse.	VII.	28.
r.	Convention avec le Grand-duché de Bade concernant le commerce sur les frontières respectives des deux états.	VII.	38.
irs	Convention avec la Russie et la Pologne concernant l'abolition du droit de détraction.	VII.	137.
ill.	Convention additionnelle avec le Grand-duché de Bade, concernant les délits forestiers et autres semblables.	VII.	290.
pt.	Déclaration concernant un arrangement avec la Prusse pour la protection des droits des auteurs et des libraires contre la contrefaçon.	VII.	317.
ov.	Convention avec le Duché de Nassau concernant les insinuations judiciaires.	VII.	357.
ivr.	Traité de commerce et de douanes *avec la Prusse.*	VII.	550.
rs	*Convention avec le* Wurtemberg con-		

24 Avril Bade, concernai
que des jugeme
deux états.

14 Avril Convention avec
Bade, concernan
que des jugem
tribunaux des
sujets respectifs.

27 Mai Traité avec le Du
faciliter le com
Nassovien de Re

27 Mai Traité de comm
entre la Prusse
ducale d'une par
Wurtemberg de

27 Mai Traité de comm
avec la Hesse éle

12 Oct. Ordonnance de S.
de Hesse, concer
des bulles papale
que" et "Ad don
diam".

26 Déc. Convention de

		Tome	Page
	concernant le commerce sur les frontières respectives.	VIII.	232.
inv.	Convention concernant l'éxecution du traité de commerce conclu le 27 Mai 1829 entre la Prusse et la Hesse grand-ducale d'un côté et la Bavière et le Wurtemberg de l'autre côté.	VIII.	235.
irs	Convention entre le royaume de Wurtemberg, le Grand-duché de Bade, le Grand-duché de Hesse, l'électorat de Hesse, le Duché de Nassau et la ville libre de Francfort, pour régler d'une manière uniforme les relations du culte romain catholique dans la province ecclésiastique du haut Rhin, conformément aux bulles papales: provida solersque "du 16 Août 1821 et ad domini gregis custodiam" du 11 Avril 1827.	X.	34.
iill.	Convention avec le Grand-duché de Bade concernant les délits forestiers dans les forêts limitrophes.	IX.	163.
ìt	Convention avec le Grand-duché de Bade concernant la répression des délits forestiers dans les deux états.	VIII.	387.
ept.	Convention de cartel avec la Bavière.	VIII.	388.
ars	Convention entre les gouvernemens des états riverains du Rhin et réglement relatif à la navigation du dit fleuve, conclue à Mayence.	IX.	252.
oût	Traité de commerce et de douanes entre la Prusse et la Hesse Grand-ducale d'un côté et la Hesse électorale de l'autre.	IX.	496.
inv.	Convention conclue entre le Grand-*duché de Hesse* et le Grand-duché *de Bade* concernant l'extradition ré-		

celle de la Bavi

2 Oct. Publication co
sel entre l'Ele
Grand-duché

1833.

22 Mars Traité de dou
l'Electorat de
duché de Hess
vière et le Wurt

30 Mars Traité de dou
l'Electorat de H
de Hesse, la Ba
berg d'une part
l'autre part.

11 Mai Traité entre la
Hesse, le Gran
la Bavière, le W
royale d'une pa
à l'union de dou
de Thuringue d

31 Oct. Tarif de douan
Prusse, l'Elect
Grand-duché

		Tome	Page
	mune de Hohenstadt à la ligue des douanes.	XII.	613.
;vr.	Publication concernant les droits d'entrée encore conservés dans les Etats appartenans à la ligue des douanes pour le transport des marchandises de l'un de ces Etats dans l'autre.	XII.	635.
c.	Protocole de la commission centrale pour la navigation du Rhin, portant des modifications dans le Traité de la navigation du Rhin, conclu le 31 Mars 1831 entre la France, la Prusse, les Pays-Bas, la Bavière, le Bade, la Hesse Grand-ducale et le Nassau.	XII.	734.
évr.	Traité avec le Landgrave de Hesse-Hombourg, pour l'accession du Pays de Hesse-Hombourg au système de douanes du Grand-duché de Hesse et des autres Etats appartenans à la ligue de douanes.	XIII.	211.
ai	Traité pour l'accession du Grand-duché de Bade à la ligue de douanes et de commerce.	XIII.	228.
oût	Publication concernant une convention préliminaire conclue avec le Grand-duché de Bade pour la navigation du Neckar.	XIII.	412.
ov.	Convention avec le Grand-duché de Bade, pour l'administration des douanes dans la place commune de Kurnbach et dans les enclaves respectives.	XIII.	433.
éc.	Traité pour l'accession du Duché de Nassau à la ligue de douanes	XIII.	439.
éc.	Ordonnance concernant l'aggrégation de Steinbach et de Niederursel à la ligue de douanes du Grand-duché.	XIII.	464.

de Bade,
ville libre
26 Août Convention
à Munic a
1 Nov. Traités et cc
l'Oldenbou
3 Déc. Déclaration
portant app
du traité d
Juin 1837 a
duché de H

1838.

10 Janv. Convention
le Grand-du
libre de Franc
d'un chemin
et le Mein, c
stadt et de D
10 Janv. Convention si
la ville libre
construction
Francfort à O

	Tome	Page
de monnoie, conclues le 25 Août 1837 à Munic.	XVI.	261.
l. Convention de monnoie. (Voyez Allemagne.)	XV.	
:. Convention avec l'Electorat de Hesse sur la punition des délits forestiers, de chasse, de pêcherie et champêtres.	XV.	802.
v. Traité de commerce conclu à Berlin avec le royaume des Pays-Bas.	XVI.	410.
s Convention signée à Munic avec la Bavière, le Wurtemberg, la Bade, le Nassau, la Saxe-Meiningen et la ville libre de Francfort, pour la fixation et l'exécution des dispositions relatives à la quantité de monnoie frappée, sur lesquelles sont demeurés d'accord les commissaires rassemblés à Drèsde à un congrès monétaire.	XVI.	622.
Convention signée à Munic avec la Principauté de Schwarzbourg-Rudolstadt, pour son accession aux conventions de monnoie du 25 Août 1837 et du 8 Juin 1838.	XVI.	883.

HESSE-HOMBOURG (Landgraviat).

t. Traité concernant le commerce avec le Hanovre, la Saxe royale, la Hesse électorale, la Saxe grand-ducale, le duché de Brunsvic etc.	VII.	691.
·. Traité avec la Prusse, concernant l'accession du baillage de Meisenheim au système des deuanes et des impôts indirects des provinces occidentales de la monarchie Prussienne.	VIII.	224.

1834. Tom

10 Mars Publication concernant l'accession du Landgraviat de Hesse-Hombourg pour le district de Meisenheim sur la rive gauche du Rhin au cartel des douanes de la ligue prussienne. XII

1835.

20 Févr. Traité avec le Grand-duché de Hesse pour l'accession du Landgraviat de Hesse-Hombourg au système de douanes du Grand-duché de Hesse et autres Etats appartenans à la ligue de douanes. XII

HOHENZOLLERN (Principautés).

1827.

28 Avril Traité entre Hohenzollern-Sigmaringen et le Wurtemberg concernant les rapports de jurisdiction. VI

23 Juin Traité entre Hohenzollern-Hechingen et le Wurtemberg concernant les rapports de jurisdiction. VI

$\frac{12}{20}$ Sept. Traité entre Hohenzollern-Sigmaringen et le Grand-duché de Bade pour régler les rapports de jurisdiction. VI

22 Nov. Déclaration de Hohenzollern-Sigmaringen, concernant un arrangement avec la Prusse, pour la protection des droits des auteurs et des libraires contre la contrefaçon. VI

1828.

8 Janv. Déclaration de Hohenzollern-Hechingen concernant un arrangement avec la Prusse, pour la protection des auteurs et des libraires contre la contrefaçon. VI

26 Sept. Réglement de douanes concerté entre Hohenzollern-Hechingen, et la Bavière, le Wurtemberg et la principauté de Hohenzollern-Sigmaringen. VI

		Tome	Page
ct.	Convention de Hohenzollern-Sigmaringen avec le Grand-duché de Bade pour l'aggrégation de plusieurs districts de la Principauté de Hohenzollern-Sigmaringen au système de douanes adopté par le Grand-duché de Bade.	XIII.	424.

LIPPE (Principautés).

ll.	Convention signée à Buckebourg entre la Princesse-régente de Lippe-Detmold et le Prince de Schaumbourg-Lippe, pour soumettre les différends subsistans entre eux concernant la souveraineté sur le bailliage de Blomberg, à un jugement par arbitre.	N. S. II.	210.
ll.	Convention signée à Buckebourg entre les mêmes, sur un Intermisticum jusqu'à la décision de leurs différends relativement à la souveraineté du bailliage de Blomberg.	N. S. II.	212.
ll.	Convention signée à Buckebourg entre les mêmes, sur la cession du bailliage d'Alverdissen en faveur de la maison de Lippe-Detmold.	N. S. II.	214.
c.	Ordonnance de la Princesse-régente de Lippe-Detmold, portant abolition du droit d'aubaine en faveur des sujets de l'Empire français.	N. S. II.	219.
uin	Déclaration de Lippe-Detmold, concernant le renouvellement de la convention d'étapes avec la Prusse du $\frac{18\text{ Juin}}{15\text{ Août}}$ 1818.	VII.	270.
ct.	Déclaration de Lippe-Detmold, concernant un arrangement avec la Prusse pour la protection des droits des		

1827. Tom
auteurs et des libraires contre la contrefaçon. VII.

24 Sept. Déclaration de Lippe-Schaumbourg concernant un arrangement avec la Prusse pour la protection des droits des auteurs et des libraires contre la contrefaçon. VII

1832.

30 Juill. Convention de Lippe-Schaumbourg avec le Danemarc sur l'abolition réciproque du droit de détraction. XVI

1837.

11 Nov. Traité conclu à Hanovre entre Lippe-Schaumbourg et le Royaume de Hanovre, le Grand-duché d'Oldenbourg et le Duché de Brunsvic sur l'accession de la Principauté de Lippe-Schaumbourg, excepté le bailliage de Blomberg, au système de douanes des dits Etats. XIV

1839.

25 Janv. Deux décisions austrégales prononcées par la cour suprême d'appel du Grand-duché de Bade à Manheim, constituée en tribunal austrégal pour la decision définitive des différends concernant des droits de souveraineté entre la Principauté de Lippe-Detmold et celle de Lippe-Schaumbourg. XVI

LUBECK (ville libre).

1824.

25 Mai Ordre du Conseil de S. M. Britannique sur l'exemtion de certains bâtimens de Lubeck de l'obligation de prendre des pilots dans les ports de la Grande-Bretagne. N. S. II.

14 Août. Ordre du Conseil de S. M. Britanique, pour régler les droits à perce-

		Tome	Page
	voir des bâtimens de Lubeck et de leurs cargaisons dans les ports de la Grande-Bretagne.	N S. II.	411.
ɔt.	Convention de commerce et de navigation, conclue à Londres avec la Grande-Bretagne.	N. S. II.	445.
t.	Déclaration concernant un arrangement avec la Prusse pour la protection des droits des auteurs et des libraires contre la contrefaçon.	VII.	330.
v.	Traité de commerce et de navigation avec le Brésil.	VII.	340.
c.	Convention d'amitié, de commerce et de navigation conclue avec les Etats-Unis de l'Amérique, avec un article additionnel du 2 Juin 1828.	VII.	362.
	Traité de commerce et de navigation avec la Prusse.	VII.	742.
	Traité d'amitié, de navigation et de commerce avec le Mexique.	N. S. I.	684.
r.	Déclaration concernant l'abolition du droit de détraction avec le Danemarc et le duché de Schleswic.	VIII.	398.
	Traité d'amitié, de commerce et de navigation, conclu à Caracas avec la République de Vénézuéla.	XIV.	230.
	Acte d'accession aux traités conclus le 30 Novembre 1831 et le 22 Mars 1833 entre la Grande-Bretagne et la France, pour la répression de la traite d'esclaves.	XIV. / XV.	266. / 191.
	Traité d'amitié, de commerce et de		

1839. navigation, signé à Londres avec la Porte Ottomane. Tome XVI.

MAYENCE (ci-devant Archévêche et Electora

1783.
18 Oct. Acte d'accession de l'Electeur de Mayence à l'association de plusieurs Princes d'Allemagne. (Fürstenbund.) N.S.I

1787.
6 Juin Acte d'accession du Coadjuteur de l'Electeur Archévêque de Mayence à la même association. N.S.I

MECKLENBOURG-SCHWERIN (Grand-duc

1812.
13 Mars Ordonnance portant abolition du droit d'aubaine en faveur des sujets de l'Empire français. N.S.II

1823.
1 Avril Convention avec le Danemarc, concernant l'extradition réciproque des déserteurs et des conscrits réfractaires. VII

1827.
7 Nov. Déclaration concernant un arrangement avec la Prusse pour la protection des droits des auteurs et des libraires contre la contrefaçon. VII

1828.
5 Nov. Déclaration relative aux mesures concertées avec la Prusse pour empêcher les délits forestiers dans les forêts limitrophes. VII

1829.
10 Janv. Convention avec le Grand-duché de Mecklenbourg-Strelitz, concernant l'égalité des droits à observer réciproquement entre les ouvriers des deux Grand-duchés. VII

		Tome	Page
vr.	Déclaration concernant une modification de l'art. 3. de la convention de 1811 entre la Prusse et le Grand-duché de Mecklenbourg-Schwerin sur l'extradition des vagabonds.	IX.	216.
ril	Proclamation du Président des Etats-Unis de l'Amérique septentrionale, portant égalisation des bâtimens de Mecklenbourg-Schwerin et de leurs cargaisons avec ceux des Etats-Unis, relativement aux droits à percevoir dans les ports américains.	XIII.	495.
ill.	Traité de commerce et de navigation conclu avec la France.	XIII.	646.
nv.	Ordonnance concernant les étrangers qui font des affaires de commerce dans le Grand-Duché.	XV.	356.

CKLENBOURG-STRELITZ (Grand-duché).

éc.	Ordonnance, portant abolition du droit d'aubaine en faveur des sujets de l'Empire francais.	N.S. II.	222.
r.	Convention avec le Danemarc, concernant l'extradition réciproque des déserteurs et des conscrits réfractaires.	VII.	7.
iv.	Déclaration concernant un arrangement avec la Prusse pour la protection des droits des auteurs et des libraires contre la contrefaçon.	VII.	509.
iv.	Convention conclue avec le Grand-duché de Mecklenbourg-Schwerin, concernant l'égalité des droits à ob-		

MUNST

1780.

13 Juin Convention
la France,
d'aubaine.

N.

1777.

7 Mai Convention
la France,
du droit d'

1815.

31 Mai Article sépa
Vienne le
Prusse.

1827.

11 Avril Bulles concl
chevêché de
l'évêché de
berg et de
Nassau, don
et le 11 Avri
Nassau le

Tome Page

ars Convention avec la Prusse, concernant le remboursement des fraix de justice en matières criminelles. VII. 602

ût Convention de cartel avec les Pays-Bas. VII. 682.

pt. Traité concernant le commerce avec le Hanovre, la Saxe royale, la Hesse électorale, la Saxe grand-ducale, le duché de Brunsvic etc. VII. 691.

vr. Convention avec la ville libre de Francfort pour empêcher les délits forestiers, de chasse et de pêche, sur les frontières respectives. VIII. 77.

i Traité avec la Hesse grand-ducale pour faciliter le commerce du bailliage Nassovien de Reichelsheim. VIII. 85.

)t. Convention avec la Hesse électorale concernant le commerce entre les bailliages de Dorheim et de Reichelsheim. VIII. 156.

t. Convention de commerce avec le Hanovre, la Hesse électorale, la Saxe royale, le grand-duché d'Oldenbourg, le grand-duché de Saxe-Weimar, le duché de Brunsvic et la ville libre de Brème. VIII. 157.

) Convention entre le Royaume de Wurtemberg, le Grand-duché de Bade, le Grand-duché de Hesse, l'Electorat de Hesse, le Duché de Nassau et la ville libre de Francfort, pour règler d'une manière uniforme les relations du culte romain catholique dans la province ecclésiastique du haut Rhin, conformément aux bulles papales: "provida solersque"

1833.

... Nov. Négociati
relativeme
du grand
faveur de

1834.

1 Déc. Protocole
pour la n
des modif
la navigati
Mars 1831
les Pays-B
Hesse grai

1835.

3 Sept. Ordonnanc
de commer
ché de Nas
magne réun
mun de do

3 Sept. Ordonnanc
du transpor
chandises s

		Tome	Page
lt	Convention sur le billon conclue à Munic avec les royaumes de Bavière et de Wurtemberg, les grand-duchés de Bade et de Hesse et la ville libre de Francfort.	XIV.	292.
ât	Convention sur les monnoies, conclue à Munic avec les mêmes états.	XIV.	294.
	Traité et conventions avec le Hanovre, l'Oldenbourg et le Brunsvic. (Voy. Prusse.)	XIV.	
c.	Déclaration du Roi des Pays-Bas, portant extension du Traité de navigation conclu le 3 Juin 1837 avec la Prusse, sur le Duché de Nassau.	XIV.	602.
vr.	Convention avec le Grand-duché de Hesse et la ville libre de Francfort sur la construction de chemins de fer, pour faciliter les communications entre Francfort et Mayence, entre Darmstadt et Mayence et entre Biberich et Mayence.	XVI.	118.
ı	Convention sur l'admission du Duché de Saxe-Meiningen aux conventions de monnoie conclues le 25 Août 1837 à Munic.	XVI.	261.
ill.	Convention de monnoie. (Voyez Allemagne.)	XV.	
av.	Traité de commerce conclu à Berlin avec le royaume des Pays-Bas.	XVI.	410.
ırs	Convention signée à Munic avec la Bavière, le Wurtemberg, la Bade, la Hesse grand-ducale, la Saxe-Meiningen et la ville libre de Francfort, pour la fixation et exécution des dispositions relatives à la quantité de monnoie frappée, sur lesquelles *étaient demeurées* d'accord les com-		

1839. Tom
missaires rassemblés à Dresde à un congrès monétaire. XVI
11 Mai Convention signée à Munic avec la Principauté de Schwarzbourg-Rudolstadt, pour son accession aux conventions de monnoie du 25 Août 1837 et du 8 Juin 1838. XVI
27 Juin Convention conclue à Wiesbade avec le Roi des Pays-Bas, Grandduc de Luxembourg. XVI

OLDENBOURG (Grand-duché).

1824.
28 Janv. Déclaration concernant l'abolition du droit de détraction avec le Danemarc. VI
1827.
19 Janv. Déclaration concernant l'abolition du droit de détraction et de la gabelle d'émigration avec les Etats-Unis de l'Amérique septentrionale. VI
27 Sept. Déclaration concernant un arrangement avec la Prusse pour la protection des droits des auteurs et des libraires contre la contrefaçon. VI
1828.
23 Mars Publication concernant l'abolition du droit de détraction et de la gabelle d'émigration avec la Russie. VI
17 Août Convention de cartel avec le duché de Nassau. VI
24 Sept. Traité concernant le commerce avec le Hanovre, la Saxe royale, la Hesse électorale, la Hesse grand-ducale, le Duché de Brunsvic etc. VI
1829.
10 Janv. Convention avec le Hanovre, concernant les rapports de navigation et de douanes. VII
3 Août. Déclaration de la chambre grand-

	Tome	Page
ducale, concernant un arrangement ultérieur avec le Hanovre relatif au traité de commerce et de douanes.	IX.	93.
Convention de commerce avec le Hanovre, la Hesse électorale, la Saxe royale, le Grand-duché de Saxe-Weimar, le duché de Nassau, le duché de Brunsvic et la ville libre de Brème.	VIII.	157
rs Traité de commerce et de douanes avec le Hanovre, la Hesse électorale et le duché de Brunsvic.	VIII.	334.
l Déclaration entre la Grande-Bretagne et le grand-duché d'Oldenbourg concernant l'abolition du droit de détraction entre les deux pays.	VIII.	359.
ll. Traité avec la Prusse, concernant l'accession de la principauté de Birkenfeld au système de douanes prussien.	VIII.	375.
ll. Traité de navigation avec la Prusse.	VIII.	385.
)t. Proclamation du président des Etats-unis concernant la suspension réciproque des droits et impôts sur les vaisseaux et sur les marchandises entre les Etats-unis et le grand-duché d'Oldenbourg.	IX.	171.
l Convention avec le prince évêque d'Ermeland, concernant l'organisation des affaires diocésaines des habitans catholiques d'Oldenbourg et de Jever.	IX.	313.
ût Déclaration concernant la continuation et la modification de la convention d'étapes conclue le 28 Sept. 1818 entre la Prusse et le grand-duché d'Oldenbourg par rapport à la principauté de Birkenfeld.	IX.	493.
ır s *Publication* concernant l'accession du		

1834. Tra
grand-duché d'Oldenbourg pour la principauté de Birkenfeld sur la rive gauche du Rhin au cartel de douanes de la ligue prussienne. XI

1836.

7 Mai Traité avec le Royaume de Hanovre et le Duché de Brunsvic pour l'accession du Grand-duché d'Oldenbourg à la ligue de commerce et de douanes subsistante entre ces deux Etats. XII

1 Oct. et 7 Nov. Convention de parfaite réciprocité avec la Suède, pour les droits à payer par les navires de chaque pays dans les ports de l'autre et l'entière assimilation des deux pavillons. XV

31 Déc. Traité avec la Prusse, concernant les relations de commerce et de douane, ainsi que les droits aux quels seront soumis les produits de la principauté de Birkenfeld. X

1837.

10 Mai Convention signée avec la Prusse, pour règler les relations provenant de la réunion des églises catholiques du Grand-duché avec la diocèse de Munster. XIV

1 Nov. Conventions conclues à Hanovre avec la ligue de douanes prussienne. (Voy. Hanovre.) XIV

1 Nov. Traité conclu conjointement avec le royaume de Hanovre et le duché de Brunsvic avec la ligue de douanes prussienne, pour faciliter les relations réciproques de commerce. XIV

11 Nov. Traité conclu à Hanovre avec la principauté de Lippe-Schaumbourg, pour l'accession de cette principauté, excepté le bailliage de Blomberg, au

		Tome	Page
	système de douanes de Hanovre, d'Oldenbourg et de Brunsvic.	XIV.	392.
ai	Convention avec la Prusse pour la répression et punition des délits forestiers.	XV.	616.
iv.	Traité conclu à Copenhague avec le Danemarc, sur l'adoption d'un système uniforme et commune de douanes pour le Duché de Holstein et la Principauté de Lubeck.	XVI.	366.
ov.	Cartel de douanes conclu à Copenhague avec le Danemarc pour le Duché de Holstein et la Principauté de Lubeck.	XVI.	377.

PALATINAT (ci-devant).

l.			
)ct.	Article séparé du Traité d'union signé à Schwetzingen avec l'Electeur de Bavière.	N. S. I.	26.

PRUSSE.

3.			
Févr.	Convention conclue à Versailles avec la France, pour l'abolition du droit d'aubaine dans le Margraviat de Brandenbourg-Anspach et Baireuth.	N. S. II.	14.
Avril	Déclaration en faveur du commerce des villes de Koenigsberg et de Memel avec la Pologne.	N. S. I.	230.
7.			
ept.	Convention signée et conclue à Turin avec la Sardaigne, pour l'abolition réciproque du droit d'aubaine.	N. S. II.	94.
3.			
uin	Traité conclu à Ansbach avec la Ba-		

1805.		Tom
	vière, pour mettre fin aux différends concernant les limites des provinces prussiennes en Franconie et les Etats de Bavière.	N. S. I
1805.		
3 Nov.	Convention secrète avec la Russie, signée à Potsdam.	N. S. I
1806.		
20 Avril	Déclaration de la Grande-Bretagne contre la Prusse sur l'occupation des Pays Hanovriens effectué par celle-ci d'après une convention conclue entre le Maréchal Duroc et le Comte de Haugwitz à Schoenbrunn après la bataille d'Austerlitz.	N. S. III
21 Août	Bases préliminaires d'une nouvelle Constitution pour l'Allemagne septentrionale sous la dénomination : confédération septentrionale de l'Empire, communiquée à la cour de Dresde par le Comte de Haugwitz, Ministre des affaires étrangères de la Prusse.	N. S. I
... Août	Traité d'alliance signée à Berlin avec la Hesse électorale.	N. S. I
1814.		
30 Mai	Articles séparés et secrets du Traité de Paris.	N. S. I
14 Juin	Protocole d'une conférence des Plénipotentiaires de la Prusse, de la Russie, de l'Autriche et de la Grande-Bretagne, tenue à Paris pour effectuer la réunion de la Belgique avec la Hollande.	N. S. I
22 Sept.	Protocole séparé d'une conférence tenue à Vienne par les Plénipotentiaires de Prusse, de Russie, d'Autriche et de Grande-Bretagne.	N. S. I.
3 Déc.	Billet du Prince deHardenberg adressé au Prince de Metternich.	N. S. I

		Tome	Page
éc.	Second-Billet du même adressé au même.	N. S. I.	356.
ars	Protocole de la séance du Congrès de Vienne pour le renouvellement du Traité de Chaumont.	N. S. I.	428.
ai	Article séparé du Traité conclu le 31 Mai 1815 avec le Duc de Nassau.	N S. I.	446.
1	Conférence au Congrès de Vienne pour prendre une détermination relativement aux sept Isles Joniennes.	N. S. I.	449.
in	Convention signée à Vienne avec l'Autriche, concernant des arrangemens territoriaux.	N. S. I.	451.
	Réclamation du Comte Joseph François de Salm-Reifferscheid-Dyck addressée aux Plénipotentiaires de la Prusse au Congrès de Vienne.	N. S. III.	42.
rs	Convention avec l'Electeur de Hesse et le Landgrave de Hesse-Rotenbourg.	N. S. I.	470.
	— 11 Févr. 1818. Conférences entre les Plénipotentiaires de l'Autriche, de la France, de la Grande-Bretagne, de la Prusse et de la Russie, tenues à Londres relativement à la traite des nègres.	N. S. III.	48.
t.	— 19 Nov. Actes et conférences entre les Plénipotentiaires des cinq Cours au Congrès d'Aix-la Chapelle, concernant la traite des nègres.	N. S. III.	87.
ai	Convention conclue à Cassel sous la médiation de la Prusse entre l'Electeur de Hesse et le Landgrave de Hesse-Rotenbourg, en exécution du Traité du 16 Octobre 1815.	N. S. I.	561.

ecrit en
par un
Francfor

1824.

2 Avril Traité d
tion sign
(Texte or

25 Mai Ordre du
pour règl
les bâtim
cargaisons
de-Bretag

1825.

4 Avril Convention
exécution
de la conv
entre ces
Août 1819
tions pieuse

27 Sept. Convention
régler les ra
dations de
royaume et
et pour assu

		Tome	Page
5.	cales et privées dans le royaume et dans le Duché de Saxe non comprises dans le partage règlé par la convention principale du 28 Août 1819 et par les conventions supplémentaires du 4 Avril et du 27 Septembre 1825.	VII.	447.
8.			
ai	Ordre du Conseil de Sa Maj. Britan. accordant aux bâtimens de la Prusse le privilège de trafiquer avec les colonies anglaises.	N. S. II.	469.
Mai	Ordonnance du Roi plaçant le commerce et la navigation de la Grande-Bretagne sur le pied des nations les plus favorisées.	N. S. II.	469.
7.			
Janv.	Déclaration concernant les mesures concertées avec le Duché de Brunsvic pour empêcher les délits forestiers dans les forêts limitrophes.	VII.	120.
Mars	Traité de commerce et de navigation avec la Suéde et la Norvège.	VII.	138.
Juin	Déclaration entre la Prusse et la France pour terminer le différend qui s'est élevé sur le district de la Leyen.	VIII.	52.
Juin	Déclaration relative à l'admission réciproque des ouvriers, signée à Berlin par les plénipotentiaires de Prusse et de France.	N. S. II.	478
Juin	Déclaration concernant le renouvellement de la convention d'étapes avec la principauté de Lippe-Detmold le $\frac{18 \text{ Juin}}{15 \text{ Août}}$ 1818.	VII.	270.
uill.	Traité d'amitié, de navigation et de commerce avec le Bresil, avec un art. additionel du 18 Avril 1828.	VII.	470.

sion d'un
férens état
manique p
des droits
res contre

11 Sept. Déclaration
ment avec l'
des droits
contre la c

18 Sept. Déclaration
ment avec
pour la pr
auteurs et
contrefaçon.

24 Sept. Déclaration
ment avec la
bourg-Lippe
droits des au
contre la cont

27 Sept. Déclaration co
ment avec le
pour la prote
auteurs et des
contrefaçon.

4 Oct. Déclaration

		Tome	Page
	bourg-Sondershausen pour la protection des droits des auteurs et des libraires contre la contrefaçon.	VII.	327.
ct.	Déclaration concernant un arrangement avec la ville libre et anséatique de Lubec pour la protection des droits des auteurs et des libraires contre la contrefaçon.	VII.	330.
ct.	Déclaration concernant un arrangement avec la ville libre et anséatique de Brème pour la protection des droits des auteurs et des libraires contre la contrefaçon.	VII.	333.
ct.	Déclaration concernant un arrangement avec la principauté de Lippe-Detmold pour la protection des droits des auteurs et des libraires contre la contrefaçon.	VII.	332.
ct.	Déclaration concernant un arrangement avec la principauté de Schwarzbourg-Rudolstadt pour la protection des droits des auteurs et des libraires contre la contrefaçon.	VII.	335.
ct.	Déclaration concernant un arrangement avec la Saxe royale pour la protection des droits des auteurs et des libraires contre la contrefaçon.	VII.	336.
v.	Déclaration concernant un arrangement avec le Duché de Nassau pour la protection des auteurs et des libraires contre la contrefaçon.	VII.	338.
v.	Déclaration concernant un arrangement avec le Grand-duché de Meckelbourg-Schwerin pour la protection des droits des auteurs et des libraires contre la contrefaçon.	VII.	506.
ov.	Déclaration concernant un arrangement avec la principauté de Hohen-		

contrefaçon.

27 Nov. Déclaration cc
ment avec le
ckelbourg-Stre
des droits des
contre la conti

27 Nov. Déclaration co
ment avec le D
et Gotha pour l
des auteurs e
la contrefaçon.

11 Déc. Déclaration co
ment avec le D
pour la prote
auteurs et de
contrefaçon.

11 Déc. Déclaration cor
ment avec le
protection des
des libraires c
tant dans la n
que dans les D
Lauenbourg et

1828.

4 Janv. Déclaration con

		Tome	Page
	des auteurs et des libraires contre la contrefaçon.	VII.	519.
v.	Déclaration concernant un arrangement avec la principauté de Hohenzollern-Hechingen pour la protection des droits des auteurs et des libraires contre la contrefaçon.	VII.	521.
iv.	Déclaration concernant un arrangement avec le Duché d'Anhalt-Bernbourg pour la protection des droits des auteurs et des libraires contre la contrefaçon.	VII.	522.
mv.	Déclaration concernant un arrangement avec les principautés de Reuss-Schleitz et de Reuss-Lobenstein pour la protection des droits des auteurs et des libraires contre la contrefaçon.	VII.	524.
nv.	Déclaration tenant lieu d'une convention d'étapes renouvelée entre la Prusse et le Grand-duché de Saxe-Weimar-Eisenach.	IX.	150.
mv.	Déclaration concernant un arrangement avec le Grand-duché de Saxe-Weimar pour la protection des droits des auteurs et des libraires contre la contrefaçon.	VII.	526.
nv.	Déclaration concernant un arrangement avec la ligue aînée de Reuss-Plauen pour la protection des droits des auteurs et des libraires contre la contrefaçon.	VII.	528.
vr.	Déclaration concernant un arrangement avec le Duché de Saxe-Meiningen pour la protection des droits des auteurs et des libraires contre la contrefaçon.	VII.	549.
évr.	Traité avec le Grand-duché de Saxe-Weimar concernant l'accession		

protection
des librai
23 Févr. Déclaratio
tion de l
1821 rel
révision s
ultérieur d
12 Mars Déclaratio
aux mesur
vernement
empêcher l
les forêts li
27 Mars Convention
concernant l
tières crimin
1 Mai Traité de co
avec les Et
septentrional
2 Juin Convention a
cernant le c
près de la R
2 Juill. Traité princi

	Tome	Page
le 11 Juin 1818 pour le terme de six années.	VII.	638.
l. Déclaration concernant un arrangement avec la ville libre de Hambourg pour la protection des droits des auteurs et des libraires contre la contrefaçon.	VII.	644.
l. Traité avec les duchés d'Anhalt-Koethen et d'Anhalt-Dessau, concernant les rapports mutuels des douanes et du commerce.	VII.	656.
l. Traité avec les duchés d'Anhalt-Koethen et d'Anhalt-Dessau, concernant la franchise des sujets réciproques du péage de l'Elbe.	VII.	653.
l. Convention de cartel avec la France.	VII.	671.
it Convention avec les Pays-Bas pour réprimer les délits forestiers dans les forêts limitrophes.	VIII.	54.
Traité de commerce et de navigation avec les villes libres et anseatiques de Lubec, de Brème et de Hambourg.	VII.	742.
Déclaration ministérielle tenant lieu d'une convention renouvellée d'étapes avec le grand-duché de Hesse.	IX.	37.
Déclaration rel. aux mesures concertées avec le grand-duché de Meckelbourg-Schwerin pour empêcher les délits forestiers dans les forêts limitrophes.	VII.	763.
Déclaration ministérielle entre la Prusse et la Bavière concernant la protection des droits des auteurs et des libraires contre la contrefaçon.	VIII.	75.
Déclaration ministérielle entre la Prusse et le duché d'Anhalt-Koethen, *pour la protection* des droits des		

ningen pour
le commerce
spectifs.

4 Juill. Traité avec
bourg-Gotha
perçus sur la
prussien du
enclavé de V
au duché de

4 Juill. Traité avec
bourg-Gotha
quement le co
jets respectifs.

23 Oct. Convention dé
conclue à Saa
limites des de
formément au
tés de Paris
20 Novembre
la déclaration

30 Oct. Déclaration co
ment avec la
la protection d

		Tome	Page
	Bavière et le Wurtemberg d'une part et la Prusse et la Hesse grand-ducale de l'autre part.	VIII.	180.
c.	Traité avec S. A. S. le Landgrave souverain de Hesse concernant l'accession du bailliage de Meisenheim au système des douanes et des impôts des provinces occidentales de la monarchie prussienne.	VIII.	224.
r.	Convention entre la Prusse et la Hesse grand-ducale d'un côté et la Bavière et le Wurtemberg de l'autre côté, concernant le commerce sur les frontières respectives.	VIII.	232.
iv.	Convention concernant l'exécution du traité de commerce conclu le 27 Mai 1829 entre la Prusse et la Hesse grand-ducale d'un côté et la Bavière et le Wurtemberg de l'autre côté.	VIII.	235.
s	Traité avec le duché de Saxe-Cobourg-Gotha, concernant l'accession de la principauté de Lichtenberg au système de douanes des provinces occidentales de la monarchie prussienne.	VIII.	238.
irs	Convention de cartel avec la Russie et la Pologne.	VIII.	244.
ars	Traité avec le Hanovre concernant les liquidations et les compensations réciproques.	VIII.	256.
ill.	Traité avec le grand-duché d'Oldenbourg concernant l'accession de la principauté de Birkenfeld au système de douanes prussien.	VIII.	375.
ill.	Traité de navigation avec le grand-duché d'Oldenbourg.	VIII.	385.
vr.	*Traité d'amitié,* de navigation et de		

gabonds
31 Mars Convent
des état
glement
fleuve, c
16 Avr. Traité a
deck, cor
dernière
provinces
1 Mai Déclaratic
l'abolition
de toute
ment des n
cargaisons
et autrichi
17 Mai Traité avec
bourg, con
des traités
différentes p
bourg au s
prussien.
17 Mai Traité avec
Bernbourg.

		Tome	Page
	du traité conclu en 1824 entre la Prusse et le Duché de Saxe-Hildbourghausen pour réprimer les délits forestiers dans les forêts limitrophes, sur toutes les possessions de Sa Maj. le Roi de Prusse et de S. A. S. le Duc de Saxe-Meiningen.	IX.	470.
—	Déc. Actes et documens diplomatiques relatifs à la séparation de la Belgique d'avec la Hollande.	XI.	209.
ɔût	Convention avec le grand-duché de Saxe-Weimar-Eisenach pour l'exécution des articles III, et VII. du traité du 11 Févr. et de plusieurs autres dispositions.	IX.	471.
oût	Déclaration concernant la continuation et la modification de la convention d'étapes conclue le 28 Sept. 1818 entre la Prusse et le grand-duché d'Oldenbourg par rapport à la principauté de Birkenfeld.	IX.	493.
oût	Traité de commerce et de douanes entre la Prusse et la Hesse grand-ducale d'un côté et la Hesse électorale de l'autre.	IX.	496.
ɔt.	— 30 Déc. Actes et documens diplomatiques relatifs à la séparation de la Belgique d'avec la Hollande.	XII.	274.
ov.	Traité pour la séparation définitive de la Belgique d'avec la Hollande.	XI.	390.
éc.	Convention relative aux forteresses belges.	XI.	410.
ıv.	Texte complet de l'acte de ratification du traité concernant la séparation de la Belgique d'avec la Hollande, conclu le 15 Novembre 1831 *entre la Prusse*, la Grande-Bretagne,		

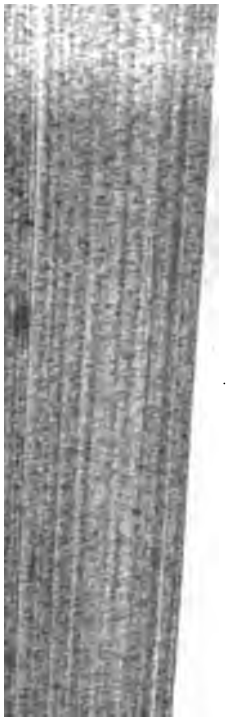

de jurisdi

10 Mai Tarif des

agens de

16 Mai Convention

Mexique re

de quelque

18 Févr. 1

21 Mai Publication

sur les fr

territoires

de la Prusse

celle de la B

. . . . Promemoria

la publicati

germanique

par le cabin

Vienne.

. . . . Réponse cor

ria précéden

binet autrichi

1833.

22 Mars Traité de d

et les deux F

		Tome	Page
	importées d'un des deux Pays dans l'autre d'impôts égaux.	XI.	571.
ai	Convention entre la Prusse, l'Electorat de Hesse, les Saxes Weimar, Meiningen, Altenbourg, Cobourg-Gotha, les deux principautés de Schwarzbourg et les trois principautés de Reuss, concernant le trafic du sel.	XII.	554.
ai	Traité de douanes entre la Prusse, l'Electorat de Hesse, le Grand-duché de Saxe-Weimar, les Duchés de Saxe et les principautés de Schwarzbourg et de Reuss.	XI.	574.
ai	Traité entre la Prusse, les deux Hesses, la Bavière, le Wurtemberg et la Saxe royale d'une part et les Etats-associés à l'union de douanes et de commerce de Thuringue de l'autre part.	XI.	584.
ai	Cartel de douanes entre la Prusse, les deux Hesses, la Bavière, le Wurtemberg et la Saxe royale d'une part et les Etats-associés à l'union de douanes et de commerce de Thuringue de l'autre part.	XI.	606.
ai	Traité ente la Prusse, la Saxe et les Etats-associés à l'union de douanes et de commerce de Thuringue pour l'établissement d'impôts égaux sur les produits indigènes.	XI.	615.
ai	Traité entre la Prusse et la principauté de Schwarzbourg-Rudolstadt, concernant les relations de douanes et de commerce des deux Pays.	XI.	619.
ai	Traité entre la Prusse et le Grand-duché de Saxe-Weimar-Eisenach, concernant les relations de douanes et de commerce.	XI.	626.
i	Traité entre la Prusse et la principauté de Schwarzbourg-Sondershau-		

Saxe-C
relation
et les i
gènes d
le Duc
seront à

31 Oct. Tarif de
Prusse e
et la Ba
l'autre.

31 Oct. Articles
douanes
Hesses d'
le Wurte

31 Oct. Articles a
douanes e
Hesses, la
d'une part
de l'autre

8 Déc. Ordonnanc
du District
douanes.

23 Déc. Convention
Duché de Sa
cernant les

		Tome	Page
	d'entrée encore conservés dans les Etats appartenans à la ligue prussienne de douanes pour le transport des marchandises de l'un de ces Etats dans l'autre.	XII.	635.
ırs	Patent du Roi sur les stipulations convenues avec les Empereurs d'Autriche et de Russie, concernant l'extradition des coupables de crimes politiques.	XV.	44.
l	Note adressée au canton directeur de la confédération suisse par Mr. Olfers, Chargé d'affaires de la Prusse.	N. S. III.	814.
	Convention signée à Berlin avec la Principauté de Reuss-Plauen pour prévenir et punir les délits forestiers et de chasse.	XVI.	36.
ai	Publication concernant le renouvellement de la convention d'étapes subsistante entre la Prusse et la Hesse électorale.	XIII.	168.
ai	Publication d'une convention conclue avec la Saxe royale, concernant les biens féodaux et allodiaux dans les territoires ci-devant Saxons cédés à la Prusse.	XVI.	39.
ii	Convention signée à Berlin avec la Bavière concernant la correspondance des autorités judiciaires respectives.	XVI.	41.
ai	Traité entre la Prusse et la Saxe-Cobourg-Gotha pour la cession de la Principauté de Lichtenberg sur la rive gauche du Rhin à la Prusse	XII.	701.
in	Arrangement signé à Berlin avec l'Archevêque de Cologne, Comte de Spiegel, relatif à l'exécution du Bref papal du 25 Mars 1830.	XIV.	30.
et	29 Juill. Actes d'accession à l'arran-		

22 Sept. Déclaration p
bâtimens de
ceux de la P
à percevoir d

15 Oct. Lettre pastora
Cologne, Com
aux curés de
nant l'exécutio
25 Mars 183(

22 Oct. Instruction ad
généraux par
au même objet

9 Nov. Ordre royal c
étrangers résid

1 Déc. Protocole de la
pour la navigat
des modificatio
la navigation d
Mars 1831 entr
les Pays-Bas,
la Hesse-grand-

1835.

20 Févr. Traité définitif

		Tome	Page
	d'une part et le Grand-duché de Bade de lautre part pour l'accession de ce dernier Etat à la ligue de douanes et de commerce subsistante entre les dits premiers Etats.	XIII.	228.
nill.	Convention avec l'Autriche sur l'abolition réciproque du droit d'aubaine et de détraction, à l'exception de la Hongrie et de la Transylvanie.	XV.	50.
oût	Publication du Ministère des Finances en Prusse concernant la perception du péage sur l'Elbe, concerté avec le Gouvernement du Royaume de Saxe.	XIII.	411.
pt.	Convention avec l'Autriche sur l'abolition réciproque du droit de détraction pour les biens laissés par des personnes militaires.	XV.	56.
pt.	Convention d'étapes avec le Duché de Brunsvic.	XVI.	60.
ept.	Publication de la convention avec le Royaume de Saxe, concernant les délits forestiers commis dans les forêts des frontières respectives.	XVI.	70.
Déc.	Traité pour l'accession du Duché de Nassau à la Ligue de douanes Prussienne.	XIII.	439.
Déc.	Déclaration concernant, l'article XX. du Traité conclu à Vienne le $\frac{3 \text{ Mai}}{21 \text{ Avril}}$ 1815 avec la Russie, relativement au Duché de Varsovie.	XV.	64.
6.			
nv.	Traité pour l'accession de la ville libre de Francfort à la ligue de douanes Prussienne.	XIII.	516.
Janv.	Traité avec les Duchés d'Anhalt-Coethen et d'Anhalt-Dessau, concernant le renouvellement des Traités		

mois de Jan

25 Mars Note confiden
taire d'Etat
à l'Envoyé d

15 Avril Reponse du

29 Juill. Convention a
tradition réci

15 Sept. — 10 Nov. Le
de Rome pa
Evêques de l
Westphalienn

$\frac{1}{13}$ Déc. Acte de Délin
de Silésie et l
dressé en ver
Berlin le $\frac{4 M}{20 F}$
et la Russie,
par les Comm
Puissances.

31 Déc. Traité signé à
duché d'Olden
relations de co
ainsi que les

	Tome	Page
Grand-duché d'Oldenbourg, pour régler les rélations provenant de la réunion des églises catholiques dans l'Oldenbourg avec le diocèse de Munster.	XIV.	222.
Traité de navigation, signé à Berlin avec les Pays-Bas.	XIV.	250.
Lettre de l'Archevêque de Gnesen et de Posen, (M. de Dunin), adressée immédiatement à Sa Maj. le Roi de Prusse.	XIV.	316.
Traité conclu à Hanovre conjointement avec les autres Etats appartenans à la ligue de douanes, avec le royaume de Hanovre, le Grand-duché d'Oldenbourg et le Duché de Brunsvic pour faciliter les rélations réciproques de commerce.	XIV.	333.
Convention conclue à Hanovre conjointement avec les autres membres de la ligue de douanes, avec les mêmes Etats pour la répression du commerce de contrebande.	XIV.	338.
Convention conclue avec le royaume de Hanovre, pour l'aggrégation du comté de Hohnstein et du bailliage d'Elbingerode au système de douanes de la Prusse et des autres Etats réunis à sa ligue de douanes.	XIV.	342.
Convention conclue avec le royaume de Hanovre, le Grand-duché d'Oldenbourg et le Duché de Brunsvic, pour l'aggrégation de plusieurs territoires prussiens au système des douanes des dits Etats.	XIV.	349.
Convention conclue à Hanovre avec le Duché de Brunsvic, pour l'aggrégation de la Principauté de Blanckenbourg, *avec le* bailliage de Walken-		

toires de
stème de
1 Nov. Convention
de Hanovr
seront sou
ritoires ha
stème de
1 Nov. Convention
les deux li
ciliter le c
21 Nov.—19 Déc.
politain de
différends
et la cour
25 Nov. Exposé offi
envers l'Arch
ste de Visch
25 Nov. Traité concl
royaume de
larisation de
litigieuses sur
jusqu'au 20 Nov. Acte
rendu

		Tome	Page
	et Réponse du Cardinal Sécretaire d'Etat du Pape.	XIV.	606.
éc.	Note ultérieure du même et Réponse de la cour de Rome.	XIV.	634.
v.	Publication concernant les mesures convenues avec le Grand-duché de Meckelbourg-Strelitz, pour prévenir les délits forestiers sur les frontières respectives.	XV.	332.
v.	Convention signée à Berlin avec la Principauté de Waldeck sur la continuation de la réunion à une ligne commune de douanes.	XV.	334.
irs	— 6 Déc. Actes et Documens relatifs au renouvellement des négociations et conférences pour la séparation de la Belgique d'avec la Hollande.	XV.	448.
il	— 25 Août. Notes échangées à Rome avec le saint Siège.	XV.	518.
	Publication concernant le renouvellement de la convention d'étapes avec l'Electorat de Hesse.	XV.	593.
ii	Nouvelle-convention d'étapes conclue à Berlin avec le Royaume de Hanovre.	XV.	603.
ii	Convention conclue à Berlin avec le Grand-duché d'Oldenbourg, pour la répression et punition des délits forestiers.	XV.	616.
ill.	Convention de monnaie voy. Allemagne.	XV.	
v.	Déclaration explicative concernant la convention subsistante depuis 1820 avec le Royaume de Saxe, relativement à la réception réciproque des sujets respectifs renvoyés d'un des *deux pays à l'autre.*	XV.	756.

21 Janv. Traité d
avec le I
1 Févr.— 19 Avril
tifs à la
Belgique
19 Avril Traité si
Pays-Ba
tive de la
19 Avril Traité sig
gique sur
19 Avril Acte d'acc
fédération
tions conc
Luxembour
Traités su
de la Belgi
4 Oct. Lettre écrit
chevêque d
son départ
Maj. le Roi
. . . Actes relati
Traités du
séparation d

		Tome	Page
	Ebersdorf et de Reuss–Schleitz concernant un arrangement avec la Prusse pour la protection des droits des auteurs et libraires contre la contrefaçon.	VII.	524.
r.	Déclaration de Reuss-Plauen concernant un arrangement avec la Prusse pour la protection des droits des auteurs et des libraires contre la contrefaçon.	VII.	528.
l.	Convention de Reuss-Plauen avec la Bavière concernant la jurisdiction en matières de concours des créanciers.	VII.	676.
t.	Traité concernant le commerce de Reuss–Schleitz, de Reuss–Greitz et de Reuss–Lobenstein et Ebersdorf avec le Hanovre, la Saxe royale, la Hesse électorale, la Saxe grand-ducale, le duché de Brunsvic etc.	VII.	691.
t.	Traité concernant le commerce de Reuss–Schleitz, de Reuss–Greitz et de Reuss–Lobenstein et Ebersdorf avec la Saxe royale, la Saxe grand-ducale, les duchés d'Altenbourg, de Cobourg-Gotha et de Saxe–Meiningen etc.	VII.	731.
	Convention de Reuss–Plauen et de Reuss–Gera avec le grand-duché de Saxe–Weimar–Eisenach, concernant les délits forestiers et de chasse.	VIII.	131.
	Traité de Reuss–Schleitz, de Reuss-Lobenstein et de Reuss–Ebersdorf avec la Prusse, concernant l'accession au système de douanes prussien.	VIII.	177.
i	Convention entre les trois Principautés de Reuss et la Prusse, l'Electorat de Hesse, la Saxe grand-*ducale, les trois* Duchés de Saxe, les		

stein et El

11 Mai Traité ent
ses, la Ba
la Saxe roy
associés à
commerce d

11 Mai Cartel de
les deux He
temberg et
et les Etat
douanes et
gué de l'aut

11 Mai Traité entre
les Etats ass
nes et de c
pour l'établi
sur les prod

... Déc. Loi uniforme
Weimar, S
Altenbourg,
tha, Schwarz
Schwarzbourg
Greitz, R

		Tome	Page
ll.	Convention des Principautés de Reuss-Plauen avec la Prusse, sur l'accélération de l'exercice réciproque de l'administration de la justice.	XVI.	44.
r.	Traités et conventions des Principautés de Reuss avec le Hanovre, l'Oldenbourg et Brunsvic. (Voy. Prusse.)	XIV.	
ıill.	Convention de monnoie. (Voy. Prusse.)	XV.	
ıill.	Convention spéciale, signée à Dresde avec la Prusse, la Saxe royale, l'Electorat de Hesse, le Grand-duché de Saxe-Weimar, les Duchés de Saxe-Cobourg-Gotha et de Saxe-Altenbourg, les Principautés de Schwarzbourg et de Reuss sur l'exécution de la convention de monnoie, conclue le même jour à Dresde.	XVI.	264.
ınv.	Traité de commerce conclu à Berlin avec le royaume des Pays-Bas.	XVI.	410.

SALM (Princes).

	Lettres patentes du Roi de France signées à Versailles, abolissant le droit d'aubaine en faveur des Principautés de Salm.	N. S. II.	35.

SALZBOURG (ci-devant Archevêché).

vr.	Convention de sel conclue entre l'Archevêché de Salzbourg et la Bavière.	N. S. I.	97.

SAXE (royale).

9 Août	Lettre autogr. adressée à l'Electeur *Frédéric* Auguste de Saxe par		

sée au Prince
nant l'affaire

1815.

8 Mars — 27 Mai Acte
de la Saxe a

1825.

4 Avril Convention av
tion du 1er §
la convention
ces deux puiss
concernant les

27 Sept. Convention av
gler les rappo
tions de famille
me et dans le
assurer les dr
intéressés.

6 Déc. Convention av
nant les pré
des fondations
duché de Saxe

28 Déc. Convention av

		Tome	Page
f.	féodaux et de jurisdiction avec le duché de Saxe-Altenbourg.	VII.	143.
)ct.	Déclaration concernant un arrangement avec la Prusse pour la protection des droits des auteurs et des libraires contre la contrefaçon.	VII.	336.
).			
nv.	Déclaration entre la Saxe et le Wurtemberg concernant les fraix de justice en matières criminelles.	VII.	518.
anv.	Déclaration concernant un arrangement avec la Prusse par rapport à la contrefaçon.	VII.	546.
flars	Convention avec le Wurtemberg, concernant les fraix de justice en matières criminelles.	VII.	594.
in	Convention avec la Prusse, concernant le couvent de Joachimstein près de Radmeritz.	VII.	627.
ept.	Traité concernant le commerce avec le Hanovre, la Hesse électorale, la Saxe grand-ducale, le duché de Brunsvic etc.	VII.	691.
ept.	Traité concernant le commerce avec la Saxe grand-ducale, les duchés d'Altenbourg, de Cobourg-Gotha et de Saxe-Meiningen etc.	VII.	731.
)éc.	Traité d'accession de la principauté de Schwarzbourg-Sondershausen au traité de commerce conclu à Cassel le 24 Septembre 1828.	VII.	779.
)éc.	Traité ultérieur d'accession de la principauté de Schwarzbourg-Sondershausen au traité de commerce conclu à Cassel le 24 Sept. 1828.	VII.	781.
).			
i ril	Convention avec le grand-duché de Saxe-Weimar, concernant les délits *forestiers* et de chasse.	VIII.	82.

libre d

1830.

10 Juill. Conven
et le gr
concern
d'entrée

$\frac{13}{18}$ Juill. Déclarat
la Bavi
à accor
teurs et
trefaçon.

29 Nov. Ordonna
d'impôts

1831.

3 Mai Déclarati
tion sur
conclue a

4 Oct. Traité d'a
les Etats-
Londres.

1833.

6 Janv. Convention
tretien pé

		Tome	Page
	de Saxe pour charger réciproquement les produits indigènes importés d'un des deux pays dans l'autre d'impôts égaux.	XI.	571.
[illegible]ai	Traité entre la Prusse, les deux Hesses, la Bavière, le Wurtemberg et la Saxe royale d'une part et les Etats associés à l'union de douanes et de commerce de Thuringue de l'autre part.	XI.	584.
[illegible]ai	Cartel de douanes entre la Prusse, les deux Hesses, la Bavière, le Wurtemberg et la Saxe royale d'une part et les Etats associés à l'union de douanes et de commerce de Thuringue de l'autre part.	XI.	606.
[illegible]ai	Traité entre la Prusse, la Saxe et les Etats associés à l'union de douanes et de commerce de Thuringue pour l'établissement d'impôts égaux sur les produits indigènes.	XI.	615.
ct.	Articles additionnels au Traité de douanes du 30 Mars 1833.	XI.	779.
[illegible]évr.	Publication concernant les droits d'entrée encore conservés dans les Etats appartenans à la Ligue de douanes, pour le transport des marchandises de l'un de ces Etats dans l'autre.	XII.	635.
[illegible]ai	Publication d'une convention conclue avec la Prusse, concernant les biens féodaux et allodiaux dans les territoires ci-devant saxons cédés à la Prusse.	XVI.	39.
[illegible]ai	Traité pour l'accession du Grand-duché de Bade à la ligue de commerce et de douanes.	XIII.	228.
oût	Convention avec l'Autriche sur l'abolition *réciproque* du droit d'aubaine		

Déc. Traité po
Nassau à
de douan

1836.

2 Janv. Traité po
libre de F
merce et

6 Avril Convention
lition récip
et de détra

1837.

1 Nov. Traité et co
me de Hano
denbourg e
(Voy. Pruss

1838.

30 Juill. Convention
avec la Prus
le Grand-du
les Duchés d
et de Saxe-
cipautés de Sc
sur l'exécutio

Tome Page

tifs, renvoyés d'un des deux pays à l'autre. XV. 756.

inv. Traité de commerce conclu à Berlin avec le Royaume des Pays-Bas. XVI. 410.

SAXE (Grand-ducale et ducale.)

inv. Convention provisoire entre les deux Maisons ducales de Saxe-Gotha et de Saxe-Cobourg-Saalfeld, relativement à l'extinction vaisemblablement prochaine de la maison ducale de Saxe-Meiningen. N. S. I. 238.

iill. Convention conclue à Roemhild entre les maisons ducales de Saxe-Gotha, Saxe-Meiningen, Saxe-Hildbourghausen et Saxe-Cobourg-Saalfeld sur plusieurs points qui concernent leurs rapports réciproques et particulièrement sur la conservation de la succession linéale dans la succession des parens collatéraux N. S. I. 254.

[ai Traité de douanes entre la Prusse, les deux Hesses, le Grand-duché de Saxe-Weimar, le Duché de Saxe-Cobourg-Gotha et les Principautés de Schwarzbourg et de Reuss. XI. 574.

[ai Convention entre la Prusse, l'Electorat de Hesse, les Saxe-Weimar-Meiningen-Altenbourg-Cobourg-Gotha, les deux Principautés de Schwarzbourg et les trois Principautés de Reuss, concernant le trafic du sel. XII. 554.

[ai Traité entre la Prusse, les deux Hessès, la Bavière, le Wurtemberg et la *Saxe-royale* d'une part et les Etats

douane
ringue
11 Mai Traité
royale
de doua
ringue
égaux s
... Déc. Loi unif
Altenbou
les Prin
et celles
ministrati
d'exporta

1837.

1 Nov. Traités e
aume de
d'Oldenbo
svic (Voy.

1838.

30 Juill. Convention
magne).

1837 SAXE-A

		Tome	Page
	tection des droits des auteurs et des libraires contre la contrefaçon.	VII.	519.
pt.	Traité concernant le commerce avec le Hanovre, la Saxe roy., la Hesse élect., la Saxe grand-duc., le Duché de Brunsvic etc.	VII.	691.
pt.	Traité concernant le commerce avec la Saxe roy., la Saxe grand-ducale, les Duchés de Cobourg-Gotha et de Saxe-Meiningen etc.	VII.	731.
ov.	Convention avec le Wurtemberg concernant les fraix de justice en matières criminelles.	VII.	766.
ll.	Convention avec le Grand-duché de Saxe-Weimar-Eisenach, concernant les délits forestiers et de chasse.	VIII.	131.
ain	Traités avec le Grand-duché de Saxe-Weimar-Eisenach, concernant l'arrangement d'anciennes prétentions.	IX.	376.
8 Août.	Convention avec le Grand-duché de Saxe-Weimar-Eisenach, concernant différens rapports de jurisdiction entre les deux états, signée à Weimar et à Altenbourg.	IX.	482.
évr.	Convention entre le gouvernement de Saxe-Altenbourg et celui de Prusse concernant les relations réciproques de jurisdiction.	X.	538.
ill.	Convention spéciale signée à Dresde avec le Prusse, la Saxe-royale l'Electorat de Hesse, le Grand-duché de Weimar, les Duchés de Saxe-Cobourg-Gotha et les Principautés *de Schwarzbourg* et de Reuss, sur		

7 Avril Convention
le Duc de
et Altenbou
l'abolition r
baine.

1822.

28 Août / 12 Sept. Convention
concernant
des vagabond

1827.

29 Sept. Convention d
de Saxe-Alte

27 Nov. Déclaration c
ment avec la
tection des dr
libraires contr

1828.

24 Sept. Traité concern
l'Hanovre, la S
électorale, la S
Duché de Brun

29 Sept. Trait

		Tome	Page
	réciproquement le commerce entre leurs sujets respectifs.	VIII.	124.
ll.	Traité avec la Prusse, concernant les droits perçus sur la frontière du territoire prussien, du commerce du bailliage enclavé de Volkenrode, appartenant au duché de Saxe-Cobourg-Gotha.	VIII.	118.
l.	Convention avec le Grand-duché de Saxe-Weimar-Eisenach, concernant les délits forestiers et de chasse.	VIII.	131.
vr.	Convention avec la Hesse électorale concernant la répression des délits forestiers dans les forêts limitrophes.	VIII.	237.
s	Traité avec la Prusse, concernant l'accession de la principauté de Lichtenberg au système de douanes des provinces occidentales de la monarchie prussienne.	VIII.	238.
pt.	Convention avec le gouvernement de Schwarzbourg-Sondershausen, concernant la réception des vagabonds et des gens sans aveu.	IX.	186.
in	Traité avec la Bavière et le Wurtemberg, concernant l'accession du bailliage Saxon de Koenigsberg au système de douanes de Bavière et de Wurtemberg.	IX.	369.
in	Traité entre la Prusse et le Duché de Saxe-Cobourg-Gotha, concernant les relations de douane et de commerce et les impôts dont les produits indigènes du District de Volkenrode dans le Duché de Saxe-Cobourg-*Gotha seront* à charger.	XI.	649.

gauch
nos d
31 Mai Traité
Cobou
la Pri
rive g
16 Juin Publié
lement
entre l'
de Saxe
nition
chasse
proques.

1838.

30 Juill. Convent
avec la
lectorat
de Saxe-
Altenbou
Schwarzb
cution de
conclue l

SAXE-MEININGEN (Duché).

		Tome	Page
ril	Accommodement à l'amiable entre les maisons ducales de Saxe-Meiningen et de Saxe-Hildbourghausen.	N. S. I.	242.
rs	Convention avec la Hesse électorale concernant la réception réciproque des vagabonds.	VII.	34.
ct.	Convention avec le grand-duché de Saxe-Weimar, concernant les fraix de justice en matières criminelles.	VII.	329.
r.	Déclaration concernant un arrangement avec la Prusse pour la protection des droits des auteurs et des libraires contre la contrefaçon.	VII.	549.
ars	Convention avec le Wurtemberg, concernant les fraix de justice en matières criminelles et de concours des créanciers.	VII.	593.
ept.	Traité concernant le commerce avec le Hanovre, la Saxe royale, la Hesse électorale, la Saxe grand-ducale, le duché de Brunsvic etc.	VII.	691.
ept.	Traité concernant le commerce avec la Saxe royale, la Saxe grand-ducale, les duchés d'Altenbourg et de Cobourg-Gotha etc.	VII.	731.
éc.	Traité avec la Hesse électorale concernant les rapports mutuels de commerce.	VII.	767.
ll.	Traité avec la Prusse pour faciliter réciproquement le commérce entre leurs sujets respectifs.	VIII.	111.
anv.	*Convention* avec la principauté de		

les po
Pruss
Saxe-I

1838.

8 Juin Conve
vière
duchés
ché de
Francf
vention
Août 1

1839.

21 Janv. Traité
avec le

30 Mars Convent
Bavière,
la Hesse
la ville
fixation e
rélatives
frappée,
rés d'acc

		Tome	Page
i	Convention avec la principauté de Schwarzbourg-Sondershausen concernant la réception réciproque des vagabonds.	VII.	204.
t.	Convention avec le duché de Saxe-Meiningen concernant les fraix de justice en matières criminelles.	VII.	329.
iv.	Déclaration concernant un arrangement avec la Prusse pour la protection des droits des auteurs et des libraires contre la contrefaçon.	VII.	526.
irs	Convention avec le Wurtemberg concernant les fraix de justice en matières criminelles.	VII.	594.
irs	Convention avec la Hesse électorale conc. l'extradition des criminels et d'autres rapports de jurisdiction criminelle.	VII.	595.
ii	Convention avec le Hanovre concernant l'extradition des criminels	VII.	622.
pt.	Traité concernant le commerce avec le Hanovre, la Saxe royale, la Hesse électorale, le Duché de Brunsvic etc.	VII.	691.
pt.	Traité concernant le commerce avec la Saxe royale, les Duchés d'Altenbourg, de Cobourg-Gotha et de Saxe-Meiningen etc.	VII.	731.
c.	Traité avec la Hesse électorale concernant les rapports mutuels de commerce.	VII.	767.
c.	Traité d'accession de la principauté de Schwarzbourg-Sondershausen au traité de commerce conclu à Cassel le 24 Septembre 1828.	VII.	779.
c.	Traité ulterieur d'accession de la principauté de Schwarzbourg-Sondershausen au traité de commerce conclu à *Cassel le 24* Septembre 1828.	VII.	781.

bourg-Ru
de Schwar
principauté
Reuss-Ger
forestiers e

11 Oct. Convention
novre, la
royale, le
bourg, le
ville libre d

1830.

12 Janv. Déclaration
vention d'é
la Prusse e
Saxe-Weim

10 Juill. Convention
et le Grand-
mar, concer
droits d'entré
dises.

1831.

25 Janv. Convention a

	Tome	Page
et le Wurtemberg avec un cartel de douanes y relatif.	IX.	222.
uin. Traité avec le Duché d'Altenbourg concernant l'arrangement d'anciennes prétentions.	IX.	376.
ôût. Convention avec le Duché de Saxe-Altenbourg concernant différens rapports de jurisdiction entre les deux états, signée à Weimar et à Altenbourg.	IX.	482.
t Convention avec la Prusse pour l'exécution des articles III et VII du traité du 11 Février et de plusieurs autres dispositions.	IX.	471.
Traité de douanes entre la Prusse, l'Electorat de Hesse, le Grand-duché de Saxe-Weimar, les Duchés de Saxe, et les Principautés de Schwarzbourg et de Reuss.	XI.	574.
Traité entre la Prusse, la Saxe-royale et les Etats associés à l'union de douanes et de commerce de Thuringue pour l'établissement d'impôts égaux sur les produits indigènes.	XI.	615.
i Traité entre la Prusse, les deux Hesses, la Bavière, le Wurtemberg et la Saxe-royale d'une part et les Etats associés à l'union de douanes et de commerce de Thuringue de l'autre part.	XI.	584.
i Traité entre la Prusse et le Grand-duché de Saxe-Weimar-Eisenach concernant les relations de douane et de commerce.	XI.	626.
c. Déclaration sur le renouvellement de *la convention* d'étapes subsistante		

et de
conver
même

1839.
21 Janv. Traité
avec le

SCHW

1812.
7 Déc. Ordonn
de Schw
abolition
des suje
18 Déc. Ordonna
Schwarz
même ol

1827.
22 Mai Conventic
dershause
Saxe-We
tion récip
6 Oct. Déclaratio

	Tome	Page
ıt. Traité concernant le commerce de Schwarzbourg-Rudolstadt avec le Hanovre, la Saxe royale, la Hesse électorale, la Saxe grand-ducale, le duché de Brunsvic etc.	VII.	691.
ıt. Traité concernant le commerce de Schwarzbourg-Rudolstadt avec la Saxe royale, la Saxe grand-ducale, les duchés d'Altenbourg, de Cobourg-Gotha et de Saxe-Meiningen etc.	VII.	731.
:. Traité d'accession de Schwarzbourg-Sondershausen au traité de commerce conclu à Cassel le 24 Septembre 1828.	VII.	779.
:. Traité ultérieur d'accession de Schwarzbourg-Sondershausen au traité de commerce conclu à Cassel le 24 Septembre 1828.	VII.	781.
Convention de Schwarzbourg-Rudolstadt avec le grand-duché de Saxe-Weimar-Eisenach, concernant les délits forestiers et de chasse.	VIII.	131.
Convention de Schwarzbourg-Sondershausen avec le grand-duché de Saxe-Weimar-Eisenach, concernant les délits forestiers et de chasse.	VIII.	131.
ıt. Convention de Schwarzbourg-Sondershausen avec les gouvernemens de Cobourg et de Gotha, concernant la réception des vagabonds et des gens sans aveu.	IX.	186.
v. Convention de Schwarzbourg-Sondershausen avec le duché de Saxe-Meiningen, concernant la réception *des vagabonds* et des gens sans aveu.	IX.	200.

1833.		Tome
10 Mai	Traité de douanes entre la Prusse, l'Electorat de Hesse, le Grandduché de Saxe-Weimar, les Duchés de Saxe, la Principauté de Schwarzbourg-Sondershausen, la Principauté de Schwarzbourg-Rudolstadt et les Principautés de Reuss.	X
10 Mai	Convention entre la Prusse, l'Electorat de Hesse, les Saxes-Weimar, Meiningen, Altenbourg, Cobourg-Gotha, les deux Principautés de Schwarzbourg et les trois Principautés de Reuss, concernant le trafic du sel.	X
11 Mai	Traité entre la Prusse, les deux Hesses, la Bavière, le Wurtemberg et la Saxe royale d'une part et les Etats associés à l'union de douanes et de commerce de Thuringue de l'autre part.	)
11 Mai	Cartel de douanes entre les mêmes Etats.	)
11 Mai	Traité entre la Prusse, la Saxe royale et les Etats associés à l'union de douanes et de commerce de Thuringue pour l'établissement d'impôts égaux sur les produits indigènes.	)
25 Mai	Traité entre la Prusse et la Principauté de Schwarzbourg-Rudolstadt concernant les relations de douanes et de commerce des deux Pays.	)
8 Juin	Traité entre la Prusse et la Principauté de Schwarzbourg-Sondershausen concernant les relations de douanes et de commerce et les impôts dont les produits indigènes dans la partie basse de la dite Principauté seront à charger.	)
1834.		
... Déc.	Loi uniforme concertée entre la Saxe-	

		Tome	Page
	Weimar, la Saxe-Meiningen, la Saxe-Altenbourg, la Saxe-Cobourg-Gotha, les Principautés de Schwarzbourg-Rudolstadt et les trois Principautés de Reuss, concernant l'administration des droits d'importation, d'exportation et de transit.	XII.	574.
	Traité et conventions avec le Hanovre, l'Oldenbourg et le Brunsvic. (Voyez Prusse.)	XIV.	
ill.	Convention de monnoie. (Voyez Allemagne.)	XV.	
ill.	Convention spéciale signée à Dresde avec la Prusse, la Saxe royale, l'Electorat de Hesse, le Grandduché Saxe-Weimar, les Duchés de Saxe-Cobourg-Gotha et de Saxe-Altenbourg et les Principautés de Reuss, sur l'exécution de la convention de monnoie, conclue le même jour à Dresde.	XVI.	264.
ov.	Traité de commerce conclu à Munic avec le royaume des Pays-Bas.	XVI.	410.
ai	Convention signée à Munic avec la Bavière, le Wurtemberg, la Bade, la Hesse grand-ducale, le Nassau et la ville libre de Francfort pour l'accession de la Principauté de Schwarzbourg-Rudolstadt aux conventions de monnoie du 25 Août 1837 et du 8 Juin 1838.	XVI.	883.

TOUR et TAXIS (Prince).

	Note du Prince de la Tour et Taxis, *remise au Congrès* de Vienne pour		

1813.

22 Janv. Ordonnance
droit d'aub
l'égard de l

1820.

25 Août Convention
cernant l'ab
traction.

1823.

22 Avril Convention
concernant l
des vagabon

1827.

26 Nov. Déclaration
ment avec la
tion des droi
libraires cont

1828.

2 Avril / 12 Juin Convention a
concernant le

		Tome	Page
	stème des douanes des provinces occidentales prussiennes.	IX.	340.
ai	Publication concernant l'accession de la principauté au cartel de douanes de la ligue prussienne.	XII.	646.
v.	Publication concernant le renouvellement de la convention subsistante avec l'Electorat de Hesse pour la punition des délits forestiers, de chasse, de pêche et champêtres.	XIII.	211.
v.	Convention signée à Berlin sur la continuation de la réunion à une ligue commune de douanes.	XV.	334.

WURTEMBERG.

ov.	Note portant des plaintes sur la marche des délibérations au Congrès de Vienne adressée aux premiers Plénipotentiaires de l'Autriche et de la Prusse par les Plénipotentiaires de Wurtemberg.	N. S. III.	36.
ov.	Réponse des Princes de Metternich et de Hardenberg à la note précédente.	N. S. III.	38.
inv.	Ordonnance de S. A. R. le Grand-duc de Bade, concernant le commerce avec le royaume de Wurtemberg.	VII.	36.
vril	Convention avec le grand-duché de Bade, concernant le commerce sur les frontières respectives des deux états.	VII.	44.
rs	Déclaration concernant l'abolition de la gabelle d'émigration et du droit *de détraction* avec la Sardaigne.	VII.	131.

1827.		Tom
11 Avril	Bulles concernant l'érection de l'archevêché de Fribourg en Brisgau, de l'évêché de Rottenburg en Wurtemberg et de Limbourg sur Lahn en Nassau, données le 16 Août 1821 et le 11 Avril 1827 et publiées en Wurtemberg le 24 Octobre 1827.	VI
12 Avril	Traité de commerce et de douanes avec la Bavière.	VI
28 Avril	Traité avec la principauté de Hohenzollern-Sigmaringen, concernant les rapports de jurisdiction.	VI
23 Juin	Traité avec la principauté de Hohenzollern-Hechingen, concernant les rapports de jurisdiction.	VI
1828.		
5 Janv.	Déclaration entre le Wurtemberg et la Saxe royale, concernant les fraix de justice en matières criminelles.	VI
18 Janv.	Traité fondamental de douanes avec la Bavière.	VI
19 Févr.	Déclaration concernant un arrangement avec la Prusse pour la protection des droits des auteurs et des libraires contre la contrefaçon.	VI
15 Mars	Convention avec le duché de Saxe-Meiningen, concernant les fraix de justice en matières criminelles et de concours des créanciers.	VI
17 Mars	Convention avec la Saxe royale, le grand-duché de Weimar et le duché de Brunsvic, concernant les fraix de justice en matières criminelles.	VI
20 Mars	Convention avec le grand-duché de Hesse, concernant les fraix de justice en matières civiles.	VI
26 Sept.	Réglement de douanes concerté avec la Bavière et les principautés de Ho-	

		Tome	Page
	henzollern-Hechingen et de Hohenzollern-Sigmaringen.	VII.	703.
v.	Convention avec le Duché de Saxe-Altenbourg concernant les fraix de justice en matières criminelles.	VII.	766.
i	Traité de commerce et de douanes entre la Bavière et le Wurtemberg d'une part et la Prusse et la Hesse Grand-ducale de l'autre part.	VIII.	90.
c.	Convention de douanes en exécution du traité de commerce et de douanes conclu le 27 Mai 1829 entre la Bavière et le Wurtemberg d'une part et la Prusse et la Hesse Grand-ducale de l'autre part.	VIII.	180.
r.	Convention entre la Prusse et la Hesse grand-ducale d'un côté et la Bavière et le Wurtemberg de l'autre côté, concernant le commerce sur les frontières respectives.	VIII.	232.
s	Convention entre le royaume de Wurtemberg, le Grand-duché de Bade, le Grand-duché de Hesse, l'Electorat de Hesse, le Duché de Nassau et la ville libre de Francfort, pour régler d'une manière uniforme les relations du culte romain catholique dans la province ecclésiastique du haut Rhin, conformement aux bulles papales: "provida solersque" du 16 Août 1821, et "ad dominici gregis custodiam" du 11 Avril 1827.	X.	34.
in	Convention concernant l'exécution du traité de commerce, conclu le 27 Mai 1829 entre la Prusse et la Hesse Grand-ducale d'un côté et la Bavière *et le Wurtemberg* de l'autre côté.	VIII.	235.

tel de d

19 Mai Convent
royaume
du Gran
l'accessio
enclaves
au systè

14 Juin Traité, a
Cobourg-
sion du l
berg au
Bavière et

31 Déc. Déclaratio
et de W
transport e

1832.

21 Mai Publication
sur les fr
territoires d
de la Prus
de celle de
temberg.

16 Oct. Convention

	Tome	Page
Wurtemberg d'une part et le royaume de Saxe de l'autre part.	XI.	549.
Traité entre la Prusse, les deux Hesses, la Bavière, le Wurtemberg et la Saxe-royale d'une part et les Etats associés à l'union de douanes et de commerce de Thüringue, de l'autre part.	XI.	584.
Cartel de Douanes entre les mêmes Etats.	XI.	606.
Traité de Douanes conclu entre la Prusse et les deux Hesses d'un part et la Bavière et le Wurtemberg de l'autre part.	XI.	736.
Articles additionnels au Traité de douanes du 22 Mars 1833.	XI.	778.
Articles additionnels au Traité de douanes du 30 Mars 1833.	XI.	779.
Publication concernant les droits d'entrée encore conservés dans les Etats appartenans à la Ligue de douanes pour le transport des marchandises de l'un de ces Etats dans l'autre.	XII.	635.
Note addressée par le Ministre des relations extérieures du royaume de Wurtemberg au canton directeur de la Suisse relativement aux fugitifs étrangers sur le territoire de la confédération Suisse. N. S.	III.	803.
Note adressée par la confédération Suisse à la diète de la Confédération germanique, aux Ministres des affaires étrangères du royaume de Wurtemberg et du Grand-duché de Bade et aux agens diplomatiques accrédités près la diète de la Suisse de la *part de l'Autriche*, de la Bavière et		

Amérique
de Sandwi

1827.

19 Janv. Déclaration
droit de d
d'émigratio
bourg.

4 Juill. Traité d'an
la Suède e

6 Août Convention
Grande-Br

6 Août Convention
concernant
nordouest

11 Août Traité avec
nemonies e
à la Butte

19 Sept. Traité avec
clu à St. Jo

29 Sept. Convention
relative à l'
litigieux du
Gand.

		Tome	Page
	unis de Mexique, pour la fixation des limites respectives des deux Pays.	XII.	264.
vr.	Traité avec une partie des Miamis.	IX.	8.
	Traité de commerce et de navigation avec la Prusse.	VII.	615.
	Traité avec les Cherokees.	IX.	10.
ôût	Traité avec la tribu des Winnebagos et les tribus unies des Pottawatomies, des Chippewas et des Ottawas, conclu à Green-Bay.	IX.	30.
pt.	Traité avec les Pottawatomies, conclu à St. Joseph.	IX.	33.
ec.	Traité de paix, d'amitié, de commerce et de navigation avec le Brésil.	IX.	54.
ill.	Traité avec les nations unies des Chippewas, des Ottawas et des Pottawatomies, conclu à Prairie du Chien.	IX.	85.
ai	Traité avec les Winnebagos conclu à Prairie du Chien.	IX.	88.
it	Traité avec les Delawares, conclu à Little Sandusky.	IX.	92.
ôût	Traité de commerce et de navigation avec l'Autriche.	IX.	108.
pt.	Article supplémentaire au traité conclu avec les Delawares 3 Octobre 1818.	IX.	122.
c.	— 5 Nov. 1830 Correspondance diplomatique et actes relativement au commerce entre les Etats unis de l'Amérique septentrionale et les Colonies de la Grande-Bretagne dans les Indes occidentales.	N. S. III.	434.
ars	Convention avec le Danemarc.	VIII.	350.
ril	— 8 Juin. Correspondance diplomatique relative à la négociation d'un traité de commerce et de navigation *avec la Porte Ottomane.*	XI.	81.

1832.		Tom
	unis de l'Amérique contre l'Etat de la Caroline méridionale.	N. S. III.
1833.		
16 Janv.	Message du Président Jackson au Congrès des Etats unis d'Amérique, relativement à l'opposition élevée par la Caroline méridionale.	N. S. III.
14 Févr.	Convention avec les Chefs de la nation indienne des Muskogees ou Creeks.	XI.
14 Févr.	Convention avec les Chefs de la nation indienne des Cherokees à l'ouest du Missisippi.	XI.
2 Mars	Acte du Congrès, vulgo nommé Mr. Clay's Bill, portant des modifications dans l'Acte du Congrès du 14 Juillet 1832 et autres actes concernant le tarif des douanes.	XI.
28 Mars	Traité avec la nation des Seminoles	XI.
... Mars	Tarif de douanes, en vigueur depuis le 1 Janvier 1834 jusqu' au 31 Décembre 1835, conformement aux Actes du Congrès de Juillet 1832 et Mars 1833.	XI.
30 Mai	Traité avec la nation indienne des Quapaws.	XI.
18 Juin	Traité avec la tribu indienne d'Appalachicola en Floride.	XI.
16 Sept.	Convention entre l'Etat de New-York et celui de New-Jersey concernant leurs limites territoriales respectives et leur jurisdiction.	XI.
21 Sept.	Convention avec les tribus indiennes unies des Otoes et Missourias sur la rivière de la Platte.	XI.
26 Sept.	Convention entre les Etats unis de l'Amérique septentrionale et les nations indiennes unies de Chippewas, Ottov	

	Tome	Page
Articles supplémentaires à la même convention.	XI.	727.
Convention avec les quatre tribus indiennes confédérées de Pawnees.	XI.	732.
Instructions générales pour les Consuls et Agens de commerce.	XI.	780.
Convention pour terminer les griefs subsistans avec l'Espagne.	XI.	800.
Traité avec les Chickasaw Indiens.	XII.	691.
Acte du Congrès, pour régulariser le commerce et les relations avec les tribus indiennes et pour conserver la paix sur les frontières.	XIII.	183.
Acte du Congrès concernant les bâtimens espagnols qui arrivent des Isles de Cuba et de Portorico dans les ports des Etats unis.	XII.	711.
Changemens aux Traités conclus le 26 et 27 Septembre 1833 entre les Chippewas, Ottowas et Pottowatamies, acceptés par les chefs de ces nations.	XII.	718.
Traité avec Com-o-za, un des chefs de la nation indienne des Patawatomies.	XII.	739.
Traité avec Muck-Rose, un des chefs de la nation indienne des Potawatomies.	XII.	741.
Traité avec la nation indienne des Potawatomies.	XII.	742.
Traité avec Mota, un des chefs de la nation indienne des Potawatomies.	XII.	743.
Convention additionelle entre les Etats unis et le Mexique pour la fixation des limites respectives des deux Pays.	XII.	750.
Note remise au Duc de Broglie, Ministre des affaires étrangères en France par M. Livingston, Envoyé des Etats *unis de l'Amérique.*	N. S. III.	750.

1835. Tom

28 Avril Proclamation du Président des Etats unis, portant égalisation des bâtimens de Meckelbourg-Schwerin et de leurs cargaisons avec ceux des Etats unis, relativement aux droits à percevoir dans les ports americains. XIII

1 Juill. Convention avec la nation indienne des Caddos en Louisiane. XII

24 Août Convention avec les nations indiennes des Comanchee et Witchetaws et leurs tribus associées. XII

29 Déc. Convention avec la tribu indienne des Cherokes sur le territoire de la Géorgie. XI

1836.

20 Janv. Traité de paix, d'amitie, de navigation et de commerce avec la République de Vénézuéla. XI

26 Mars Convention avec Mesquawbuck, un des chefs de la tribu indienne des Pottawatomies. XI

29 Mars Convention avec Waw-ke-wa un des chefs de la tribu indienne des Pottawatomies. XI

11 Avril Convention avec une bande indienne de Pottawatomies. XI

22 Avril Convention avec la tribu indienne des Pottawatomies sur le territoire d'Indiana. XI

22 Avril Convention avec la tribu indienne des Quash-quaw sur le territoire d'Indiana. XI

23 Avril Convention avec les chefs de la tribu indienne des Wyandots sur le territoire d'Ohio. XI

9 Mai Convention avec quelques tribus de la nation indienne des Chippewas sur le territoire de Michigan. X

	Tome	Page
Convention avec les nations indiennes des Ottawas et Chippewas.	XIII.	634.
Traité avec Pepin-a-waw, No-taw-kah et Mac-kah-tah-mo-ah, chefs d'une bande de la tribu indienne des Pottawatomies dans l'Etat d'Indiana.	XIII.	658.
Proclamation du Président des Etats unis, portant égalisation des bâtimens de Toscane et de leurs cargaisons avec ceux des Etats unis, relativement aux droits à percevoir dans les ports américains.	XIII.	674.
Traité avec la nation indienne des Menomonies dans le district de Wisconsin.	XIII.	675
Convention avec les chefs et notables de Sioux et avec la tribu indienne des Wa-ha-shaws.	XIII.	680.
Traité de paix et d'amitié avec l'Empereur de Marocco.	XIII.	685.
Traité avec la tribu indienne des Joways et avec la horde des Sacs et Foxes en Missouri.	XIII.	682.
Traité avec le frère de To-i-sa, Me-mat-way et Che-quaw-ka-ko, chefs d'une bande de la tribu indienne des Potawatomis.	XIII.	693.
Traité avec Mo-sack, Chef d'une bande de la tribu indienne des Pottawatomies.	XIII.	694.
Traité avec les chefs des Pottawatomies Indiens du Wabash.	XIII.	694
Convention avec les tribus indiennes des Sacs et des Foxes.	XIII.	696.
Traité avec les tribus confédérées indiennes des Sacs et des Foxes.	XIII. XIV.	696. 155.
Convention avec les Ottoes, Missouries, Omahaws et les bandes Yank-		

		Tom
1836.		
	ton et Santée de la nation indienne des Sioux.	XIII
13 Nov.	Convention avec les tribus des Wahpaakootahs, Sussetons et Hauts-Medawakanton de la nations indienne des Sioux.	XIII
13 Nov.	Convention générale de paix, d'amitié, de commerce et de navigation, conclue à Lima avec la confédération Pérou-Bolivienne.	XV
1837.		
14 Janv.	Traité avec la tribu des Saganaws de la nation indienne des Chippewas dans l' Etat de Michigan.	XIV
11 Févr.	Traité signé à Washington avec six chefs de la tribu indienne des Pottawatomies.	XIV
26 Mai	Traité de paix et d'amitié conclu au fort Gibson avec les nations indiennes des Kioways, Ka-ta-kas et Ta-wa-karos.	XIV
29 Juill.	Traité avec les Chippewas, signé à St. Peters dans le territoire de Wisconsin.	XIV
29 Sept.	Traité avec certains chefs des Sioux.	XIV
21 Oct.	Traité avec les tribus indiennes confédérées des Sacs et des Foxes.	XIV
21 Oct.	Traité avec les Yanktons, une des tribus de la nation des Sioux.	XIV
21 Oct.	Traité avec les Sacs et les Foxes nations indiennes sur le Missouri.	XIV
1 Nov.	Traité avec la nation indienne des Winnebagos.	XIV
10 Nov.	Traité avec la tribu indienne des Miamis.	XIV
23 Nov.	Traité conclu à St. Louis avec les Joway Indiens.	XIV
$\frac{10}{22}$ Déc.	Traité de commerce et de navigation avec la Grèce.	XV

		Tome	Page
c.	Traité avec la tribu des Saganaws de la nation indienne des Chippewas; portant des modifications au traité du 14 Janvier 1837.	XIV.	617.
v. et 11	Juin Traité conclu à Buffalo avec plusieurs tribus d'Indiens dans l'Etat de New-York et amendé par le Sénat des Etats unis.	XVI.	92.
v.	Traité avec plusieurs hordes de la nation indienne de Chippewas dans le district de Saganaw dans l'Etat de Michigan.	XV.	360.
r.	Traité avec quelques hordes des Oneida-Indiens.	XV.	366.
ril	Convention avec le gouvernement de la République de Texas, concernant les réclamations des Etats unis.	XV.	542.
ril	Convention conclue à Washington avec le même pour la fixation des frontières réciproques.	XV.	544.
t.	Traité conclu avec la tribu indienne des Joways.	XV.	750.
	Traité conclu avec la tribu indienne des Miamis sur le Wabash dans l'Etat d'Indiana.	XV.	752.
v.	Traité conclu au fort Gibson à l'ouest d'Arkansas avec la nation indienne des Creeks.	XV.	759.
v.	Traité de commerce et de navigation conclu à Gènes avec la Sardaigne.	XVI.	266.
v.	Traité conclu au fort de Gibson à l'ouest d'Arkansas avec les grands et petits Osages.	XVI.	402.
v.	Traité de commerce et de navigation conclu à Washington avec le Royaume des Pays-Bas.	XVI.	404.
	Articles supplémentaires à certains		

5 Sept. Traité con
territoire
bus indie
des Munsis

Am

1828.

6 Juill. Traité de
de Pérou.

1831.

20 Août Traité préli
républiques

8 Nov. Traité défi
entre les r
de Pérou.

8 Nov. Traité de
bliques de

1836.

13 Nov. Convention
tié, de com
conclue à L

	Tome	Page
Décret prohibant l'importation de divers objets fabriqués.	XVI.	1005.

BRESIL.

Ordre donnée à Rio-Janeiro, défendant l'admission des bâtimens espagnols dans les ports du Portugal et du Brésil pour le trafic d'esclaves dans les ports du Brésil.	N. S. II.	276.
Edit par lequel S. M. Jean VI., roi de Portugal, a déclaré formellement, qu'il reconnoissoit son fils aîné, Dom Pedro, comme empereur du Brésil et comme prince royal de Portugal.	VII.	515.
Ordonnance du roi de France relative à l'exécution du traité de commerce et de navigation conclu avec l'empire de Brésil.	N. S. II.	475.
Convention conclue à Rio-Janeiro avec la Grande-Bretagne sur l'abolition de la traite des nègres. (Texte original portugais.)	N. S. II.	476.
Traité de commerce et de navigation avec l'Autriche.	VII.	225.
Traité d'amitié, de navigation et de commerce avec la Prusse, avec un article additionnel du 18 Avril 1828.	VII.	470.
Traité d'amitié et de commerce avec la Grande-Bretagne.	VII.	479.
Traité de commerce et de navigation avec les villes libres et anséatiques de Lubeck, de Hambourg et de Brême.	VII.	340.
Acte du Parlement d'Angleterre pour mettre en exécution la convention		

		Tome
1827.		
	conclue avec l'Empereur de Brésil sur l'abolition finale du commerce des esclaves en Afrique.	N. S. II.
1828.		
26 Avril	Traité de commerce et de navigation avec le Danemarc.	VII
21 Août	Convention conclue avec la France, relative aux indemnités à donner à des sujets françois pour la valeur des cargaisons et navires françois saisis et capturés par l'escadre brésilienne de la rivière de la Plata, et définitivement condamnés par les tribunaux du Brésil.	VIII
21 Août	Article additionnel conclu avec la France à l'effet de fixer d'une manière précise le sens de l'art. 21 du traité d'amitié, de navigation et de commerce du 8 Janvier 1826.	VIII.
21 Août	Convention signée à Rio-de-Janeiro avec la France, au sujet des bâtimens français capturés et aux indemnités à donner aux propriétaires.	N. S. I.
27 Août	Traité de paix avec la république de Rio de la Plata.	VII
24 Sept.	Traité concernant le commerce avec le Hanovre, la Saxe royale, la Saxe grand-ducale etc.	VII.
12 Déc.	Traité de paix, d'amitié, de commerce et de navigation avec les Etats unis de l'Amérique septentrionale.	IX.
20 Déc.	Traité d'amitié, de navigation et de commerce avec les Pays-Bas.	VII.
1829.		
5 Mai	Arrangement entre le Brésil et la Grande-Bretagne dans le but de régler les réclamations de la dernière.	X.
15 Juin	Décret rendu à Rio-Janeiro par Dom Pedro, qui crée une nouvelle Ré-	

Tome Page

gence chargée d'administrer le Royaume de Portugal au nom de la Reine Donna Maria. N. S. II. 530.

Nouveau Règlement de douanes. XV. 79.

Tarif d'évaluations pour servir à la perception des droits de douanes. XVI. 898.

Traité de mariage entre Dom Pedro, Empereur du Brésil et la Princesse Amélie de Leuchtenberg. X. 21.

BUENOS-AYRES.

Acte du Parlement d'Angleterre, en exécution du traité de commerce avec Buenos-Ayres, Colombie et autres pays de l'Amérique. N. S. II. 466.

Traité de paix avec le Brésil. VII. 686.

Traité de paix entre le général Juan Layalle, gouverneur provisoire et capitaine général de la province de Buenos-Ayres et le commandant général des districts de l'intérieur du pays, Manuel Rosas. VIII. 110.

Convention entre Buenos-Ayres et la Grande-Bretagne, pour régler certaines réclamations des sujets de la Grande-Bretagne contre le gouvernement de Buenos-Ayres. X. 42.

Traité de paix et de confédération entre les provinces de Buenos-Ayres, entre Rios et Santa-Fé. X. 296.

Décret, qui établit un droit additionnel d'importation. XIV. 298.

1831.

7 Mars — Traité d'amit
navigation a
Mexique.

1832.

16 Mai — Traité de pai
gation entre
et les Etats u
tentrionale.

15 Juin — Convention a
Mexique pour
dans le traité
l'échange des r

1 Sept. — Convention ad
de paix, d'am
navigation ,
entre la Répu
Etats unis de l'A

1838.

2 Avril — Décret donné
blocus des po

		Tome.	Page
	Grande-Bretagne. (Texte original espagnol.)	N. S. II.	431.
ars	Acte du Parlement d'Angleterre en exécution du Traité avec la Colombie.	N. S. II.	466.
pt.	Décret du pouvoir exécutif concernant le commerce sur les côtes de Guagiri, de Darien et de Mosquitos.	VII.	76.
vr.	Traité de paix avec le Pérou, conclu à Giron.	IX.	77.
	Traité d'amitié, de navigation et de commerce avec le royaume des Pays-Bas, conclu à Londres.	IX.	577.
	Traité d'amitié, de navigation et de commerce avec le Royaume des Pays-Bas.	N. S. I.	691.
	Traité d'amitié, de commerce et de navigation, conclu à Londres avec le Royaume des Pays-Bas. (Textes originaux espagnol et hollandais.)	N. S. II.	520.
ill.	Trève avec l'armée de Pérou, conclue à Puira.	IX.	82.
pt.	Traité de paix entre la république de Colombie et celle du Pérou.	X.	26.
ov.	Décret portant la séparation de la Nouvelle-Grenade et de Venezuela, proclamé par les représentans des provinces centrales de la Colombie, assemblées en Convention.	X.	438.
	EQUATEUR.		
ill.	Traité d'amitié et d'alliance avec la République de Pérou.	XIII.	23.
ill.	Traité de commerce avec la République de Pérou.	XIII.	29.

1832. Tom
8 Déc. Traité de paix et d'amitié avec la Nouvelle-Grenade. XIII.
1839.
27 Mars Décret relatif à l'admission du pavillon espagnol au traitement national. XVI

HAYTI.

1829.
20 Févr. Déclaration concernant la réciprocité de commerce et de navigation avec la ville libre de Brème. VII
1830.
... Janv. Pièces relatives à la mission du Plénipotentiaire Espagnol au Port-au Prince, au sujet de la réclamation de la partie de l'Est de Hayti par l'Espagne. N. S. II
2. 4. Juin Correspondance diplomatique entre les gouvernemens de France et de Hayti relative à la non-ratification de la part du dernier de Traités signés à Paris le 2 Avril 1831.
2 Juin Note addressée au Président de Hayti par le Consul-général de la France, résidant au Port-au-Prince.
4 Juin Réponse de M. Inginac, Secrétaire d'état haytien à la note adressée au Président de Hayti par M. Mollien, Consul-général de France.
4 Juin Lettre adressée au Sécrétaire d'état d'Hayti par le Consul-général de France.
12 Juin Proclamation du Président haytien (le général Boyer) concernant sa non-ratification des traités conclus le 2 Avril 1831 avec la France.
1838.
12 Févr. Traités conclus au Port-au-Prince avec la France pour régler les rap-

		Tome	Page
	ports mutuels d'amitié et pour mettre un terme aux difficultés qui se sont élevées relativement au payement des sommes stipulées en 1825 pour indemniser la France.	XV.	379.
ill.	Loi donnée au Port-au Prince sur l'administration et la direction des douanes dans la République.	XV.	644.
v.	Tarif de douanes, publié au Port-au-Prince et mis en vigueur 1839.	XVI.	1071.

MEXIQUE.

c.	Traité d'amitié, de commerce et de navigation avec la Grande-Bretagne, avec deux articles additionnels.	VII.	80.
	Déclarations échangées à Paris entre le Baron de Damas, Ministre des affaires étrangères de France, et M. Camacho, Ministre des affaires étrangères du Mexique.	N. S. I.	671.
in.	Traité d'amitié, de navigation et de commerce avec le royaume des Pays-Bas.	VII.	230.
in	Convention de commerce et de navigation avec le Hanovre.	VIII.	50.
in	Circulaire du directeur-général des douanes en France, portant réglement provisoire des conditions sous les quelles sont admis dans les ports de France les navires mexicains, ainsi que leurs cargaisons,	N. S. II.	481.
ill.	Traité d'amitié, de navigation et de commerce entre les Etats unis de Mexique et le Danemarc.	X.	4.
iv.	*Traité entre les* Etats unis de Mexique		

		Tome
1828.		
	et les Etats unis de l'Amérique septentrionale, pour la fixation des limites réciproques des deux Pays.	XII.
5 Avril	Article additionnel au Traité précédent.	XII.
. . . .	Traité d'amitié, de navigation et de commerce avec les Villes Anséatiques.	N. S. I
1829.		
11 Sept.	Capitulation entre le général espagnol Barradas et le général Mexicain Santa-Anna signée à Pueblo Viejo.	I.
1831.		
18 Fevr.	Traité d'amitié, de navigation et de commerce entre le Mexique et la Prusse.	XI
7 Mars	Traité d'amitié, de commerce et de navigation avec le Chili.	XII
5 Avril	Traité d'amitié, de commerce et de navigation entre les Etats unis du Mexique et les Etats unis de l'Amérique septentrionale.	
4 Oct.	Traité d'amitié et de commerce entre la Saxe royale et les Etats unis du Mexique conclu à Londres.	I.
16 Mai	Convention entre le Mexique et la Prusse, renfermant des modifications de quelques stipulations du Traité du 18 Février 1831.	XI
1832.		
15 Juin	Convention avec la République de Chili pour prolonger le terme fixé dans le Traité du 7 Mars 1831 pour l'échange des ratifications du dit Traité.	XI
1833.		
3 Nov.	Déclaration du Peuple de Texas réuni en Assemblée-générale.	X

		Tome	Page.
:.	Traité de paix et d'amitié avec l'Espagne.	XV.	151.
8 Mars.	Nouveau Tarif général de douanes et Acte de navigation, mis en vigueur le 18 Septembre 1837 dans la République mexicaine. (Traduction de l'espagnol publiée à Hambourg.)	XIV.	183.
i — 22 Déc.	Documens relatifs à la guerre avec la France et au blocus des ports mexicains.	XV.	803.
s	Convention signée à Vera-Cruz avec la France, relative aux réclamations particulières.	XVI.	610.
s	Traité de paix et d'amitié signé à Vera-Cruz avec la France.	XVI.	607.
s	Convention d'armistice entre l'amiral français Baudin et le général Mexicain Victoria.	XVI.	609.
ril	Convention conclue à Washington avec les Etats unis de l'Amérique septentrionale, pour régler les réclamations des citoyens de ceux-ci contre le Mexique.	XVI.	624.
pt.	Circulaire de la Direction des douanes en France, relative au retablissement des relations commerciales de la France avec le Mexique.	XVI.	994.
›v.	Décret relatif à l'établissement d'un droit de consommation sur les marchandises étrangères.	XVI.	1024.

NOUVELLE GRENADE.

›v.	Convention provisoire d'amitié de commerce et de navigation avec la France.	XIII.	51.

1837.

12 Juin. Décret relatif
machines.

27 Juin Décret relatif
matériaux de c
province de Cho

5 Oct. Résolution du Pr
cadres de tablea

1838.

13 Mars Décret du Congr
portant admissi
produits espagno

1839.

25 Avril Décret donné à
le pavillon espag
tional.

26 — 31 Mai. Décrets pub
cernant la naviga

PE

1828.

6 Juill. Traité de paix
de Bolivia.

		Tome	Page
	les républiques de Pérou et de Bolivia.	X.	405.
v.	Traité définitif de paix et d'amitié entre les républiques de Pérou et de Bolivia.	X.	421.
v.	Traité de commerce entre les républiques de Pérou et de Bolivia.	X.	431.
ıill.	Traité d'amitié et d'alliance avec l'Etat de l'Equateur.	XIII.	23.
ıill.	Traité de commerce avec l'Etat de l'Equateur.	XIII.	29.
ov.	Convention générale de paix, d'amitié, de commerce et de navigation, conclue à Lima avec les Etats unis de l'Amérique septentrionale.	XV.	113.
n	Traité de paix, d'amitié et de commerce avec la Grande-Bretagne.	XV.	181.

TEXAS.

v.	Déclaration du peuple de Texas réuni en Assemblée générale.	XIII.	429.
vril	Convention avec les Etats unis de l'Amérique septentrionale concernant les réclamations de ceux-ci.	XV.	542.
vril	Convention conclue à Washington avec les Etats unis de l'Amérique septentrionale, pour la fixation des frontières réciproques.	XV.	544.
ept.	Traité d'amitié, de navigation et de commerce, conclu à Paris avec la France.	XVI.	987.

URUGUAY.

ct.	Décret relatif au transit des marchandises étrangères.	XIV.	308.

1838. Tome

6 et 17 Avril. Décrets rendus par le Congrès, pour modifier le système de douanes établi le 13 Juin 1837. XV.

1839.

7 Déc. Convention préliminaire d'amitié, de commerce et de navigation, conclue déjà le 8 Avril 1836 avec la France, mais dont les ratifications n'ont pu être échangées à Montevideo que le 7 Décembre 1839. XVI.

VENEZUELA.

1833.

11 Mars Convention préliminaire d'amitié, de commerce et de navigation avec la France. XIII.

1834.

17 Déc. Circulaire des douanes en France relativement à la convention de commerce et de navigation avec la République de Vénézuela. XIV.

1836.

20 Janv. Traité de paix, d'amitié, de navigation et de commerce avec les Etats unis de l'Amérique septentrionale. XIII.

1837.

27 Mai Traité d'amitié, de commerce et de navigation, conclu à Caracas avec les trois républiques anséatiques Lubeck, Brème et Hambourg. XIV.

1838.

26 Mars Traité d'amitié, de commerce et de navigation conclu à Caracas avec le Danemarc. XV.

28 Avril Nouveau Tarif de Douane. XV.

1839.

22 Avril Loi donnée par le Congrès à Caracas sur l'habilitation des ports. XVI

3 — 10 Mai. Lois données à Caracas, concer-

		Tome	Page
).	nant le commerce et la navigation de la République.	XVI.	848.

ARABIE.

l. anv.	Traité entre l'Iman de Sana et la Grande-Bretagne.	N. S. I.	591.
l. ept.	Traité entre l'Iman de Muscat et la Grande-Bretagne.	N. S. I.	594.
l.)éc.	Firman de l'Iman de Sana en faveur des Français.	N. S. I.	669.
ſ. ıill.	— 16 Oct. Correspondance relative à l'occupation du port d'Aden dans le golfe d'Arabie par la Grande-Bretagne.	XV.	222.
). anv.	Mémoire présenté au gouvernement général britannique des Indes orientales sur les avantages que la possession d'Aden en Arabie offrira à la Grande-Bretagne.	XV.	340.
anv.	Traité entre le Sultan d'Aden et la Grande-Bretagne.	XV.	348.
ept.	Traité entre les mêmes.	XV.	721.
). anv.	— 4 Févr. Différens traités conclus par la Grande-Bretagne avec plusieurs tribus et le Sultan Mahomed-Houssain en Arabie.	XVI.	505.

Etats Barbaresques.

ALGER.

).)ût	Traité signé à Alger avec la Grande-*Bretagne.*	N. S. II.	1.

nel du 20
3 Avril Traité de p
la Sardaigne
1824.
26 Juill. Déclaration
lement de l
Bretagne.
1830.
5 Mars — 16 Juill. Co
tique entre l
et des Tuile
dition de la
20 Avril — 31 Juill. Ac
tion d'Alger
5 Juill. Convention e
de l'armée fr
d'Alger, conc
la ville d'Alge
1837.
30 Mai Traité conclu
Abd-el-Kader
1774.

		Tome	Page
ai	Traité conclu à Tripoli avec la Grande-Bretagne.	N. S. II.	206.
vril	Traité conclu à Tripoli avec la même puissance.	N. S. II.	272.
vril	Déclaration du Bey de Tripoli, portant abolition d'esclavage des prisoniers de guerre.	N. S. II.	274.
rril	Traité de paix signé à Tripoli avec la Sardaigne.	N. S. I.	491.
rril	Déclaration du Bey de Tripoli de mettre fin à l'esclavage des Chrétiens.	N. S. I.	493.
rs	Déclaration du Bey de Tripoli, renfermant l'ordre le plus strict donné aux Capitaines de tous les vaisseaux tripolitains, de ne pas croiser près d'aucun port des Etats du Roi de la Grande-Bretagne et de ne pas approcher du canal d'Angleterre.	N. S. II.	376.
oût	Traité de navigation et de commerce entre la Régence de Tripoli et la France.	X.	52.

TUNIS.

	Traité conclu à Tunis avec la Grande-Bretagne.	N. S. II.	205.
t.	Article additionnel signé à Tunis aux traités subsistans avec la Grande-Bretagne.	N. S. II.	228.
vril	Traité de paix signé à Tunis avec la Sardaigne.	N. S. I.	487.
vril	Déclaration du Dey de Tunis de mettre fin à l'esclavage des Chrétiens.	N. S. I.	490.

t. *Déclaration du Bey*, portant défense

28 Mai Déclaratio
ciation d
porté par

1824.

1 Janv. Déclaratio
messe en
de s'abste
durant la
Sultan Ott

7 Janv. Déclaratio
manière d
terre, qui
lesquelles i

15 Nov. Traité sig
la France p
capitulatio
confirmatio

1825.

9 Sept. Déclaration
12 Article
le 24 Fév
unis de l'A
renferme

	Tome	Page
mésures pour prévenir le renouvellement d'un fait semblable.	N. S. II.	468.
Traité conclu avec la France par Mr. Lesseps, Consul-général de la France.	XIV.	13.
Teneur essentielle de la convention conclue entre la France et la régence de Tunis.	IX.	169.
Traité d'amitié et de commerce avec la Sardaigne.	XIV.	21.
Convention relative à la pêche du corail conclue avec la France.	XIV.	27.
Traité d'amitié, de commerce et de navigation, conclu à Tunis avec la Belgique.	XVI.	998.

BELGIQUE.

Protocole de la conférence des Plénipotentiaires de la Grande-Bretagne, de l'Autriche, de la Russie et de la Prusse à Paris, pour effectuer la réunion de la Belgique à la Hollande.	N. S. I.	330.
—Déc. et Janv. — Juin 1831. Actes et Documens diplomatiques relatifs à la séparation de la Belgique d'avec la Hollande.	X.	61.
—Déc. Actes et Documens diplomatiques relatifs à la séparation de la Belgique d'avec la Hollande.	XI.	209.
—30 Déc. Actes et documens diplomatiques relatifs à la séparation de la *Belgique* d'avec la Hollande.	XII.	274.

séparation d
Hollande cor
entre la Gra
l'Autriche, l
la Belgique,
de Vienne,
de Berlin.

22 Oct. Convention
Grande-Bret
traité du 15
cernant la sé
d'avec la Hol

10 Nov. Convention a
trée d'une a
gique dans le
tion de la cit
troupes de la

23 Déc. Capitulation
entre le Maréc
le Général holl

1833.

1 Juin Notification de

	Tome	Page
1833 entre la Grande-Bretagne, la France et la Hollande.	XIII.	104.
ı et 29 Oct. Circulaire de la Chambre générale des douanes et du Collège de commerce en Danemarc relativement aux navires belgiques.	XV.	25.
— 16 Janv. 1834. Négociations du gouvernement hollandais avec la Diète germanique et le Duc de Nassau, relativement à la cession d'une partie du Grand-duché de Luxembourg en faveur de la Belgique.	XV.	26.
v. Convention avec la Hollande, conclue à Zonhoven, relativement aux communications militaires de la forteresse de Mastricht et Déclaration concernant la navigation de la Meuse.	XIII.	134.
ıt. Patente du Roi de Danemarc sur l'abolition réciproque du droit de détraction entre le Danemarc et la Belgique.	XV.	46.
r. Convention relative à l'extradition des malfaiteurs, conclue entre la Belgique et la France.	XII.	732.
ll. Convention avec la Prusse relativement à l'extradition réciproque des malfaiteurs.	XV.	98.
:s — 6 Déc. Actes et Documens relatifs au renouvellement des négociations pour la séparation de la Belgique d'avec la Hollande.	XV.	448.
l Loi qui modifie le tarif de douanes avec un arrêté royal qui établit diverses surtaxes.	XV.	509.
t. Convention de navigation conclue à *Londres avec la* Sardaigne.	XV.	747.

dres, rela
la Belgiq
19 Avril Traité sig
triche, la
tagne, la
séparation
d'avec la
19 Avril Acte d'acc
Prusse, a
germaniqu
nant le Gr
contenues
le 19 Avri
des Puissa
Bas et ent
et la Belg
. . . . Actes rela
traités du
séparation
d'avec la
5 Juin Loi relativ
péage sur
6 Juin Loi portant

	Tome	Page
ût Convention conclue à Paris avec la France, pour l'ouverture sur le territoire belge du canal dit de l'Espierre, devant servir de prolongement au canal français de Roubaix.	XVI.	968.
t. Convention postale conclue à Anvers avec le royaume des Pays-Bas.	XVI.	976.
t. Traité d'amitié, de commerce et de navigation, conclu à Tunis avec le Bey de Tunis.	XVI.	998.
t. Convention signée à Bruxelles avec la direction de la société rhénane des chemins de fer, représentée par M. Hansemann.	XVI.	1003.
t. Réglements pour l'exécution de l'art. 9 du Traité conclu le 19 Avril 1839 avec les Pays-Bas.	XVI.	1006.
. Arrêté du gouverneur général hollandais à Batavia dans l'Isle de Jave en faveur des fabricans belges.	XVI.	1018.

CHINE.

ct. Supplément au traité de paix conclu le 21 Octobre 1727 avec la Russie.	N. S. I.	75.
Actes et documens officiels du gouvernement de la Chine relativement à l' arrivée de quelques bâtimens de guerre anglais sous le commandement de Lord Napier dans le port de Canton.	N. S. III.	789.
Documens relatifs au commerce anglais de l'Opium en Chine.	N. S. III.	869.

CIRCASSIE.

Déclaration d'independance de la Cir-

1833. Tom
cassie addressée aux Cours européennes. XIII

CRACOVIE (République).

1834.
10 Janv. Convention avec la Prusse signée à Berlin, concernant l'exécution gratuite réciproque des réquisitions judiciaires en causes de pauvres. X
1836.
9 Févr. — 2 Juin. Actes concernant les troubles et desordres qui ont éclaté dans la ville libre de Cracovie pendant les mois de Janvier et Février 1836. XI

DANEMARC.

1781.
28 Avril Controverses maritimes avec les Provinces unis des Pays-Bas. N. S.
1814.
7 Avril Articles additionnels signés à Liège au Traité conclu le 14 Janvier 1814 avec la Grande-Bretagne. N. S. I
1820.
25 Août Convention avec la principauté de Waldeck concernant l'abolition du droit de détraction. VI
1821.
. . . . Ordonnance, concernant les droits et les priviléges des agens consulaires des puissances étrangères. VI
1823.
1 Févr. Convention avec le Grand-duché de Mecklenbourg-Strelitz, concernant l'extradition réciproque des déserteurs et des conscrits réfractaires. VI
7 Mars Convention avec la Suède concernant la réception réciproque des cri-

		Tome	Page
	minels et des vagabonds en Danemarc et en Norvège.	VII.	14.
	Convention avec le Grand-duché de Meckelbourg-Schwerin, concernant l'extradition réciproque des criminels et des conscrits réfractaires.	VII.	16.
	Circulaire de la chancellerie concernant le traitement des corsaires étrangers.	VII.	26.
v.	Déclaration concernant l'abolition du droit de détraction avec le Duché d'Oldenbourg.	VII.	30.
r.	Déclaration concernant l'abolition du droit de détraction avec la ville libre et anséatique de Hambourg.	VII.	31.
rs	Ordre du Conseil de S. M. Britannique portant exemtion de certains bâtimens danois de l'obligation de prendre des pilots dans les ports de la Grande-Bretagne.	N. S. II.	404.
n	Traité de commerce et de navigation signé à Londres avec la Grande-Bretagne. Texte original en langue française.	N. S. I.	654.
n	Ordre du Conseil de S. M. Britannique, pour régler les droits à percevoir des bâtimens danois et de leurs cargaisons dans les ports de la Grande-Bretagne.	N. S. I.	658.
n	Recer principal de liquidation avec le Hanovre concernant le Duché de Lauenbourg.	VII.	47.
ii	Déclaration relativement à l'abolition du droit de détraction avec la Russie.	VII.	202.
ll.	*Traité d'amitié*, de navigation et de		

lection de
libraires
dans la
dans les
Lauenbou

1828.

26 Avril Traité de
avec le B

1829.

15 Janv. Conventio
nant le sa
seaux de g

1830.

28 Mars Conventio
mérique.

2 Juin Déclaratio
droit de d

30 Nov. Déclaratio
droit de
marc et le
côté et la
de Lubec

1831.

		Tome	Page
	de douanes et du collége de commerce à Copenhague, concernant les bâtimens de l'Etat de l'Eglise.	XVI.	4.
ct.	Déclaration sur l'abolition réciproque du droit de détraction entre le Danemarc et le Wurtemberg.	XVI.	5.
:.	Convention avec la Bavière sur l'abolition réciproque du droit de détraction.	XVI.	9.
n et	29 Oct. Circulaires de la chambre générale des douanes et du collége de commerce relativement aux navires belgiques.	XV.	25.
iin	Ordonnance concernant les malfaiteurs et vagabonds exilés du royaume de Hanovre.	XVI.	21.
évr.	Convention de commerce conclue à Copenhague avec l'Autriche.	XV.	40.
iill.	Circulaire de la chambre générale des douanes et du collége de commerce concernant les bâtimens grecs et leurs cargaisons.	XVI.	59.
iill.	Convention entre la France et la Grande-Bretagne d'une part et le Danemarc de l'autre part, pour la répression de la traite des noirs.	XII.	713.
pt.	Patente du Roi sur l'abolition réciproque du droit de détraction entre le Danemarc et la Belgique.	XV.	46.
v.	Convention avec la ville libre de Brème, concernant le traitement des bâtimens dans les ports respectifs.	XVI.	72.
ai	Convention avec la ville libre de Brème sur l'abolition réciproque du *droit de détraction* et d'aubaine.	XVI.	82.

1 Janv. Tarif de dou
de Schleswic
4 Janv. Traité conclu
Grand-duché
doption d'un
commune pou
et la Princip
4 Janv. Cartel de dou
hague avec l
stein et la Pr
27 Déc. Convention a
Francfort sur
du droit de

DEUX SIC

1786.

11 Mars Traité conclu
daigne, pour
Villefranche e
napolitains.

1796.

10 Oct. Traité de pa

		Tome	Page
nv.	Article séparé et additionnel à la convention conclue à Turin le 3 Mai 1818 avec le Roi de Sardaigne, pour l'abolition réciproque du droit d'aubaine et de détraction. N. S.	II.	378.
ai	Déclaration concernant l'abolition du droit d'aubaine avec la Suisse.	VII.	24.
ars	Déclaration concernant l'abolition du droit d'aubaine avec la Suisse.	VII.	33.
ct.	Traité conclu à Constantinople avec la Porte Ottomane. N. S.	I.	678.
ct.	Convention entre le Roi des deux Siciles et le gouvernement des Etats unis de l'Amérique septentrionale pour terminer les réclamations du dit dernier gouvernement pour les déprédations infligées au commerce américain sous le gouvernement de Murat en 1809—1812.	X.	598.
ars	Traité d'alliance défensive conclue à Turin avec la Sardaigne contre les Régences Barbaresques.	XIV.	28.
tl	Protestation du Roi des deux Siciles contre la reconnaissance de la Princesse Donna Marie Isabelle Louise comme Princesse-héréditaire de la couronne d'Espagne.	XIII.	95.

ESPAGNE.

ic.	Déclaration des Rois d'Espagne et *de France* d'indemniser le Roi de		

1761.		Tome
	Sardaigne pour n'avoir pas obtenu le Plaisantin.	N. S. I.
1782.		
27 Nov.	Traité conclu à St. Laurent le Royal avec la Sardaigne, pour l'abolition du droit d'aubaine.	N. S. II
1809.		
14 Janv.	Traité d'amitié signé et conclu à Londres entre la Junta d'Espagne et la Grande-Bretagne. (Texte original espagnol.)	N. S. II
1814.		
5 Févr.	Convention conclue à Londres avec la Grande-Bretagne, concernant les navires récapturés.	N. S. I
1817.		
23 Sept.	Traité conclu à Madrid avec la Grande-Bretagne, sur l'abolition de la traite des nègres. (Textes originaux en langue anglaise et espagnole.)	N. S. II
1822.		
10 Déc.	Convention avec la Grande-Bretagne, concernant le commerce qu'on fait des nègres.	N. S. I
1823.		
12 Mars	Convention signée à Madrid avec la Grande-Bretagne pour l'accommodement des réclamations anglaises envers l'Espagne. (Texte original espagnol.)	N. S. I
... Oct.	Lettre de Louis XVIII. Roi de France, adressée à Ferdinand, Roi d'Espagne.	N. S. I
1825.		
6 Nov. 1825 — 13 Févr. 1828	Correspondance diplomatique entre les Etats unis de l'Amérique septentrionale et l'Espagne présentée au congrès américain.	N. S. III
1826.		
$\frac{10}{22}$ Déc.	Dépêche du Comte Pozzo di Borgo con[illegible]	

		Tome	Page
	adressée au Comte de Nesselrode à St. Petersbourg.	N. S. III.	251.
nv.	Dépêche du Comte de Nesselrode au Prince de Lieven à Londres relative aux affaires de la Péninsule.	N. S. III.	265.
ril	Dépêche confidentielle du Comte Pozzo di Borgo, adressée au Comte de Nesselrode sur les affaires de la Péninsule.	N. S. III.	283.
	Ordonnance relative aux consuls et viceconsuls étrangers.	VII.	192.
ct.	Traité avec la Porte Ottomane concernant la navigation et le commerce de la mer noire.	VII.	496.
ct.	Convention avec la Grande-Bretagne pour l'arrangement définitif des réclamations des sujets britanniques et espagnols, conformément à la convention de Madrid du 12 Mars 1823.	VII.	747.
ec.	Convention avec la France fixant le montant des sommes dues par l'Espagne à la France et par la France à l'Espagne, en vertu des conventions des 29 Janvier, 9 Février, 30 Juin et 10 Décembre de 1824 et la manière de les acquitter.	VII.	784.
pt.	Capitulation entre le général espagnol Barradas et le général Mexicain Santa-Anna, signée à Pueblo Viejo.	IX.	120.
nv.	Pièces relatives à la mission du Plénipotentiaire Espagnol au Port-au Prince au sujet de la réclamation de la partie de l'Est de Hayti par l'Espagne.	N. S. III.	492.
rs	*Pragmatique* Sanction au Décret royal		

stantinople.

1831.

3 Mai — Déclaration
tion sur la
conclue avec

1833.

18 Mai. — Protestation
contre la rec
Marie Isabell
cesse – hérédi
d'Espagne.

1834.

7 Févr. — Convention a
l'Amérique sep
ner les griefs

22 Avril — Traité de la
convention ent
la France, l'E

30 Juin — Acte du Cong
l'Amérique sep
les bâtimens e
des Isles de
dans les ports

		Tome	Page
ût	Convention conclue à Lisbonne avec le Portugal, pour la libre navigation du Douro.	XIV.	97.
o.	Traité de paix et d'amitié avec le Mexique.	XV.	151.
2 Juil.	Notes au sujet de concessions à faire au commerce anglais.	XIV.	273.
	Publication de la cour de Turin, relativement aux différends survenus entre la Sardaigne et l'Espagne.	XIV.	278.
rs	Décret du Congrès de la Nouvelle-Grénade, publié à Bagota, portant l'admission des navires et produits espagnols.	XV.	447.
Janv.	Notes des cabinets de Londres et de St. Petersbourg, concernant la situation de l'Espagne.	XVI.	364.
r.	Mémoire intitulé: "La vérité sur la question de succession à la couronne d'Espagne" rédigé dans le but de prouver la legitimité de la Reine Isabelle II. et présenté à la cour de Berlin par M. Don Francisco de Zea Bermudez (ancien Secrétair. d'Etat, President du Conseil des Ministres de S. M. Catholique) et M. Marliani chargés d'une mission en Allemagne.	XVI.	569.
rs	Décret du gouvernement de la République de l'Equateur, pour l'admission du pavillon espagnol au traitement national.	XVI.	620.
it	Convention datée de Bergara, conclue entre le capitaine-général des *armées* nationales, Don Baldomero		

1835.

19 Sept. Document ol
sans date rer
péens résidan
de Mehemed-

3 Nov. Ordonnance
roi d'Egypte,
sion des étra

1839.

. . . . Actes et docu
affaires de l
gypte.

1761.

15 Avril — 4 Oct. Actes
traité de limit
1760 avec la

21 Déc. Déclaration d

		Tome	Page
	le Prince-héréditaire de Hesse-Darmstadt, pour le même objet.	N. S. II.	4.
	Convention avec l'Electeur de Trèves.	N. S. II.	5.
ars	Convention conclue à Versailles avec la République de Venise pour l'abolition réciproque du droit d'aubaine.	N. S. II.	6.
éc.	Confirmation faite à Tripoli des traités subsistans entre la France et Tripoli.	N. S. II.	7.
i	Convention conclue à Versailles avec la Principauté de Nassau-Usingen, pour l'abolition réciproque du droit d'aubaine.	N. S. II.	12.
ɔvr.	Convention conclue à Versailles avec le Margrave de Brandenbourg-Anspach et Baireuth sur le même objet.	N. S. II.	14.
il	Convention conclue à Versailles sur le même objet avec le Duc de Saxe-Cobourg-Saalfeld et Altenbourg.	N. S. II.	16.
iin	Convention conclue à Versailles sur le même object avec l'Evêché de Munster.	N. S. II.	29.
iv.	Edit du Roi de France, signé à Versailles, par lequel sont fixés les priviléges des sujets du corps Helvétique en France.	N. S. II.	31.
	Lettres patentes du Roi de France signées à Versailles, abolissant le droit d'aubaine en faveur des sujets des Principautés de Salm (savoir Salm, Salm-Salm et Salm-Kirbourg.)	N. S. II.	35.
n	*Traité* avec la Sardaigne pour la		

1732.		Tom.
	pacification de la République de Genève.	N. S. I.
10 Juin	Déclaration du Plénipotentiaire de France sur le Traité précédent.	N. S. I.
16 Juin	Traité conclu à Châteaublanc avec la Sardaigne, pour la restitution des déserteurs.	N. S. II.
26 Juin	Convention avec la Sardaigne et la République de Berne pour l'occupation de la ville de Genève.	N. S. I.
4 Nov.	Edit de pacification de la ville de Genève, arrêté entre les Plénipotentiaires de France, de Sardaigne et de Berne.	N. S. II.
13—21 Nov.	Lettres des Plénipotentiaires de France, de Sardaigne et de Berne de transmission de l'Edit de pacification aux Syndics et au Conseil de la République de Genève.	N. S. I.
13 Nov.	Déclaration des Plénipotentiaires de France, de Sardaigne et de Berne, par laquelle est accordée à la République de Zurich le droit d'accéder à l'édit de pacification pour la République de Genève.	N. S. I.
1735.		
31 Janv.	Déclaration du Conseil souverain de Neuf-châtel, pour la parfaite réciprocité entre la France et cette Souveraineté par rapport à la réintégration des masses et à l'exécution des jugemens en fait de faillites.	N. S. II.
1789.		
9 Déc.	Acte conclu entre les Plénipotentiaires de France, de Sardaigne et de Berne par lequel sont garantis les articles de l'Edit de République de Genève qui reforment l'édit de pacification de l'année 1782.	N. S. I.

		Tome	Page
iin	Confirmation des Traités subsistans avec Tripoli.	N. S. II.	86.
iin	Traité avec la ville de Hambourg.	N. S. II.	91.
oût	Traité de paix avec le Margrave de Bade, signé à Paris.	N. S. II.	91.
ct.	Traité de paix, signé et conclu à Paris avec les deux Siciles.	N. S. II.	93.
ai	Traité de commerce signé et conclu à Paris avec la Suisse.	N. S. II.	97.
iin	Traité de paix, signé et conclu à Tripoli avec le Bey de Tripoli.	N. S. II.	121.
pt.	Traité d'alliance conclu à Wurzbourg avec la Bavière.	N. S. I.	315.
nv.	Traité de commerce avec la Perse.	N. S. II.	132.
ars	Ordonnance du Duc de Meckelbourg-Schwerin, portant abolition du droit d'aubaine en faveur des sujets français.	N. S. II.	204.
c.	Ordonnance de la Princesse-régente de Lippe-Detmold, portant abolition du droit d'aubaine en faveur des sujets de l'Empire français.	N. S. II.	219.
	Ordonnance de la Princesse-régente de Schwarzbourg-Rudolstadt sur le même objet.	N. S. II.	220.
éc.	Ordonnance du Duc de Meckelbourg-Strelitz de la même teneur.	N. S. II.	222.
éc.	Ordonnance du Prince de Schwarzbourg-Sondershausen de la même teneur.	N. S. II.	221.
nv.	Ordonnance du Prince de Waldec *de la même teneur.*	N. S. II.	227

adress
de me
tains,
françai
22 et 29 Juill.
Prince
Palmell
ment di
la Fran
13 Déc. Lettre
Lord C
demand
soit rend
19 Déc. Lettre d
de Mett
de la Sa
... Déc. Lettre du
lereagh.
... Déc. Réglemen
sclaves su
1815.
3 Janv. T

		Tome	Page
	hérer au Traité renouvellé de Chaumont.	N. S. I.	430.
n	Conférence au Congrès de Vienne, pour prendre une détermination relativement aux sept Isles Joniennes.	N. S. I.	449.
ept.	Convention conclue avec l'office général des postes des Pays-Bas.	N. S. II.	300.
817— 1818.	Conférences entre les Plénipotentiaires de l'Autriche, de la France, de la Grande-Bretagne, de la Prusse et de la Russie, tenues à Londres relativement à la traite des nègres.	N. S. III.	48.
ll.	Articles additionnels à la convention conclue le 25 Avril 1818 avec la Grande-Bretagne, signés à Paris.	N. S. II.	379.
t. —	19 Nov. Actes et conférences entre les Plénipotentiaires des cinq cours au congrès d'Aix-la Chapelle, concernant la traite des nègres.	N. S. III.	87.
ars	Traité de limites, signé à Courtray avec le Royaume des Pays-Bas.	N. S. I.	587.
ill.	Ordonnances royales relatives au droit de tonnage à percevoir sur les bâtimens des Etats unis dans les ports de France.	N. S. I.	590.
oût	Convention conclue à Mayence avec le Grand-duché de Bade, sur l'établissement de deux bureaux d'octroi de navigation du Rhin entre Bâle et Strasbourg.	N. S. II.	385.
	Articles du Traité d'alliance conclu avec la confédération Suisse le 27 Septembre 1803 qui en suite de la proposition faite par le ministre plénipotentiaire de France en Suisse,		

entre les

1822.

24 Nov. Note verb
de France
sur les co
rique.

... Nov. Mémoire s
senté au (
Plénipoten

1823.

... Oct. Lettre de l
Roi d'Espa

1824.

2 Avril Traité de
tion signé
Texte origi

17 Mai Articles add
le 28 Mai
Maroc.

15 Nov. Traité sign
avec le Bey
nouvellemer
ticles de r

		Tome	Page
	Maroc, portant renouvellement des Traités subsistants entre les deux Empires.	N. S. I.	670.
ll.	Convention de limites avec la Bavière.	VIII.	1.
rr.	Ordre royal, qui prescrit l'accomplissement des conditions de réciprocité stipulées par une convention du 26 Janvier 1826 à l'égard de la navigation britannique.	N. S. II.	450.
t.	Ordonnance du Roi relative à l'exécution du Traité de commerce et de navigation conclu avec l'Empereur du Brésil.	N. S. II.	475.
éc.	Dépêche du Comte Pozzo di Borgo, Ministre plénipotentiaire de la Russie à Paris, adressée au cabinet de St. Petersbourg sur la situation de la France.	N. S. III.	245.
inv.	Traité pour régler les limites avec le Grand-duché de Bade (Extrait).	VII.	123.
lars	Convention avec la Bavière pour l'extradition des déserteurs.	VII.	132.
ii	Déclarations échangées à Paris entre le Baron de Damas, Ministre des affaires étrangères et M. Camacho, Ministre des affaires étrangères du Mexique.	N. S. I.	671.
lai	Convention avec la Suisse concernant les établissements réciproques, avec les actes y relatifs.	VII.	216.
uin	Déclaration entre la France et la Prusse pour terminer le différend qui s'est élevé sur le district de la Leyen.	VIII.	52.
uin	Déclaration relative à l'admission des *ouvriers*, signée à Berlin, par les		

cargaisons

6 Juill. Traité po
Grèce ave
la Russie.

12 Juill.— 12 Mars 1828 Actes et d
res de la

21 Juill. Convention
nant la ré
jets de la
rendus sur
de l'autre
métier.

13 Août 1828. Convention

18 Juill. Traité avec
concernant
de justice

25 Juill. Convention

21 Août Convention
relative aux
des sujets
des cargais

	Tome	Page
précise le sens de l'art. 21 du traité d'amitié, de navigation et de commerce du 8 Janvier 1826.	VIII.	60.
Déclaration sur la protection à accorder à la Morée et aux Cyclades.	IX.	53.
Convention avec l'Espagne fixant le montant des sommes dues par l'Espagne à la France et par la France à l'Espagne, en vertu des conventions des 29 Janvier, 9 Février, 30 Juin et 10 Décembre de 1824 et la manière de les acquitter.	VII.	784.
Ordonnance du gouvernement Hanovrien concernant l'abolition du droit de détraction par rapport aux héritages exportés dans le royaume de France.	VIII.	109.
Arrangement avec les Pays-Bas concernant la réciprocité par rapport à la franchise des droits de tonnage et de phare.	IX.	592.
Convention définitive avec la Prusse, conclue à Saarebruc, pour régler les limites des deux états respectifs, conformement aux stipulations des traités de Paix du 30 Mai 1814 et du 20 Novembre 1815 et ensuite de la déclaration signée à Paris le 11 Juin 1827.	VIII.	162.
—16 Juill. Correspondance diplomatique entre les cabinets des Tuileries et de St. James concernant l'expédition de la France contre Alger.	XI.	51.
—31 Juill. Actes relatifs à l'occupation d'Alger par la France.	XI.	5.
Convention entre le général en chef *de l'armée* Françoise et S. A. le Dey		

Tunis.

11 Août Teneur esse
conclue entr
de Tunis.

11 Août Traité de n
entre la Fr
Tripoli.

. . . Actes relatifs
contre le Po
nement de I

1831.

4 Mars Loi promulg
nant la répr
noirs.

31 Mars Convention
des états riv
ment relatif
fleuve conclu

2—4 Juin Correspond
les gouverne
Hayti, relati
des Traités

	Tome	Page
pour régler les réclamations formées par les gouvernemens respectifs.	X.	380.
Convention conclue par le contre-amiral baron Roussin, commandant l'escadre françoise dans le Tage et le commandeur portugais Mr. Antonio Kavrio d'Abreu Castello-Branco.	IX.	466.
— ... Déc. Actes et Documens relatifs à la séparation de la Belgique d'avec la Hollande.	XI.	209.
Actes et Documens diplomatiques relatifs à la séparation de la Belgique davec la Hollande.	XII.	274.
Traité pour la séparation définitive de la Belgique d'avec la Hollande.	XI.	390.
Traité avec la Grande-Bretagne, relatif à la répression de la traite des noirs, conclu à Paris.	IX.	547.
— 21 Mars. Texte complet des Actes de ratification du Traité concernant la séparation de la Belgique d'avec la Hollande, conclu le 15 Novembre 1831 entre la France, la Grande-Bretagne, l'Autriche, la Russie, la Prusse et la Belgique, de la part des cabinets de Vienne, de St. Petersbourg et de Berlin.	XIII.	15.
Loi promulguée en France sur le transit et les entrepots des marchandises venant de l'étranger.	X.	523.
Convention entre la France, la Grande-Bretagne et la Russie d'une part et la Bavière de l'autre part, pour l'arrangement définitif des affaires de la Grèce et pour l'élection d'un Souvrain du nouvel Etat grec.	X.	550.
Ordonnance qui réduit le droit de *tonnage* à percevoir sur les navires		

de ses possessio

22 Oct. Convention avec pour l'exécution Novembre 1831, ration de la Bel lande.

24 Oct. Convention avec nis relative à la

7 Nov. Ordonnance du portant que l'emb tous les navires trouvent dans les

10 Nov. Convention avec l'entrée d'une ar Belgique, dans le vacuation de la par les troupes du

14 Nov. Convention provis commerce et de n tat de la Nouvelle

23 Déc. Capitulation de la conclue entre le Gérard et le

		Tome	Page
vril	Article explicatif et complémentaire à la convention concernant la Souveraineté de la Grèce, stipulé entre la France, la Grande-Bretagne, la Russie et la Bavière.	XIII.	93.
ai	Convention entre la France et la Grande-Bretagne d'une part et le Royaume des Pays-Bas de l'autre part dans le but de rétablir entre elles les relations telles quelles ont existé avant le mois de Novembre 1832.	XIII.	97.
n	Notification de la convention conclue le 21 Mai 1833 entre la France, la Grande-Bretagne et la Hollande au gouvernement de la Belgique.	XIII.	103.
ain	Acte d'adhésion de la Belgique à la convention conclue le 21 Mai 1833 entre la France, la Grande-Bretagne et la Hollande.	XIII.	104.
ain	Convention avec la Grande-Bretagne, pour régler le mode de transport des dépêches entre les deux Pays.	XIII.	105.
oût	—7 Novbr. Ordonnance concernant les Consuls dans l'étranger.	XI.	661.
vril	Traité de la Quadruple-Alliance ou convention entre la Grande-Bretagne, la France, l'Espagne et le Portugal.	XI.	808.
ill.	Convention entre la France et la Grande-Bretagne d'une part et le Danemarc de l'autre part, pour la répression de la traite des noirs.	XII.	713
ût	Traité entre la France, la Grande-Bretagne et la Sardaigne pour l'accession de la dernière au Traité, et aux articles supplémentaires pour la répression de la traite des noirs.	XIII.	194.
oût	*Articles* additionnels à la Quadruple-		

		Tome
1834.		
	Alliance, conclue le 22 Avril 1834 entre la France, l'Angleterre, l'Espagne et le Portugal, à l'effet de rétablir la Paix dans la Péninsula.	XII
22 Nov.	Convention relative à l'extradition des malfaiteurs, conclue entre la France et la Belgique.	XII
1 Déc.	Protocole de la Commission centrale pour la navigation du Rhin, portant des modifications dans le Traité de la navigation du Rhin, conclu le 31 Mars 1831 entre la France, la Prusse, le Pays-Bas, la Bavière, le Bade, la Hesse-grand-ducale et le Nassau.	XI
8 Déc.	Article additionnel à l'acte d'accession de la Sardaigne au Traité conclu avec elle par la France et la Grande-Bretagne, pour la répression de la traite des noirs.	XII
8 Déc.	Protocole de la conférence tenue au Ministère des affaires étrangères à Turin entre les Plénipotentiaires de la France, de la Grande-Bretagne et de la Sardaigne sur l'article additionnel du Traité pour la répression de la traite des noirs.	XII
17 Déc.	Circulaire des Douanes relative aux conventions de commerce et de navigation conclues avec les Républiques de Vénézuéla et de la Nouvelle-Grenade.	X
1835.		
25 Avril	Note remise au Duc de Broglie, Ministre des affaires étrangères en France par Mr. Livingston, Envoyé des Etats-unis de l'Amérique.	N. S. I
18 Mai — 7 Mars 1836	Actes concernant le différend survenu entre la France et Bâle	

		Tome	Page
	lation prononcée par le grand-conseil de ce Canton Suisse, d'une acquisition d'immeubles faite par deux citoyens français Alexandre et Baruch Wahl de Mulhouse, Dép. du Haut-Rhin.	XIII.	497.
t	Convention avec la Sardaigne pour régler l'établissement des bacs et bateaux de passage sur les fleuves et rivières limitrophes.	XIII.	406.
n	Note adressée au Duc de Montebello, Envoyé de la France près la confédération suisse par le Directoire de celle-ci.	N. S. III.	858.
ll.	Réponse du Duc de Montebello à la note lui adressée le 22 Juin 1836 par le Directoire fédéral de la Suisse. —	N. S. III.	859.
ll.	Traité de commerce et de navigation avec le Grand-duché de Mecklebourg-Schwerin.	XIII.	646.
ot.	Note adressée par l'Envoyé de la France près la confédération Suisse à MM. les Avoyers et Membres du Conseil d'Etat de la République de Berne, Directoire fédéral.	N. S. III.	864.
i	Traité entre le général français Bugeaud et l'Emir Abd-el-Kader, conclu à Tafna dans la province d'Oran en Algérie et ratifié par la France.	XV.	154.
	Traité d'accession des villes libres anséatiques aux Traités conclus le 30 Novembre 1831 et le 22 Mars 1833 entre la France et la Grande-Bretagne, pour la répression de la traite d'esclaves (texte français).	XV.	191.
v.	*Convention* signée à Florence avec		

ritoire belge d
pierre, devant s
au canal franç

25 Sept. Traité d'amitié
commerce, sig
République de

30 Sept. Circulaire de la
en France, rela
des relations c
Mexique.

7 Déc. Convention con
Portugal sur de
ticulières.

7 Déc. Convention prél
commerce et de
déjà le 8 Août
publique d'Urug
ratifications n'ont
Montevideo que l

8 Déc. Ordonnance roy
dification du tar
colonies de la
Guadeloupe.

		Tome	Page
lars	Pièce concernant les relations de commerce avec le Portugal.	N. S. I.	40.
ril	Traité conclu à Sale avec l'Empereur de Maroc.	N. S. II.	53.
ıt.	Traité signé et conclu à Alger avec le Dey d'Alger.	N. S. II.	99.
ars	Traité signé et conclu à Alger avec le même.	N. S. II.	101.
ıin	Traité de navigation et de commerce, signé et conclu à Fez avec l'Empire de Maroc.	N. S. II.	102.
vril	Déclaration de la Grande-Bretagne contre la Prusse sur l'occupation des Pays Hanovériens effectuée par celle-ci d'après une convention conclue entre le Maréchal Duroc et le Comte Haugwitz à Schoenbrunn après la bataille d'Austerlitz.	N. S. III.	1.
éc.	Déclaration de la Grande-Bretagne contre la déclaration du cabinet de St. Petersbourg faite en vertu d'engagemens secrets lui imposés dans le traité de la paix de Tilsit.	N. S. III.	8.
nv.	Traité d'amitié signé et conclu à Londres avec la Junta d'Espagne. (Texte original espagnol).	N. S. II.	141.
évr.	Traité de commerce et de navigation, signé et conclu à Rio-Janeiro avec le Portugal. (Textes originaux anglais et portugais).	N. S. II.	143.
ıi	*Acte du Parlament* d'Angleterre, pour		

1811.		Tome
	mettre à l'exécution les dispositions du Traité d'amitié, de commerce et de navigation avec le Prince-Régent de Portugal.	N. S. II.
1812.		
2 Mai	Traité conclu à Tunis avec le Dey de Tunis.	N. S. II.
10 Mai	Traité conclu à Tripoli avec la Régence de Tripoli.	N. S. II.
18 Déc.	Articles convenus entre les Commissaires britanniques et portugais sur quatre points relatifs à l'exécution du Traité de 1810 et signés à Londres.	N. S. II.
1813.		
12 Juin — 29 Déc.	Notes échangées entre le Ministre plénipotentiaire de la Grande-Bretagne à la cour de Rio-de-Janeiro et le Ministre des affaires étrangères de Brésil, concernant les relations de commerce entre la Grande-Bretagne et le Portugal.	N. S. III
16 Oct.	Article additionnel aux Traités subsistans avec le Bey de Tunis, signé à Tunis.	N. S. II
. . . .	Memorandum concernant la Hollande adressé aux Monarques alliés contre la France par le cabinet de St. James.	N. S. I
1814.		
5 Févr.	Convention conclue à Londres avec l'Espagne, concernant les navires récapturés.	N. S. II
7 Avril	Articles additionnels signés à Liège au Traité conclue le 14 Janvier 1814 avec le Danemarc.	N. S. II
30 Mai	Articles séparés et secrets du Traité de Paris.	N. S. I
14 Juin	Protocole d'une conférence des Plénipotentiaires de la Grande-Bretagn	

Tome Page

de la Prusse à Paris, pour effectuer la réunion de la Belgique à la Hollande. N. S. I. 330.

Protocole séparé d'une conférence tenue à Vienne par les Plénipotentiaires de Grande-Bretagne, d'Autriche, de Russie et de Prusse. N. S. I. 334.

Correspondance particulière confidentielle de Lord Castlereagh avec l'Empereur Alexandre. N. S. I. 338.

Extrait d'une note concernant la Pologne adressée de la part des Plénipotentiaires de la Grande-Bretagne au Congrès de Vienne (présentée par Lord Stuart et probablement communiquée à l'Autriche seule). N. S. III. 35.

Traité secret d'alliance défensive, conclu à Vienne avec l'Autriche et la France contre la Russie et la Prusse. N. S. I. 368.

2 Janv. Traités signés et conclus à Vienne avec le Portugal (Textes originaux portugais). N. S. II. 253.

Protocole de la séance du Congrès de Vienne pour le renouvellement du Traité de Chaumont. N. S. I. 428.

Convention conclue à Turin avec la Sardaigne, pour mettre la ville de Gènes et ses fortifications en état de défense. N. S. I. 445.

Conférence au Congrès de Vienne, pour prendre une détermination relativement aux sept Isles Joniennes. N. S. I. 449.

Convention conclue à Londres avec les Pays-Bas (Texte original hollandais). N. S. II. 263.

Traité conclu à Alger, avec le Dey

1810. Tome

d'Alger, avec un article additionnel du 20 Mai. N. S. II.

29 Avril Traité conclu à Tripoli avec le Bey de Tripoli. N. S. II

1817.

28 Juill. Convention additionnelle signée à Londres au Traité conclu le 22 Janvier avec le Portugal, afin d'empêcher les sujets respectifs d'exercer le commerce illicite d'esclaves. (Texte original portugais). N. S.

23 Sept. Traité conclu à Madrid avec l'Espagne, sur l'abolition de la traite des nègres. (Textes originaux en langue anglaise et espagnole). N. S.

19 Oct. Déclaration du Bey de Tunis portant défense aux bâtimens et vaisseaux Tunésiens d'entrer dans le canal d'Angleterre et dans les mers voisines et de croiser en vue d'une partie quelconque des domaines du Roi de la Grande-Bretagne. N. S.

23 Oct. Traité conclu à Tamatave avec le Roi de Madagascar, sur l'abolition du commerce d'esclaves. N. S.

4 Déc.—11 Févr. 1818. Conférences entre les Plénipotentiaires de l'Autriche, de la France, de la Grande-Bretagne, de la Prusse et de la Russie, tenues à Londres relativement à la traite des nègres. N. S.

1818.

8 Mars Déclaration du Bey de Tripoli, renfermant l'ordre le plus strict donné aux Capitaines de tous les vaisseaux Tripolitains, de ne pas croisser près d'aucun port des Etats du Roi de la Grande-Bretagne et de n'approcher

		Tome	Page
ll.	Articles additionnels signés à Paris à la convention conclue le 25 Avril 1818 avec la France.	N. S. II.	379.
ct.	— 19 Nov. Actes et conférences entre les Plénipotentiaires des cinq cours au congrès d'Aix-la-Chapelle, concernant la traite des nègres.	N. S. III.	87.
ct.	Article additionnel signé à Tananarivoux sur l'Isle de Madagascar au traité conclue le 23 Octobre 1817 avec le Roi de Madagascar sur l'abolition du commerce d'esclaves.	N. S. II.	392.
nv.	Traité avec l'Iman de Sana en Arabie.	N. S. I.	591.
ai	Déclaration du Bey de Tunis, portant renonciation au droit imposé au riz importé à Tunis par les marchands anglais.	N. S. II.	396.
ept.	Traité avec l'Iman de Muscat en Arabie.	N. S. I.	594.
ov.	Memorandum sur les pirateries à propos des colonies espagnoles présenté au Congrès de Vérone par le Duc de Wellington, au nom de la Grande-Bretagne.	N. S. I.	604.
éc.	Convention avec l'Espagne concernant le commerce qu'on fait des nègres.	N. S. I.	606.
éc.	Articles additionnels au Traité avec les Pays-Bas sur la répression du trafic d'esclaves.	N. S. I.	610.
anv.	Article additionnel signé à Bruxelles sur le même objet.	N. S. I.	612.
lars	Convention avec l'Espagne signée à Madrid pour l'accommodement des réclamations anglaises envers l'Espagne. (Texte original espagnol)	N. S. I.	614.

		Tome
1823.		
15 Mars	Articles additionnels signés à Lisbone à la convention conclue avec le Portugal à Londres le 28 Juillet 1817, concernant l'abolition de la traite des nègres. (Texte original portugais.)	N. S. I.
31 Mai	Articles additionnels signés à Tomatave aux Traités subsistans avec le Roi de Madagascar, sur l'abolition du commerce d'esclaves.	N. S. II.
18 Nov.	Ordre du Conseil de Sa Maj. Brit., portant exemtion de certains bâtimens hanovriens de l'obligation de prendre des pilots dans les ports de la Grande-Bretagne.	N. S. II.
1824.		
1 Janv.	Déclaration du Bey de Tunis portant la promesse envers la Grande-Bretagne de ne faire pas des esclaves durant la guerre existant entre le Sultan Ottoman et les Grecs.	N. S. II.
7 Janv.	Déclaration du Bey de Tunis concernant la manière de traiter les sujets d'Angleterre qui commettent des fautes pour lesquelles ils méritent la mort.	N. S. II.
19 Janv.	Articles explicatifs et additionnels conclus avec l'Empereur de Maroc et signés à Fez, pour le renouvellement et la confirmation du Traité subsistant depuis le 14 Juin 1801.	N. S. I.
10 Mars	Ordre du Conseil de Sa Maj. Brit. portant exemtion de certains bâtimens Hambourgeois de l'obligation de prendre des pilots dans les ports de la Grande-Bretagne.	N. S. II.
17 Mars	Traité avec le Royaume des Pays-Bas relativement aux Indes orientales. (Textes originaux anglais et hol-	

lan

		Tome	Page
lars	Notes dont le Traité précédent a été accompagné.	N. S. I.	638.
vril	Déclaration de la Suède sur l'abolition de certains droits dont le commerce anglais avait été chargé jusqu' ici dans les ports suèdois.	N. S. I.	647.
vril	Déclaration explicative de la Suède concernant le commerce anglais dans le Royaume de Suède.	N. S. I.	648.
lai	Le même ordre relativement aux bâtimens danois.	N. S. II.	404.
lai	Ordre du Conseil de Sa Maj. Brit. pour régler les droits payables par les bâtimens Prussiens et de leurs cargaisons dans les ports britanniques.	N. S. II.	405.
ai	Ordre du Conseil de Sa Maj. Brit. portant exemtion de certains bâtimens de Lubec de l'obligation de prendre des pilots dans les ports de la Grande-Bretagne.	N. S. II.	406.
lai	Ordre du Conseil de Sa Maj. Brit., pour régler les droits à percevoir des bâtimens hanovriens dans les ports de la Grande-Bretagne.	N. S II.	407.
lai	Ordre du Conseil de Sa Maj. Brit., pour régler les droits à percevoir des bâtimens suèdois dans les ports de la Grande-Bretagne.	N. S. II.	650.
iin	Déclaration pour la réciprocité du commerce avec le Royaume de Hanovre.	N. S. II.	408.
iin	Traité de commerce et de navigation signé à Londres avec le Danemarc. (Texte original en langue française.	N. S. I.	654.
iin	Ordre du Conseil de Sa Maj. Brit., pour régler les droits à percevoir *des bâtimens* de Norvège et de leurs		

1824. Tom

cargaisons dans les ports de la Grande-Bretagne. N. S. I

30 Juin Ordre du Conseil de Sa Maj. Brit., pour régler les droits à percevoir des bâtimens danois et de leurs cargaisons dans les ports de la Grande-Bretagne. N. S. I

30 Juin Ordre du Conseil de Sa Maj. Brit., pour régler les droits à percevoir des bâtimens Hambourgeois et de leurs cargaisons dans les ports de la Grande-Bretagne. N. S. II

16 Juill. Déclaration de la Suède sur l'abolition de certains droits, auxquels le commerce anglais avait été soumis jusqu' ici dans le Royaume de Norvège. N. S. I

26 Juill. Déclaration du Dey d'Algèr sur le renouvellement de la paix. N. S.

11 Août Décret du Roi des Pays-Bas relativement aux droits payables sur les articles importés par des bâtimens anglais. N. S.

14 Août Ordre de la même teneur relativement aux bâtimens de Brème. N. S. I

14 Août Le même Ordre pour les bâtimens de Lubec. N. S. I

19 Oct. Ordre du conseil de Sa Maj. Brit., portant exemtion de certains bâtimens de Brème de l'obligation de prendre des pilots dans les ports de la Grande-Bretagne. N. S. I

1825.

$\frac{16}{28}$ Févr. Convention conclue à St. Petersbourg avec la Russie, concernant les limites des possessions respectives sur la côte du nordouest de l'Amériq

		Tome	Page
	de l'Ocean pacifique. (Texte original français.)	N. S. II.	426.
ril	Traité d'amitié, de commerce et de navigation, conclu à Bagota avec la Colombie. (Texte original espagnol.)	N. S. II.	431.
	Déclaration du Bey de Tunis, portant que le 12 Article de la convention conclue le 24 Février 1824 avec les Etats unis de l'Amérique septentrionale, ne renferme aucun préjudice au 2me Article du Traité conclu avec l'Amiral anglais Freemantle.	N. S. II.	444.
ɔt.	Convention de commerce et de navigation conclue à Londres avec les villes anséatiques. (Texte original français.)	N. S. II.	445.
r.	Ordonnance du Roi de France qui préscrit l'accomplissement des conditions de réciprocité stipulées par une convention du 26 Janvier 1826 à l'égard de la navigation britannique.	N. S. II.	450.
r.	Décret du Roi des Pays-Bas, relativement aux droits payables des articles importés en bâtimens anglais.	N. S. II.	451.
ırs	Convention de commerce et de navigation conclue à Londres avec la Suède. (Textes originaux anglais et suédois.)	N. S. II.	453.
ırs	Acte du Parlament en exécution des Traités de commerce conclus avec Buenos-Ayres, Colombie et autres Pays de l'Amérique.	N. S. II.	466.
il	Protocole relatif aux affaires de la Grèce signé à Petersbourg avec la Russie.	VII.	40.
ril	Déclaration du Bey de Tunis, par *laquelle il* nie d'avoir connaissance		

1826.		Tome
	quelconque d'une outrage faite au pavillon anglais, en violation des Traités subsistans avec la Grande-Bretagne, et par laquelle il donne l'assurance de prendre des mésures pour prévenir le renouvellement d'un fait semblable.	N. S. II
3 Mai	Ordre du Conseil de Sa Maj. Brit., accordant le privilège de trafiquer avec les colonies anglaises aux bâtimens de la Prusse.	N. S. II
20 Mai	Ordonnance du Roi de Prusse, plaçant le commerce et la navigation de la Grande-Bretagne sur le pied des nations les plus favorisées.	N. S. II
19 Juin — 2 Octobre 1828.	Negociation entre la Grande-Bretagne et les Etats unis de l'Amérique septentrionale sur l'extradition des esclaves fugitifs et déserteurs.	N. S. III
23 Nov.	Convention conclue à Rio-Janeiro avec le Brésil, pour l'abolition de la traite des nègres. (Texte original portugais.)	N. S. II
26 Déc.	Traité d'amitié, de commerce et de navigation avec les Etats unis du Mexique, avec deux articles additionnels.	VII
1827.		
19 Janv.	Convention avec S. A. R. l'infante régente de Portugal.	VII. 11
16 Févr. — 1 Nov.	Correspondance diplomatique du cabinet de St. James relative aux Vaudois, sujets protestans du Roi de Sardaigne.	N. S. II
2 Juill.	Acte du Parlament pour mettre en exécution la convention conclue avec	

		Tome	Page
	finale du commerce d'esclaves en Afrique.	N. S. II.	483.
l	Acte du Parlament pour mettre en exécution le Traité conclu avec la Suède relativement au commerce d'esclaves.	N. S. II.	487.
l.	Traité pour la pacification de la Grèce avec la France et la Russie.	VII.	282. 465.
ll.	— 12 Déc. Actes et documens relatifs aux affaires de la Grèce.	XII.	1.
it	Convention de commerce avec les Etats unis de l'Amérique septentrionale.	VII.	476.
it	Convention avec les Etats unis de l'Amérique septentrionale concernant le territoire de la côte nord-ouest, de l'Amérique.	VII.	477.
›ût	Traité d'amitié et de commerce avec le Brésil.	VII.	479.
pt.	Convention avec les Etats unis de l'Amérique septentrionale, relative à l'arbitrage sur les points litigieux du 5ème art. du traité de Gand.	VII.	491.
it	Traité entre l'amiral Codrington et Mehemed Ali Pascha d'Egypte, concernant l'évacuation de la Morée.	IX.	26.
:t.	Convention avec l'Espagne pour l'arrangement définitif des réclamations des sujets britanniques et espagnols conformement à la convention de Madrid du 22 Mars 1823.	VII.	747.
›v.	Déclaration sur la protection à accorder à la Morée et aux Cyclades.	IX.	53.
nv.	Dépêche du Prince de Lieven, Ministre plénipotentiaire de la Russie à Londres addressée au cabinet de *St. Petersbourg*, sur la situation		

		Tome
1829.		
	des affaires intérieures de la Grande-Bretagne.	N. S. III.
5 Mai	Arrangement entre la Grande-Bretagne et le Brésil, dans le but de régler les réclamations de la première.	X.
12 Déc. — 5 Nov. 1830.	Correspondance diplomatique et actes relativement au commerce entre les Etats unis de l'Amérique septentrionale et des colonies de la Grande-Bretagne dans les Indes occidentales.	N. S. III.
21 Déc.	Convention de commerce et de navigation avec l'Autriche.	VIII.
1830.		
5 Mars — 16 Juill.	Correspondance diplomatique entre les cabinets de St. James et des Tuileries concernant l'expédition de la France contre Alger.	XI
3 Avril	Déclaration entre la Grande-Bretagne et le Grand-duché d'Oldenbourg concernant l'abolition du droit de détraction entre les deux pays.	VIII
19 Juill.	Convention entre la Grande-Bretagne et Buenos-Ayres, pour régler certaines réclamations des sujets de la Grande-Bretagne contre le gouvernement de Buenos-Ayres.	X
1831.		
10 Janv.	Décision du Roi des Pays-Bas sur les points litigieux du 5me article du Traité de Gand (1814), concernant les limites des territoires respectifs de la Grande-Bretagne et des Etats unis de l'Amérique septentrionale.	X
12 Janv.	Protestation du Ministre américain à la Haye contre la Décision du Roi des Pays-Bas sur les points litigieux	

entr

		Tome	Page
	unis de l'Amérique septentrionale, concernant les frontières respectives.	X.	317.
nv.	Ordre du conseil de S. M. Britannique déclarant le port de St. George dans l'Isle de Grenade port franc.	X.	322.
ai	Ordre du Conseil de S. M. Britannique déclarant le port de Road-Harbourg dans l'Isle de Tortola port franc.	X.	372.
ill.	Ordre du Conseil de S. M. Britannique déclarant Kingstown dans l'Isle de St. Vincent port franc.	X.	389.
ill.	Ordre du Conseil de S. M. Britannique déclarant Basseterre dans l'Isle de St. Christoph port franc.	X.	396.
ll.	— ... Déc. Actes et Documens diplomatiques relatifs à la séparation de la Belgique d'avec la Hollande.	XI.	209.
oût	Ordre du Conseil de S. M. Britannique portant l'extension du privilége de ports francs sur plusieurs ports de l'Isle de Jamaique.	X.	403.
.	— 30 Déc. Actes et Documens diplomatiques relatifs à la séparation de la Belgique d'avec la Hollande.	XII.	274.
pt.	Note adressée au Vicomte Palmerston par le Vicomte d'Asseca, Envoyé de Portugal à Londres, avec la réponse du Ministre de la Grande-Bretagne.	N. S. III.	613.
:t.	Convention conclue avec la ville libre anséatique de Brême, relativement au commerce des harengs.	XIV.	19.
:t.	Convention entre S. M. le Roi de la Grande-Bretagne et S. A. S. le Duc de Brunsvic concernant les mariages des princes et des princesses de *la maison* Guelphe.	IX.	540.

1831. Tome

15 Nov. Traité pour la séparation définitive de la Belgique d'avec la Hollande. XI.

16 Nov. Convention avec la Russie pour renouveler les engagemens contractés en 1815 au sujet de la dette russo-battave, conclue à Londres. IX.

21 Nov. Ordre du Conseil de S. M. Britannique pour régler les droits à payer des batimens autrichiens et de leurs cargaisons dans les ports britanniques. X.

30 Nov. Traité avec la France, relatif à la répression de la traite des noirs conclu à Paris. IX.

14 Déc. Convention relative aux Forteresses belges. XI.

1832.

7 Janv. — 21 Mars. Texte complet des Actes de ratification du Traité concernant la séparation de la Belgique d'avec la Hollande, conclu le 15 Novembre 1831, entre la Grande-Bretagne, la France, l'Autriche, la Russie, la Prusse et la Belgique, de la part des cabinets de Vienne, de St. Petersbourg et de Berlin. XIII.

20 Avril Traité avec Mir Mourad Ali Khan à Hyderabad en Sinde. XV.

22 Avril Traité supplementaire avec le même. XV.

2 Mai Ordre du Conseil de S. M. Brit. déclarant le port de Louis dans l'Isle de Maurice port franc. XI.

7 Mai Convention entre la France, la Grande-Bretagne et la Russie d'une part et la Bavière de l'autre part pour l'arrangement définitif des affaires de la Grèce et pour l'élection d'un Souverain du nouvel Etat grec. X.

13 Mai Traité de commerce et de naviga-

		Tome	Page
	tion entre la Grande-Bretagne et la ville libre de Francfort.	X.	570.
oût	Ordre du Conseil de S. M. Brit. portant l'extension des priviléges des ports francs sur le port de l'Isle d'Anguilla.	XI.	475.
ct.	Ordre du Conseil de S. M. Brit. déclarant les ports de Liverpool et Yarmouth dans la Nouvelle-Ecosse ports francs.	XI.	483.
ct.	Ordre du Conseil de S. M. Brit. portant une déclaration pour les priviléges de commerce et de navigation dont jouiront les Etats étrangers, avec lesquels existent des traités pour cet effet, dans les ports de la Grande-Bretagne.	XI.	485.
ct.	Convention avec la France pour l'exécution du traité du 15 Novembre 1831, concernant la séparation de la Belgique d'avec la Hollande.	XIII.	39.
. —	3 Déc. Ordres du cabinet de S. M. Brit. pour défendre tout commerce avec les Pays-Bas et pour mettre un embargo sur les bâtimens hollandais dans les ports de la Grande-Bretagne.	XIII.	54.
c.	Ordre du Conseil de S. M. Brit. déclarant le port de Charlestown dans l'Isle de Nevis port franc.	XI.	488.
éc.	Traité avec le Maharajah Runjit Sing, Souverain du Punjab.	XV.	7.
anv.	Proclamation du gouvernement britannique de l'Isle de Malte, concernant les droits payables par les bâtimens Siciliens.	XIII.	65.
évr.	Traité avec le Nabob Bahawul Khan *Souverain* de Bahawulpore.	XV.	10.

		Tome
1833.		
12 Mars	Traité avec le Daharajah Runjit Sing et le Shah Schoudschah oul Moulk.	XV.
22 Mars	Convention supplémentaire conclue à Paris entre la France et la Grande-Bretagne, relativement à la répression de la traite des nègres.	IX.
30 Avril	Article explicatif et complémentaire à la convention concernant la Souveraineté de la Grèce, stipulé entre la Grande-Bretagne, la France, la Russie et la Bavière.	XIII.
21 Mai	Convention entre la Grande-Bretagne et la France d'une part et le Royaume des Pays-Bas de l'autre part, dans le but de rétablir entre elles les relations telles qu'elles ont existé avant le mois de Novembre 1832.	XIII.
1 Juin	Notification de la convention conclue le 21 Mai 1833 entre la Grande-Bretagne, la France et la Hollande au Gouvernement de la Belgique.	XIII.
10 Juin	Acte d'adhésion de la Belgique à la convention conclue le 21 Mai 1833 entre la Grande-Bretagne, la France et la Hollande.	XIII.
14 Juin	Convention avec la France pour régler le mode de transport des dépêches entre les deux Pays.	XIII.
28 Août	Acte du Parlement Britannique, pour régulariser le commerce avec la Chine et les Indes orientales.	XIII.
1834.		
22 Avril	Traité de la Quadruple-Alliance ou convention entre la Grande-Bretagne, la France, l'Espagne et le Portugal.	XI.
26 Juill.	Convention entre la Grande-Bre-	

tagne

		Tome	Page.
	Danemarc de l'autre part pour la répression de la traité des noirs.	XII.	713.
ìt	Traité entre la Grande-Bretagne, la France et la Sardaigne, pour l'accession de la dernière au traité et aux articles supplémentaires pour la répression de la traite des noirs.	XIII.	194.
oût	Articles additionnels à la Quadruple-Alliance, conclue le 22 Avril 1834 entre l'Angleterre, la France, l'Espagne et le Portugal, à l'éffet de rétablir la Paix dans la Peninsule.	XII.	716.
:.	Article additionnel à l'acte d'accession de la Sardaigne au traité conclu avec elle par la Grande-Bretagne et la France pour la répression de la traite des noirs.	XIII.	206.
.	Protocole de la conférence tenue au Ministère des affaires étrangères à Turin entre les Plénipotentiaires de la Grande-Bretagne, de France et de Sardaigne sur l'article additionnel au traité pour la répression de la traite des noirs.	XIII.	208.
éc.	Traité de commerce avec le gouvernement de Hyderabad en Sinde.	XV.	13.
	Actes et documens officiels du gouvernement de la Chine relativement à l'arrivée de quelques bâtimens de guerre anglais sous le commandement de Lord Napier dans le port de Canton.	N. S. III.	789.
inv.	Traité supplémentaire avec le Maharajah Runjit Sing.	XV.	15.
r.	Traité supplémentaire avec le Nabob Bahawul Khan.	XV.	17.
vril	Convention entre le Gouverneur Britannique de la Colonie du cap de		

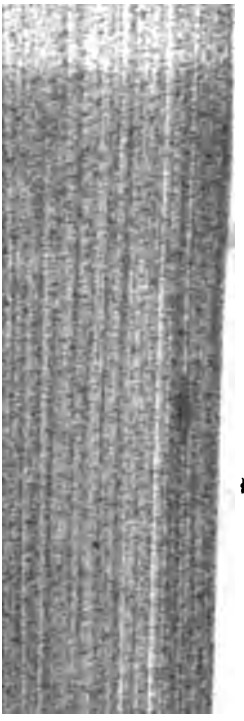

puis le 13

1836.

9 Janv. Protocole d
Londres au
Vicomte de
da Torre d
Saint Martin
rends (surve
et le Portug

31 Mai Correspondan
verneur gén
des oriental
Dost Moham
bul en Afgh

5 Sept. Instruction
britannique d
mise à Sir
une mission

1837.

5 Juin Traité de p
merce et de
fédération P

9 Juin Traité d'acc

	Tome	Page
Caboul, concernant les relations de la Russie avec l'Afghanistan.	XV.	254.
t. Dépêche transmise à Lord Auckland gouverneur-général des Indes orientales, par la cour des Directeurs de la compagnie des Indes orientales à Londres.	XV.	270.
t. Rapports du Capitaine Alexandre Burnes sur sa mission à la cour de Caboul en Afghanistan.	XV.	273.
. Traité de commerce signé à la Haye avec le Royaume des Pays-Bas.	XVI.	86.
r. Convention signée à Florence avec la Toscane, dans le but d'assurer la répression de la traite des noirs.	XV.	292.
v. Mémoire présenté au gouverneur-général britannique des Indes orientales sur les avantages que la possession d'Aden en Arabie offrira à la Grande-Bretagne.	XV.	340.
—... Août. Correspondance diplomatique entre Lord Palmerston et le Colonel Campbell à Alexandrie sur Ali-Mehemed, Vice-Roi d'Egypte.	XVI.	108.
s — 6 Déc. Actes et Documens relatifs au renouvellement des négociations et conférences pour la séparation de la Belgique d'avec la Hollande.	XV.	448.
il Traité conclu par le Colonel Henry Pottinger avec les Emirs de Sinde.	XV.	547.
l —... Juill. Actes et documens concernant les relations entre la Grande-Bretagne et la Perse.	XVI.	124.
– 5 Déc. Actes et Documens concernant l'occupation de l'Isle de Karrack dans le golfe de Perse.	XV.	567.
Note du Vicomte de Sá da Bandeira adressée à l'Ambassadeur de		

22 Mai — 13 Août	Rapports mité secre de la com à Londres.
26 Juin	Traité con harajah F Schoudsha
3 Juill.	Nouveau T navigation l'Autriche.
16 Août	Traité de tion conclu stantinople
... Sept.	Traité conc en Arabie.
... Oct. — ... Avril	(diplomatiqu Londres et cernant les
....	Traité avec l
....	Lettre adres Chef de la Mac-Neil, Bretagne

	Tome	Page
avec plusieurs tribus et le Sultan Mahomed-Houssain en Arabie.	XVI.	505.
— 19 Avril. Actes et Documens relatifs à la séparation définitive de la Belgique d'avec la Hollande.	XVI.	532.
Traité signé à Londres avec les Pays-Bas sur la séparation définitive de la Belgique d'avec les Pays-Bas.	XVI.	770.
Traité signé à Londres avec la Belgique sur le même sujet.	XVI.	788.
Convention additionnelle signée à Paris avec la France à la convention postale du 30 Mars 1836, pour le transport à travers la France des correspondances des Indes orientales pour l'Angleterre et vice versâ.	XVI.	876.
Convention signée à Paris avec la France, relative aux limites des pêcheries.	XVI.	954.
Actes relatifs aux ratifications des traités du 19 Avril 1839, pour la séparation définitive de la Belgique d'avec la Hollande.	XVI.	801.

GRECE.

Protocole relatif aux affaires de la Grèce, signé à Petersbourg entre la Russie et la Grande-Bretagne.	VII.	40.
Traité pour la pacification de la Grèce, conclu entre la Grande-Bretagne, la France et la Russie.	VII.	282. 465.
— 12 Mars 1828. Actes et documens relatifs aux affaires de la Grèce.	XII.	1.
Traité entre l'amiral Codrington et Mehemet-Aly-pacha, pour l'évacuation de la Morée.	VII.	679.

reconnaissance
Bavière en qual

1833.

30 Avril — Article explica
à la conventio
verainеté de la
la Grande-Bre
Russie et la B

4 Août / 23 Juill. — Actes portant l
pendance de l
le Royaume de

1834.

21 Juill. — Circulaire de
de douanes et
merce à Copenl
bâtimens grecs

1835.

4 Mars — Traité de com
tion entre S. M
triche et S. M.

4 Mars. — Traité de comm

		Tome	Page
_	Acte additionnel traité de commerce et de navigation conclu le 4 Décembre / 22 Novembre 1836 avec la Suède et la Norvège.	XV.	295.
c.	Traité de commerce et de navigation avec les Etats unis de l'Amérique septentrionale.	XV.	300.
i	Circulaire du Ministre du commerce en France, relative aux provenances de la Grèce.	XVI.	895.

HOLLANDE.

ril	Controverses maritimes avec le Danemarc.	N. S. I.	147.
	Memorandum concernant la Hollande, adressé aux monarques alliés contre la France par le cabinet de St. James.	N. S. I.	326.
i	Articles séparés et secrets concernant la Hollande du Traité de Paris.	N. S. I.	329.
n	Protocole des Plénipotentiaires de la Grande-Bretagne, de l'Autriche, de la Prusse et de la Russie à Paris, pour effectuer la réunion de la Belgique à la Hollande.	N. S. I.	330.
	Extrait d'un mémoire adressé aux hautes puissances réunies au Congrès de Vienne par les Vicaires généraux de Gand, en absence et suivant l'intention expresse du Prince de Broglie, Evêque de Gand.	N. S. III.	32.
c.	Note des Plénipotentiaires du Prince *souverain* des Pays-Bas aux Plénì-		

Prince souver
été invité d'ac
d'alliance défe
vier 1815 à V
Bretagne, la

12 Août Convention c
la Grande-Br
hollandais).

1817.

12 Sept. Convention co
néral des por
des Pays-Bas.

1818.

20 Nov. Loi contenant
les, pour emp
traite des nègr

1819.

7 Janv. Convention en
Pays-Pas et
Hesse relative
ciproque du
de l'impôt d'é

		Tome	Page
ɛc.	Articles additionnels signés à Bruxelles au traité avec la Grande-Bretagne sur la répression du trafic des esclaves.	N. S. I.	610.
nv.	Article additionnel signé à Bruxelles sur le même objet.	N. S. I.	612.
ars	Traité avec la Grande-Bretagne relativement aux Indes orientales. (Textes originaux anglais et hollandais).	N. S. I	628.
ars	Notes dont le Traité précédent a été accompagné.	N. S. I.	638.
ll.	Traité de limites avec l'Hanovre.	VII.	379.
ɔût	Décret royal relativement aux droits payables sur les articles importés par des bâtimens anglais.	N. S. I.	663.
éc.	Loi renfermant des mesures ultérieures pour la répression et l'extinction du trafic d'esclaves.	N. S. II.	425.
ars	Loi contenant les procédés à observer dans la condemnation des bâtimens pour le trafic d'esclaves.	N. S. II.	430.
r.	Décret royal relativement aux droits payables des articles importes en bâtimens anglais	N. S. II.	451.
ɔpt.	Décret du Roi concernant la navigation sur le Rhin.	N. S. II.	472.
r.	Convention avec les royaumes de Suède et de Norvège à l'égard d'une abolition réciproque du droit de détraction.	VII.	78.
ai	Déclaration relativement à l'extradition des matelots déserteurs Suè*dois et* Norvègiens.	VII.	214.

		Tome
1827.		
15 Juin	Traité d'amitié, de navigation et de commerce avec les Etats-Unis du Mexique.	VII.
18 Juin	Concordat avec le Pape, avec les bulles et autres pièces y relatives.	VII.
1828.		
5 Juill. — 10 Juin	Déclaration échangée avec la Prusse par rapport à la prolongation de la convention de cartel, conclue le 11 Juin 1818, pour le terme de six années.	VII.
16 Août	Convention avec la Prusse, pour réprimer les délits forestiers dans les forêts limitrophes.	VII
20 Déc.	Traité d'amitié, de navigation et de commerce avec le Brésil.	VII.
1829.		
1 Mai	Traité d'amitié, de navigation et de commerce signé à Londres avec la République de Colombie.	N. S. I.
1 Mai	Traité d'amitié, de commerce et de navigation, conclu à Londres avec la République de Colombie. (Textes originaux hollandais et espagnol).	N. S. II.
23 Août — 8 Oct.	Arrangement avec la France concernant la réciprocité par rapport à la franchises des droits de tonnage et de phare.	IX.
1830.		
Sept.—Déc. 1831. Janv.—Juin	Actes et Documens diplomatiques relatifs à la séparation de la Belgique d'avec la Hollande.	
31 Mars	Convention entre les gouvernemens des états riverains du Rhin et règlement relatif à la navigation du dit fleuve, conclus à Mayence.	IX.

	Tome	Page
ques relatifs à la séparation de la Belgique d'avec la Hollande.	XI.	209.
—30 Déc. Actes et Documens diplomatiques relatifs à la separation de la Belgique d'avec la Hollande.	XII.	274.
—21 Mars Texte complet des actes de Ratification du Traité concernant la séparation de la Belgique d'avec la Hollande, conclu le 15 Novembre 1831 entre la Grande-Bretagne, la France, l'Autriche, la Russie, la Prusse et la Belgique, de la part des cabinets de Vienne, de St. Petersbourg et de Berlin.	XIII.	15.
t. Convention entre la France et la Grande-Bretagne pour l'exécution du traité du 15 Novembre 1831 concernant la séparation de la Belgique d'avec la Hollande.	XIII.	39.
—3 Déc. Ordres du Conseil de S. M. Britannique pour défendre tout commerce avec la Hollande et pour mettre un embargo sur les bâtimens hollandais dans les ports de la Grande-Bretagne.	XIII.	54.
Ordonnance du Roi des Français portant que l'embargo sera mis sur tous les navires hollandais qui se trouvent dans les ports de la France.	XIII.	53.
v. Convention entre la France et la Belgique pour l'entrée d'une armée française en Belgique dans le but d'amener l'évacuation de la citadelle d'Anvers par les troupes de la Hollande.	XIII.	57.
v. Arrêté du Roi de Hollande pour l'exclusion des navires anglais et français *des ports* des Pays-Bas.	XIII.	56.

21 Mai Conventio
Grande-
royaume
part, dan
elles les
existé ava
1832.

1 Juin Notificatio
le 21 Mai
Grande-Br
Gouvernem

10 Juin Acte d'adh
convention
entre la Fr
et la Holla

7 Novembre — 16 J
avec la Di
de Nassau
d'une part
Luxembour
gique.

18 Nov. Convention
à Zonhoven
munications

		Tome	Page
	la Bavière, le Bade, la Hesse-grand-ducale et le Nassau.	XII.	734.
a	Traité de navigation conclu à Berlin avec la Prusse.	XIV.	250.
ct.	Traité de commerce signé à la Haye avec la Grande-Bretagne.	XVI.	86.
ov.	Déclaration, portant l'extension des dispositions du traité de navigation conclu le 3 Juin 1837 avec la Prusse sur le Grand-duché de Bade.	XIV.	459.
éc.	Déclaration semblable pour le Duché de Nassau.	XIV.	602.
éc.	Déclaration semblable pour le Grand-duché de Hesse.	XIV.	620.
éc.	Convention avec le royaume de Hanovre sur les droits à payer aux témoins dans les procès des malfaiteurs rendus d'un gouvernement à l'autre.	XIV.	631.
rs	Convention de navigation avec la Bavière.	XV.	447.
ars	— 6 Déc. Actes et Documens relatifs au renouvellement des négociations et conférences pour la séparation de la Belgique d'avec la Hollande.	XV.	448.
ars	Convention de navigation avec la ville libre de Francfort.	XV.	504.
nv.	Traité de commerce et de navigation, conclu à Washington avec les Etats unis de l'Amérique septentrionale.	XVI.	404.
nv.	Traité de commerce conclu à Berlin avec la Prusse et les Etats allemands réunis à une association commune de douanes.	XVI.	410.
r.	— 19 Avril. Actes et Documens rela-		

1838.		Tome
	tifs à la séparation définitive de la Hollande d'avec la Belgique.	XVI.
23 Févr.	Avis du gouverneur-général à Batavia dans l'Isle de Java, relatif à l'interdiction du commerce avec la Nouvelle-Hollande.	XVI.
19 Avril	Traité signé à Londres avec l'Autriche, la France, la Grande-Bretagne, la Prusse et la Russie relatif à la séparation definitive de la Belgique d'avec les Pays-Bas.	XVI.
19 Avril	Traité signé à Londres avec la Belgique sur le même sujet.	XVI.
27 Juin	Convention signée à Wiesbade avec le Duc de Nassau.	XVI.
16 Août	Ouverture faite à la Diète germanique, relativement à l'incorporation d'une partie du Duché de Limbourg au territoire de la confédération germanique.	XVI.
6 Sept.	Convention postale conclue à Anvers avec la Belgique.	XVI.
24 Sept.	Arrêté royal pour déterminer la position de ceux dont la qualité de Néerlandais pourrait être affectée par les traités du 19 Avril 1839 pour la séparation définitive de la Hollande d'avec la Belgique.	XVI.
1 Nov.	Communication diplomatique faite à la seconde chambre des Etats généraux par le Ministre des relations exterieurs.	XVI.
2 Nov.	Arrêté du gouverneur-général de l'Isle de Java à Batavia, en faveur des fabricans belges.	XVI.
. . . .	Actes relatifs aux ratifications des traités du 19 Avril 1839 pour la séparation définitive de la Belgique d'avec la	

		Tome	Page
	ILES JONIENNES.		
	Conférence des Plénipotentiaires d'Autriche de la Grande-Bretagne, de France, de Russie et de Prusse au Congrès de Vienne, pour prendre une détermination relativement aux sept Isles Joniennes.	N. S. I.	449.
	INDES.		
ril	Traité entre Mir Mourad Ali Khan à Hyderabad en Sinde et la compagnie britannique des Indes orientales.	XV.	5.
ril	Traité supplémentaire entre les mêmes.	XV.	6.
c.	Traité entre le Maharajah Runjit Sing, Souverain du Punjab et la compagnie britannique des Indes orientales.	XV.	7.
vr.	Traité du Nabob Bahawul Khan, Souverain de Bahawupore avec la compagnie britannique des Indes orientales.	XV.	10.
ırs	Traité entre le Maharajah Runjit Sing, le Shah Schoudschah et la compagnie britan. des Indes orientales.	XV.	22
c.	Traité de commerce entre le gouvernement de Hyderabad en Sinde et la compagnie britannique des Indes orientales.	XV.	13.
ıv.	Traité supplémentaire du Maharajah Runjit Sing avec la compagnie brit. des Indes orientales.	XV.	15.
:.	Traité supplémentaire du Nabob Bahawul Khan avec la compagnie brit. *des Indes* orientales.	XV.	17.

pour une miss

1837.

... Juin Proposition d
Roi de Perse
Prince de Hér

... Juill. Transactions er
de Caboul et
part et Mahom
de l'autre part.

... Août Offres faites à
de Kamran Sha

20 Sept. Dépêche transm
par la cour d
compagnie des
Londres.

24 Sept. Rapports du C
nes au gouvern
des Indes orien
à la cour de Ca

25 Oct. Pièces concerna
Caboul et Cand

.... Rapports de l'

		Tome	Page
	Chefs des autres parties de l'Afghanistan.	XV.	316.
ars	Traité signé à Candahar entre les Sirdars de Candahar et la Perse.	XV.	444.
ril	Traité conclu par le colonel Pottinger entre la compagnie brit. des Indes orientales et les Amirs de Sinde.	XV.	547.
ril	Articles proposés pour la conclusion d'un Traité entre la Perse et Kohoundil Khan, Sirdar de Candahar, sous la garantie de l'Envoyé de la Russie accrédité près la cour de Teheran et ratifiés par le dit Sirdar.	XV.	515.
ril	Stipulations proposées pour un Traité de paix entre Kamran Shah, Prince de Hérat et la Perse, sous la garantie de la Grande-Bretagne et acceptées par le premier.	XV.	516.
in	Traité du Maharajah Runjit Sing et le Shah Schoudscha-oul-Moulk avec la Grande-Bretagne.	XV	620.
ill.	Traité entre les Sirdars de Candahar et la Perse, conclu sous la garantie de l'Envoyé Russe.	XV.	642.
ìt	Rapport du gouvernement britannique de Bombay au gouvernement-général à Calcutta.	XV.	678.
.	Déclaration du gouverneur-général britannique des Indes orientales (Lord Auckland) datée de Simla.	XV.	722.
ct.	Contre-Déclaration des Etats de Caboul, de Candahar et de Hérat.	XV.	730.
	Correspondance entre Dost Mahomed Khan, Prince de Caboul et Lord Auckland.	XV.	323.

LUCQUES.

Pièces concernant un projet secret

1830. Tome
bles aux sujets du Duché de Massa et Carrara. XI

MODENA.

1817.
18 Janv. Convention signée à Turin avec le Roi de Sardaigne, pour l'abolition du droit d'aubaine. N. S. I.
3 Févr. Convention signée avec le même pour l'extradition réciproque des déserteurs. N. S. I.
5 Févr. Convention signée à Turin avec le même pour l'extradition réciproque des malfaiteurs. N. S. I.
1830.
27 Févr. Convention conclue à Modène avec la Sardaigne pour la confirmation des Traités conclus entre la Sardaigne et le Duché de Massa et Carrara et pour l'application des dispositions du Traité du 18 Janvier 1817 conclu avec la Sardaigne aux sujets du Duché de Massa et Carrara. XIV

MOLDAVIE.

1837.
13 Avril Règlement publié à Jassy sur la franchise du port de Galatz. XV

MONACO (Principauté).

1817.
7 Nov. Articles de protection accordée par le Roi de Sardaigne à la Principauté de Monaco, convenus entre les plénipotentiaires Sardes et ceux du Prince de Monaco. N. S. II.
9 Nov. Articles arrêtés entre les Plénipotentiaires du Roi de Sardaigne et ceux du

	Tome	Page
tion des articles de protection accordée par la Sardaigne à la Principauté de Monaco.	N. S. II.	348.

, Voy. *Deux-Siciles.* *Norvège*, Voy. *Suède.*

PARME.

. Traité signé à Turin avec le Roi de Sardaigne pour l'abolition du droit d'aubaine.	N. S. I.	521.
. Convention signée à Turin avec le même pour l'extradition réciproque des déserteurs.	N. S. I.	528.
. Convention signée à Turin avec le même pour l'extradition réciproque des malfaiteurs.	N. S. I.	523.
ût Convention avec la France.	N. S. I.	678.

Pays-Bas Voy. *Hollande.*

PERSE.

IV. Traité de commerce avec la France.	N. S. II.	132.
Actes relatifs à la transplantation de 40,000 Arméniens de la Province Persane d'Aderbaidschan en Russie.	N. S. III.	303.
vr. Traité de paix avec la Russie signé Tourkmantschaï.	VII.	564.
in Propositions de paix présentées à Mahomed Shah, Roi de Perse, par Kamran Shah, Prince de Hérat en *Afghanistan.*	XV.	208.

concernant l
avec l'Afghan

1838.

... Mars Traité conclu
Sirdars de Ca

... Avril — July. Actes
nant les relat
la Grande-I

... Avril Articles propc
d'un traité ent
dil Khan, Sir
la garantie de
accrédite près
ratifié par le

... Avril Stipulations p
de paix entre
Shah, Prince
rantie de la C
ceptées par le

... Juill. Traité entre l
de Candahar,
tie de l'Envoy

Tome Page

Pologne, Voy. *Russie.*

PORTUGAL.

[ars Pièce concernant les relations de commerce du Portugal avec la Grande-Bretagne. N. S. I. 40.

ept. Traité conclu à Lisbonne, avec la Sardaigne, pour l'abolition du droit d'aubaine. N. S. II. 50.

évr. Traité d'amitié, de commerce et de navigation conclu à Rio-Janeiro avec la Grande-Bretagne. (Texte originaux portugais et anglais.) N. S. II. 143.

[ai Acte du Parlement d'Angleterre, pour mettre en exécution le traité précédent. N. S. II. 188.

éc. Articles convenus entre les Commissaires portugais et britanniques sur quatre points relatifs à l'exécution du traité de 1810 et signés à Londres. N. S. II. 222.

in — 29 Déc. Notes échangées entre le Ministre plénipotentiaire de la Grande-Bretagne à la cour de Rio-Janeiro et le Ministre des affaires étrangères du Brésil, concernant les relations de commerce entre la Grande-Bretagne et le Portugal. N. S. III. 16.

ov. Décret du Prince-Régent concernant le trafic d'esclaves. N. S. II. 230.

uin Décret du Roi daté de Rio-Janeiro pour le rétablissement des relations commerciales avec la France. N. S. II. 245.

uin Ordre circulaire du Ministre de la *Marine* de Portugal, à Rio-Janeiro,

1814. Tom

adressé aux gouverneurs des ports de mer et des domaines ultramontains, pour l'admission des bâtimens français. N. S. II.

22 et 29 Juill. Déclarations réciproques du Comte de Palmella et du Prince de Bénévent, concernant le rétablissement des relations commerciales avec la France. N. S. II.

1817.

17 Févr. Ordre royal donné à Rio-Janeiro, défendant l'admission des bâtimens espagnols pour le trafic d'esclaves dans les ports de Portugal. N. S. II.

28 Juill. Convention additionnelle signée à Londres au traité conclu le 22 Janvier avec la Grande-Bretagne, afin d'empêcher les sujets respectifs d'exercer un commerce illicite d'esclaves. (Texte original portugais.) N. S. II.

1818.

26 Janv. Décret royal signé à Rio-Janeiro, sur la punition des personnes qui s'occupent du trafic d'esclaves. N. S. II.

1823.

15 Mars Articles additionnels à la convention conclue le 28 Juillet 1817 à Londres avec la Grande-Bretagne concernant l'abolition de la traite des nègres. (Texte original portugais.) N. S. I.

1825.

15 Nov. Edit par lequel S. M. Jean VI., Roi de Portugal, à déclaré formellement qu'il reconnoissoit son fils aîne, Don Pedro, comme empereur du Brésil et comme prince royal de Portugal. VII.

1826.

$\frac{10}{22}$ Déc. Dépêche du Comte Pozzo de Borgo conc

Tome Page

adressée au Comte de Nesselrode à St. Petersbourg. N. S. III. 251.

nv. Convention avec la Grande-Bretagne. VII. 114. 461.

nv. Dépêche du Comte de Nesselrode au Prince de Lieven à Londres relative aux affaires de la Péninsule. N. S. III. 265.

ril Dépêche confidentielle du Comte Pozzo di Borgo, adressée au Comte de Nesselrode sur les affaires de la Péninsule. N. S. III. 283.

ril Note de Lord Dudley adressée au Marquis de Palmella sur les affaires du Portugal. N. S. III. 331.

r. Note du Comte d'Aberdeen adressée au Marquis de Barbacena sur les affaires du Portugal. N. S. III. 395.

in Décret rendu à Rio-Janeiro par Don Pedro, Empereur de Brésil, qui orée une nouvelle Régence chargée d'administrer le royaume de Portugal au nom de la Reine Donna Maria. N. S. II. 536.

Actes relatifs aux griefs de la France contre le Portugal sous le gouvernement de Don Miguel. N. S. III. 570.

ill. Convention conclue par le contre-amiral baron Roussin, commandant l'escadre françoise dans le Tage et le commandeur purtugais Mr. Antonio Kavrio d'Abreu Castello-Branco. IX. 466.

pt. Note adressée au Vicomte Palmerston, par le Vicomte d'Asseca, Envoyé du Portugal à Londres, avec la réponse *du Ministre* de la Grande-Bretagne. N. S. III. 613.

10 Août	Articles additi Alliance, conc entre la Grand l'Espagne et le rétablir la pai
8 Nov.	Contrat de ma ria II, Reine Auguste de Le
1835.	
31 Août	Convention co l'Espagne pour du Douro.
1836.	
9 Janv.	Protocole d'un Londres au F Vicomte de Pal Torre de Monc Martin d'Aglié survenus entre Portugal et cel
1838.	
22 Mai	Note du Vicom adressée à l'Aml

Tome Page

France, relative aux réclamations particulières. XVI. 1041.

ROME (Cour de).

ıt. Bref, par lequel S. S. Clément XIII applique aux pays cédés au Roi de Sardaigne par les traités de Vienne et d'Aix-la-Chapelle les §§. 9. 10. 11. 12 et 13. de l'instruction des Evêques sur l'exécution du Concordat. N. S. I. 34.

v. — 7 Févr. Pièces en texte original relativement au Concordat avec la cour de Turin. N. S. I. 82.

ept. Bref, par lequel S. S. Clément XIV applique aux Pays cédés à la Sardaigne par les traités de Vienne et d'Aix-la-Chapelle le §. 1 de l'instruction donnée aux Evêques sur l'exécution du Concordat. N. S. I. 89.

vril Bref par lequel le Pape Pie VI accorde au Roi de Sardaigne l'extraction des déserteurs réfugiés dans les Eglises. N. S. II. 10.

ril Bref daté de Vienne, par lequel le Pape Pie VI interprète le §. 13 de l'instruction donnée aux Evêques dans les Etats du Roi de Sardaigne, et applique le §. 9 à ceux qui délivrent les criminels par violence. N. S. II. 36.

ıiń Bulle datée de Rome, par laquelle le Pape Pie VI accorde au Roi de Sardaigne le droit de nommer aux Evêchés de Casal, Acqui et Alexandrie. N.S.II. 76.

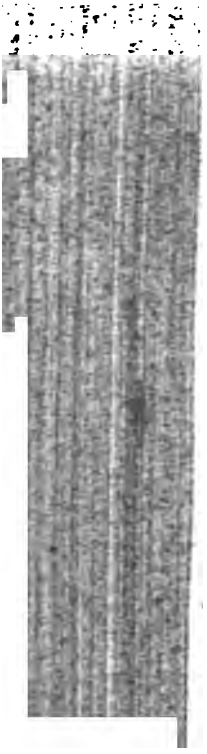

met à celui-ci l'
ecclésiastiques po
dépenses de la
France.

11 Août Bref, par lequel
corde au Roi de
tion de biens ec
faire façe aux dép
contre la France.

1816.

17 Juin Bref, par lequel S
met qu'on se serv
Abbayes de Staffa
pour former le do
de Sardaigne Mar

20 Déc. Bref, par lequel S
clare irrevocables
biens ecclésiastiqu
Piémont et le Duc
le gouvernement fr

1817.

17 Juill. Bulle, par laquel

		Tome	Page
ût—	11 Avr. 1827. Bulles conc. l'érection de l'archevêché de Fribourg en Brisgau, de l'évêché de Rottenbourg en Wurtemberg et de Limbourg sur Lahn en Nassau.	VII.	146.
in	Lettre circulaire de S. S. le Pape aux Evêques des Etats du Roi de Sardaigne, contenant des règles à observer pour l'examen des ecclésiastiques comme témoins dans les procès civils et criminels pendans aux tribunaux séculiers.	N. S. I.	620.
ün	Concordat avec le royaume des Pays-Bas, avec les bulles et autres pièces y relatives.	VII.	242.
ai	Bulle, par lequelle le Pape Léon XII approuve définitivement l'accommodement arrêté avec le Roi de Sardaigne sur les réclamations des corps écclésiastiques du Piémont envers les Finances royales.	N. S. II.	506.
lai	Concordat conclu entre le Saint-Siège et les cantons Suisses de Berne, de Lucerne, de Zug et de Soleure pour réorganiser l'évêché de Bâle.	IX.	17.
lars	Bref de S. S. Pie VIII adressé à l'Archevêque de Cologne et aux Evêques de Trèves, de Paderborn et de Munster.	XIV.	2.
lars	Instruction adresssé aux mêmes.	XIV.	7.
r.	Convention avec le grand-duché d'Oldenbourg concernant l'organisation des affaires diocésaines des ha-		

22 Sept. Déclaration du
sien portant l
mens de l'Etat
de la Prusse p
cevoir dans les

1835.

26 Sept. Acte papal co
Hermésienne et

1836.

25 Mars Note confidentie
bruschini, Secr
à l'Envoyé de
sen) à Rome.

15 Avril Réponse du der
cédente.

23 Août Instruction de
aux Evêques des
du Roi de Sard
à observer pou
Paroisses.

24 Août Lettre de S. S.
M. le Roi de Sa

	Tome	Page
—24 Fév. Notes échangées à Rome entre le Saint Siège et le gouvernement Prussien, concernant l'affaire de l'Archevêque de Cologne (Droste de Vischering).	XIV.	165.
—6 Avril 1838. Actes concernant les négociations des Professeurs Prussiens Braun et Elvenich pour la défense de la doctrine hermésienne.	XV.	157.
Discours prononcé par S. S. le Pape Grégoire XVI dans le Consistoire secret, relativement à l'évènement de Cologne.	XIV.	600.
Note du Chev. Bunsen, Envoyé extraordin. de la Prusse près le St. Siège adressée à la cour de Rome et Réponse du Cardinal Secrétaire d'état du Pape.	XIV.	606.
Bref de S. S. le Pape Grégoire XVI adressé au Chapitre métropolitain de Cologne.	XIV.	622.
Note ultérieure du Chev. Bunsen et Réponse de la cour de Rome.	XIV.	634.
Exposé documenté relativement à la conduite tenue par le gouvernement Prussien envers l'Archévêque de Cologne.	XV.	382.
—25 Août. Notes échangées à Rome avec la cabinet Prussien.	XV.	518.
Convention conclue avec la France pour la transmission des correspondances par voie de mer.	XV.	679.
Déclaration du cabinet Prussien vis à vis du Saint Siège à Rome.	XV.	817.
Exposé en réponse à la Déclaration *du gouvernement* prussien publiée		

1768.

18 Oct. Supplément a
clu le 21 O
Chine.

1805.

3 Nov. Convention sec
signée à Potsd

1807.

18 Déc. Déclaration de
contre la décla
St. Petersbourg
gagemens secret
le traité de la p

1808.

10 Fév. Déclaration de
Suède.

1814.

30 Mai Articles séparés
de Paris.

14 Juin Protocole d'une
nipotentiaires de
Grande-Bretagne
de la P...

		Tome	Page
	dentielle entre l'Empereur Alexandre et Lord Castlereagh.	N. S. I.	338.
v.	Extrait d'une note concernant la Pologne, adressée de la part des Plénipotentiaires de la Grande-Bretagne au congrès de Vienne (présentée par Lord Stuart et probablement communiquée à l'Autriche seule).	N. S. III.	35.
iv.	Note circulaire adressée au Congrès de Vienne par Lord Castlereagh, relativement aux affaires de la Pologne.	N. S. I.	377.
0	Janv. et 21 Févr. Réponses des Plénipotentiaires de Russie, d'Autriche et de Prusse à la note précédente.	N. S. I.	379.
rs	Protocole de la Séance du Congrès de Vienne, pour le renouvellement du traité de Chaumont.	N. S. I.	428.
	Conférence au Congrès de Vienne, pour prendre une détermination relativement aux sept Isles Joniennes.	N. S. I.	449.
—	11 Févr. 1818. Conférences entre les Plénipotentiaires de l'Autriche, de la France, de la Grande-Bretagne, de la Prusse et de la Russie tenues à Londres relativement à la traite des nègres.	N. S. III.	48.
—	19 Nov. Actes et conférences entre les Plénipotentiaires des cinq Cours au congrès d'Aix-la-Chapelle, concernant la traite des nègres.	N. S. III.	87.
r.	Convention conclue à St. Petersbourg avec la Grande-Bretagne, concernant les limites des possessions		

Grande-Bretagn

1827.

12 Mars Convention avec
Hesse concern. l'
détraction.

18 Mai Déclaration relat
du droit de dét
nemare.

6 Juill. Traité pour la
Grèce, avec la
la France.

12 Juill.—12 Mars 1828.
relatifs aux affair

. . . . Actes relatifs à la
40,000 Arménie
Persane d'Aderba

1828.

22 Fevr. Traité de paix av
à Tourkmantscha

14 Févr. Convention de co
avec la Suède et

23 Mars Publication concer
droit de détractio
d'émigration avec

		Tome	Page
	franchise du droit de détraction sur le royaume de Pologne.	VII.	765.
ov.	Dépêche très réservée du Comte Pozzo di Borgo transmise au Comte de Nesselrode a St. Petersbourg relativement aux évènemens de la campagne en Turquie.	N. S. III.	340.
éc.	Dépêche ultérieure très réservée du Comte Pozzo di Borgo sur le même objet.	N. S. III.	370.
éc.	Explication du prince Lubecki devant l'Empereur Nicolas sur les accusations de Mr. de Novosiltzoff, commissaire impérial dans le royaume de Pologne.	N. S. III.	387.
mv.	Convention avec le Danemarc, concernant le salut maritime entre les vaisseaux de guerre des deux puissances.	VIII.	73.
in	Dépêche du Prince de Lieven et du Comte de Matuszewitz à Londres, adressée au Comte de Nesselrode, Ministre des affaires étrangères à St. Petersbourg.	N. S. III.	428.
Juin	Rapport adressé à l'Empereur Nicolas par le Général Krasinski sur ses entrevues avec le prince de Metternich.	N. S. III.	411.
n	Note verbale remise par le Général Comte Krasinski au prince de Metternich.	N. S. III.	419.
n	Rapport ultérieur du Général Krasinski sur le même objet.	N. S. III.	415.
pt.	Traité de paix avec la Porte Ottomane, signé à Adrianople.	VIII.	143.
pt.	Traité séparé avec la Porte Ottomane, relatif aux principautés de		

las par le
une audience
d'Autriche.

1830.

17/29 Mars Convention d

1831.

... Juill. — Déc. Actes
matiques rela
la Belgique d

9 Sept. — 1 Oct. 1832.
plomatiques r
de la Belgique

14 Oct. Acte additionn
avec le Danen
hague.

15 Nov. Traité pour la
de la Belgique

16 Nov. Convention ave
pour renouvelle
traités en 181
russo-batave,

13 Déc. Convention rel
belges.

1832.

		Tome	Page
i	Convention entre la France, la Grande-Bretagne et la Russie d'une part et la Bavière de l'autre part, pour l'arrangement définitif des affaires de la Grèce et pour l'élection d'un Souvrain du nouvel Etats grec.	X.	550
ov.	Dépêche concernant les affaires de la Turquie et de l'Egypte adressée au Prince de Lieven, Envoyé de la cour de Russie à Londres, par le Ministre des relations exterieures de l'Empereur de toutes les Russies.	N. S. III.	642.
éc.	Traité de navigation et de commerce entre la Russie et les Etats unis de l'Amérique septentrionale.	X.	604.
vril	Article explicatif et complémentaire à la convention concernant la Souveraineté de la Grèce, stipule entre la Russie, la Grande-Bretagne, la France et la Bavière.	XIII.	93.
ill.	Traité d'Unkiar-Iskelessi entre la Russie et la Porte Ottomane.	XI.	655.
l.			
av.	Extrait au Tarif Russe d'importation en vigueur au commencement de 1834.	XII.	622.
lars	Patent du Roi de Prusse sur les stipulations convenues avec les Empereurs d'Autriche et de Russies, concernant l'extradition des coupables de crimes politiques.	XV.	44.
lars	Note adressée au Directoire fédéral de la Suisse par la légation russe à Berne.	N. S. III.	813.
vril	Note adressée au Canton directeur de la Confédération Suisse par Mr. de Severine, Envoyé de la Russie.	N. S. III.	820.
vril	Ukase de l'Empereur de toutes les		

1834. Tome

Russies concernant les sujets russes séjournans dans l'étranger. XI.

... Avril Mémoire sur les moyens dont la Russie peut disposer pour rompre l'alliance entre la France et l'Angleterre, prèsenté au cabinet de St. Petersbourg. N. S. III.

17 Mai Réponse du Directoire fédéral de la Suisse à la note de l'Envoyé de la Russie du 27 Avril. N. S. III.

1835.

4 Mars / 20 Févr. Traité définitif de démarcation de la frontière entre les Etats Prussiens et le Royaume de Pologne, depuis les confins, du Grand-duché de Posen, jusqu'a ceux de la république de Cracovie, conclu à Berlin entre la Russie et la Prusse. XIV.

$\frac{31}{19}$ Déc. Déclaration concernant l'article XX du traité conclu à Vienne le $\frac{3 \text{ Mai}}{21 \text{ Avril}}$ 1815 avec la Prusse relativement Duché de Varsovie. XV.

1836.

5 Janv. Notification du Consul-général de la Russie résidant à Hambourg, concernant la traite des noirs. XIII

9 Févr.—2 Juin. Actes concernant les troubles et désordres qui ont éclaté dans la ville libre de Cracovie, pendant les mois de Janvier et Février 1836. XIII

... Mars Note confidentielle adressée à la Porte Ottomane par la Russie. N. S. II

19 Sept. Circulaire de M. Buteniew, Ministre plénipotentiaire de la Russie addressé au corps diplomatique à Constantinople, concernant la navigation sur la mer noire. XII

$\frac{6}{18}$ Déc. U

		Tome	Page
	Russies, portant la dénomination des marchandises de l'étranger dont l'importation est permise en Russie ainsi que de celles, dont les droits de douanes ont été diminués ou changés.	XIII.	733.
éc.	Acte de Délimitation entre le Duché de Silésie et le Royaume de Pologne, dressé en vertu du traité conclu le 20 Février / 4 Mars 1835 à Berlin avec la Prusse, et signé à Tarnowitz par les Commissaires respectifs.	VIV.	127.
ırs	— 6 Déc. Actes et Documens relatifs au renouvellement des négociations et conférences pour la séparation de la Belgique d'avec la Hollande.	XV.	448.
i	Traité de commerce, de navigation et d'amitié avec la Suède.	XV.	580.
t.	— Avril (1839). Correspondance diplomatique entre les cabinets de St. Petersbourg et de Londres, concernant les relations de la Perse.	XVI.	284.
ov.	Réglement sur l'admission des navires marchands chargés de coton dans les ports russes de la Baltique.	XV.	800.
25	Janv. Notes des mêmes cabinets, concernant la situation de l'Espagne.	XVI.	364.
ır.	— 19 Avril. Actes et Documens relatifs à la séparation définitive de la Belgique d'avec la Hollande.	XVI.	532.
évr.	Declaration du concile de l'Eglise grecque-unie assemblé à Polozk.	XVI.	595.
vril	Traité signé à Londres avec les Pays-Bas sur la séparation définitive de la Belgique d'avec la Hollande.	XVI.	770.

		Tome
1839.		
19 Avril	Traité signé à Londres avec la Belgique sur le même sujet.	XVI.
1 Déc.	Déclaration du général Perowsky, Commandant en Chef de l'Expédition contre le Chan de Chiwa, datée d'Orenbourg.	XVI.
. . . .	Actes relatifs aux ratifications des traités du 19 Avril 1839 pour la séparation définitive de la Belgique d'avec la Hollande.	XVI.

SANDWICH (Iles de).

1826.		
23 Déc.	Traité d'amitié, de commerce et de navigation entre les Isles de Sandwich et les Etats unis de l'Amérique septentrionale.	X.
1829.		
7 Oct.	Proclamation du Roi des Isles de Sandwich, concernant le traitement des étrangers sur les territoires soumis à sa souveraineté.	N. S. II.

SARDAIGNE.

1761.		
15 Avr.—4 Oct.	Actes relatifs à l'exécution du Traité de limites, conclu le 24 Mars 1760 avec la France.	N. S. I.
21 Déc.	Déclaration des Rois de France et d'Espagne d'indemniser le Roi de Sardaigne pour n'avoir pas obtenu le Plaisantin.	N. S. I.
1763.		
31 Août	Traité avec l'Impératrice Reine Marie Thérèse pour l'abolition du droit d'aubaine.	N. S. I.
3 Sept.	Bref, par lequel S. S. Clément XIII applique aux Pays cédés au Roi de Sarda	

		Tome	Page
	et d'Aix-la-Chapelle les §. §. 9. 10. 11. 12 et 13. de l'instruction aux Evêques sur l'exécution du concordat. N.	S. I.	34.
in	Convention avec l'Autriche pour établir à Turin le collège Ghislieri, en exécution du Traité du 4 Octobre 1751. N.	S. I.	37.
nv.	—7 Févr. Pièces en texte original relativement au Concordat avec le S. Siège. N.	S. I.	82.
pt.	Bref, par lequel S. S. Clément XIV applique aux Pays cédés à la Sardaigne par les traités de Vienne et d'Air-la-Chapelle le §. 1. de l'instruction aux Evêques sur l'exécution du concordat. N.	S. I.	89.
ɔt.	Traité avec la Bavière sur l'abolition du droit d'aubaine. N.	S. I.	92.
vril	Bref par lequel le Pape Pie VI accorde au Roi de Sardaigne l'extraction des déserteurs réfugiés dans les Eglises. N.	S. II.	10.
ɔt.	Convention conclue à la maison hôspitalière du Grand Saint Bernard, avec la République de Vallais sur les limites des deux Etats. N.	S. II.	18.
t.	Procès verbal de limites, fait à la maison hôspitalièra du Grand St. Bernard, avec la République des Vallais. N.	S. II.	21.
ɔt.	Convention conclue à la maison hôspitalière du Grand St. Bernard, avec la		

la. Républi

1782.

9 Avril Bref daté
Pape Pie
l'Instructio
Etats du R
que le §. 9
criminels p

6 Juin Traité avec
cation de la

16 Juin Traité signé
France, po
serteurs.

26 Juin Conventions
République
tion de la vi

4 Nov Edit de paci
Genève, arrê
tiaires de Sa
de Berne.

13—21 Nov. Lettres d
Sardaigne, d

		Tome	Page
ov.	Traité conclu à St. Laurent le Royal avec l'Espagne, pour l'abolition réciproque du droit d'aubaine.	N. S. II.	44.
ars	Traité conclu à Naples avec les Deux Siciles, pour l'exemtion du droit de Ville franche faveur des bâtimens Napolitains.	N. S. II.	46.
pt.	Traité conclu à Lisbone avec la Reine de Portugal pour l'abolition du droit d'aubaine.	N. S. II.	50.
:.	Acte conclu entre les Plénipotentiaires de Sardaigne, de France et de Berne, par lequel sont garantis les articles de l'édit de la République de Genève qui reforment l'édit de pacification de l'année 1782.	N. S. I.	228.
iin	Bulle, par laquelle le Pape Pie VI accorde au Roi de Sardaigne le droit de nommer aux Evêches de Casal, Acqui et Alexandrie.	N. S. II.	76.
ril	Convention conclue à Milan avec l'Autriche pour l'extradition réciproque des criminels.	N. S. II.	81.
ai	Traité conclu à Valenciennes avec l'Autriche contre la République française.	N. S. II.	87.
it.	Convention signée et conclue avec la Prusse, pour l'abolition réciproque du droit d'aubaine.	N. S. II.	94.
ov.	Lettre du Prince de Metternich, comme *Président* de la réunion des Plénipo-		

1814.		Tome
	tentiaires des huit Puissances qui ont signé le traité de Paris, au marquis de St. Marsan, Plénipotentiaire de Sardaigne au Congrès de Vienne.	N. S. I.
6 Déc.	Bref, par lequel S. S. Pie VII accorde au Roi de Sardaigne les fruits des biens ecclésiastiques en Piémont pour voir aux besoins des personnes ecclésiastiques.	N. S. I.
1815.		
8 Mai	Lettre du Pape Pie VII au Roi de Sardaigne, par laquelle S. S. permet à celui-ci l'aliénation des biens ecclésiastiques, pour faire face aux dépenses de la guerre contre la France.	N. S. II.
22 Mai	Convention conclue à Turin avec la Grande-Bretagne, pour mettre la ville de Gènes et ses fortifications en état de défense.	N. S. I.
1 Juin	Convention conclue à Vienne avec l'Autriche pour règler tout ce qui a rapport aux objets militaires à l'occasion de la guerre contre la France.	N. S. I
14 Juin	Convention avec l'Autriche sur l'entretien des troupes autrichiennes de passage dans les Etats de Sardaigne en exécution du Traité du 1 Juin 1815.	N. S. I.
11 Août	Bref, par lequel S. S. Pie VII accorde au Roi de Sardaigne l'aliénation de biens ecclesiastiques pour faire face aux dépenses de la guerre contre la France.	N. S. I.
15 Déc.	Acte de remission de la partie de la Savoie conservée à la France par le Traité de Paris du 30 Mai 1814 et rendue à la Sardaigne par celui du 2	

	Tome	Page
Traité signé à Turin avec la confédération Suisse et le canton de Genève.	N. S. I.	473.
Traité de paix signé à Alger avec le Dey d'Alger.	N. S. I.	485.
Traité de paix signé à Turin avec le Dey de Tunis.	N. S. I.	487.
Traité de paix signé à Tripoli avec le Bey de Tripoli.	N. S. I.	491.
Acte d'accession au Traité dit de la sainte Alliance, signé à Stupinis.	N. S. II.	275.
Procès verbal de limites entre le Duché de Savoie et le Canton de Genève, en exécution du Traité de Turin du 16 Mars 1816.	N. S. I.	494.
Bref, par lequel S. S. Pie VII permet qu'on se serve des revenus des Abbayes de Staffarda et Cassanova pour former le douaire de la Reine de Sardaigne Marie Thérèse.	N. S. I.	506.
Bref, par lequel S. S. Pie VII déclare irrevocable les aliénations des biens ecclésiastiques faites dans le Piémont et le Duché de Gènes sous le gouvernement français.	N. S. I.	508.
Convention signé à Turin avec le Duc de Modène, pour l'abolition du droit d'aubaine.	N. S. I.	511.
Convention signé à Turin avec le même, pour l'extradition réciproque des malfaiteurs.	N. S. I.	518.
Convention signé à Turin avec le même, pour l'extradition réciproque des malfaiteurs.	N. S. I.	514.
Traité signé à Turin avec l'Archiduchesse Marie Louise, Duchesse de Parme et de Plaisance, pour l'abolition du droit d'aubaine.	N. S. I.	521.

		Tom
1817.		
3 Juill.	Convention signé à Turin avec la même pour l'extradition réciproque des déserteurs.	N. S. I
3 Juill.	Convention signé à Turin avec la même pour l'extradition réciproque des malfaiteurs.	N. S. I
17 Juill.	Bulle, par laquelle S. S. Pie VII. approuve la circonscription des Diocèses des Etats du Roi de Sardaigne, avec érection d'Archevêchés et d'Evêchés.	N. S. I
7 Nov.	Articles de protection accordée à la Principauté de Monaco, convenus entre les Plénipotentiaires Sardes et ceux du Prince de Monaco.	N. S. II
9 Nov.	Articles arrêtés entre les plénipotentiaires du Roi de Sardaigne et ceux du Prince de Monaco, en exécution des articles de protection accordée par la Sardaigne à la Principauté de Monaco.	N. S. II
1818.		
5 Janv.	Convention avec le Grand-duc de Toscane, sur l'abolition du droit d'aubaine.	N. S. II
30 Janv.	Convention signé à Sarzane avec la Duchesse de Massa et Carrara, sur l'abolition du droit d'aubaine.	N. S. II
30 Janv.	Convention signé à Sarzane avec la même sur l'extraction réciproque des malfaiteurs.	N. S. II
30 Janv.	Convention signé à Sarzane avec la même, sur l'extraction reciproque des déserteurs.	N. S. II
3 Mai	Convention conclue à Turin avec le Roi des Deux-Siciles, pour l'abolition du droit d'aubaine et de détraction.	N. S. I
20 Juill.	Convention conclue à Rome avec le	

		Tome	Page
	proque du droit d'aubaine et de détraction.	N. S. II.	381.
ırs	Acte d'accession à la Convention conclue à Aix-la-Chapelle le 9 Octobre 1818 entre la France d'une part et l'Autriche la Grande-Bretagne, la Russie et la Prusse de l'autre part.	N. S. II.	384.
ıv.	Article séparé et additionnel signé à Naples à la Convention conclue le 3 Mai 1818 avec les Deux-Siciles, sur l'abolition réciproque du droit d'aubaine et de détraction.	N. S. II.	378.
n	Lettre circulaire de S. S. le Pape aux Evêques des Etats du Roi de Sardaigne, contenant des règles à observer pour l'examen des ecclésiastiques comme témoins dans les procès civils et criminels pendans aux tribunaux séculiers.	N. S. I.	620.
r.	— 1 Nov. Correspondance diplomatique du cabinet de St. James relative aux Vaudois, sujets protestans du Roi de Sardaigne.	N. S. III.	291.
s	Déclaration concernant l'abolition de la gabelle d'émigration et du droit de détraction avec le Wurtemberg.	VII.	131.
ıi	Convention avec plusieurs cantons Suisses au sujet des établissements réciproques avec les actes y relatifs.	VII.	193.
ıi	Bulle, par laquelle le Pape Léon XII approuve définitivement l'accomodement avec le Roi sur les réclamations des corps ecclésiastiques du Piémont envers les Finances royales.	N. S. II.	506.

rées appiquai
Principauté d
5 Oct. Convention av
cernant l'aboli
traction et de
5 Oct. Convention c
daigne et la B
définitive entr
tout droit d'au
d'autres droits

1832.

22 Févr. Traité d'amitié
clu à Tunis
Tunis.

1833.

28 Mars Traité d'allianc
Turin avec les
les Régences B

1834.

23 Avril Note de l'Envo
adressée au can
Suisse.

	Tome	Page
saires de Sardaigne et ceux du Canton de Genève.	XIII.	158.
t Traité avec la Grande-Bretagne et la France, pour l'accession de la Sardaigne au traité et aux articles supplémentaires pour la répression de la traite des noirs.	XIII.	194.
Traité avec l'Autriche pour empêcher la contrebande sur les eaux limitrophes du Lac Majeur, du Po et du Tesin.	XIII.	198.
Article additionnel à l'acte, d'accession de la Sardaigne au traité conclu avec elle par la Grande-Bretagne et la France; pour la répression de la traite des noirs.	XIII.	206.
Protocole de la conférence tenue au Ministère des affaires étrangères à Turin entre les Plénipotentiaires de Sardaigne, de la Grande-Bretagne et de France, sur l'article additionnel du traité pour la répression de la traite des noirs.	XIII.	208.
Convention avec la France, pour règler l'établissement des bacs et bateaux de passage sur les fleuves et rivières limitrophes.	XIII.	406.
Protocole d'une conférence tenue au Foreign-Office à Londres entre le Comte Saint Martin d'Aglié, le Vicomte de Palmerston et le Baron da Torre de Moncorvo sur les différends survenus entre la Sardaigne et le Portugal.	XIII.	535.
v. Traité avec la Toscane pour l'extradition reciproque des malfaiteurs.	XIII.	536.
f *Instruction* de S. S. Grégoire XVI		

1836. Tome

aux Evêques des Etats de terre ferme du Roi de Sardaigne sur les règles à observer pour les registres des Paroises. XIII.

24 Août Lettre de S. S. Grégoire XVI au Roi de Sardaigne, par laquelle le S. Pere transmet au Roi l'instruction aux Evêques sur les règles à observer pour les régistres des Paroisses. XIII.

29 Oct. Réponse du Roi de Sardaigne à la lettre précédente du Pape. XIII.

1837.

9 Août Publication relativement aux différends survenus avec l'Espagne. XIV.

27 Déc. Convention avec le Royaume de Hanovre, sur l'abolition réciproque du droit d'aubaine. XIV

1838.

... Juin Arrangement verbal avec la France relatif aux navires entrant dans les ports respectifs en relâche forcée. XV

27 Août Convention conclue avec la France sur la transmission des correspondances. XV

10 Oct. Convention de navigation conclue à Londres avec la Belgique. XV

26 Nov. Traité de commerce et de navigation avec les Etats unis de l'Amérique septentrionale. XV

1839.

13 Fevr. Convention avec la Hesse-électorale pour l'abolition définitive du droit d'aubaine et de détraction. XV

11 Nov. Avis relatif à la reprise des relations commerciales avec l'Espagne. XV

28 Nov. Traité de commerce et de navigation conclu à Gènes avec la Suède

et

Tome Page

SUEDE.

r. Déclaration de guerre de la Russie contre la Suède. N. S. I. 323.

v. Déclaration du ci-devant Roi de Suède, Gustave IV, présentée aux Puiccances Européennes rassemblées au Congrès de Vienne. N. S. I. 346.

Convention avec le Danemarc conc. la réception réciproque des criminels et des vagabonds au Danemarc et en Norvège. VII. 14.

il Déclaration sur l'abolition de certains droits dont le commerce anglais avait été chargé jusqu'ici dans les ports suédois. N. S. I. 647.

il Déclaration explicative concernant le commerce anglais dans le Royaume de Suède. N. S. I. 648.

i Ordre du Conseil de S. M. Britannique, pour règler les droits à percevoir des bâtimens suédois dans les ports de la Grande-Bretagne. N. S. I. 650.

n Ordre du Conseil de S. M. Britannique, pour règler les droits à percevoir des bâtimens de Norvège et de leurs cargaisons dans les ports de la Grande-Bretagne. N. S. I. 652.

ll. Déclaration sur l'abolition de certains droits auxquels le commerce anglais avait été soumis jusqu'ici dans les porta de Norvège. N. S. I. 653.

rs Convention de commerce et de navigation conclue à Londres avec la

1826.		Tome
	Grande-Bretagne. (Textes originaux anglais et suèdois).	N. S. II.
26 Oct. / 20 Nov.	Convention avec les Pays-Bas à l'égard d'une abolition réciproque du droit de détraction.	VI.
1827.		
14 Mars	Traité de commerce et de navigation avec la Prusse.	VII.
28 Mai	Convention avec la Porte, qui accorde aux bâtimens Suédois et Norvègiens le privilége de navigeur sur la mer noire.	VII.
29 Mai	Déclaration signé entre la Suède et les Pays-Bas relativement à l'extradition des matelots déserteurs.	VII.
2 Juill.	Acte du Parlament d'Angleterre pour mettre en exécution le traité conclu entre la Grande-Bretagne et la Suède relativement au commerce d'esclaves.	N. S. II.
4 Juill.	Traité d'amitié et de commerce avec les Etats-Unis de l'Amérique septentrionale.	VII.
1828.		
26/14 Févr.	Convention de commerce et d'amitié la Russie.	VII.
1833.		
. . . .	Mémoire sur la Suède, puisé dans des communications, présentées au Prince de Wasa dans le but de les faire parvenire par son entremise à la connaissance de l'Empereur nicolas.	N.S.II.
1836.		
1 Oct. et 7 Nov.	Convention de parfaite réciprocité avec le Grand-duché d'Oldenbourg, pour les droits à payer par les navires de chaque pays dans les ports de l'autre et l'entière assimilation	

		Tome	Page
.	Traité de commerce et de navigation conclu à Athènes avec la Grèce.	XV.	146.
irs	Traité de commerce et de navigation conclu à Londres avec le royaume de Hanovre.	XIV.	214.
t	Acte additionnel au traité précédent.	XV.	295.
	Traité de commerce, de navigation et d'amitié avec la Russie.	XV.	580.
v.	Traité de commerce et de navigation, conclu à Gènes avec la Sardaigne	XVI.	1026.

SUISSE.

v.	Edit du Roi de France signé à Versailles, par lequel sont fixés les privilèges des sujets du corps Helvétique en France.	N. S. II.	31.
1	Traité entre la France et la Sardaigne pour la pacification de Genève.	N. S. I.	152.
in	Déclaration du Plénipotentiaire de la France sur le traité précédent.	N. S. I.	154.
in	Conventions entre les Plénipotentiaires de France, de Sardaigne et de Berne pour l'occupation de la ville de Genève.	N. S. I.	155.
r.	Edit de pacification de la ville de Genève, arrêté entre les Plénipotentiaires de France, de Sardaigne et de Berne.	N. S. I.	163.
21 Nov.	Lettres des Plénipotentiaires de France, de Sardaigne et de Berne et transmission de l'Edit de pacification aux Syndics et Conseil de la République de Genève.	N. S. I.	158.
ov.	Déclaration des Plénipotentiaires de France, de Sardaigne et de Berne, *par laquelle* est accordée à la Re-		

Neuf-châtel, I
procité entre c
France, par ra
tion des masse
jugemens en fa

1789.

10 Févr. Edit de la Ré
qui réforme l'é
l'année 1782.

9 Déc. Acte conclu ent
res de France,
Berne, par leq
articles de l'Ed
de Genève qui
pacification de

1799.

30 Mai Traité de comm
Paris avec la Ré

1815.

18 Mars Notification fait
leyrand par le l
relativement à l
de la Valteline

		Tome	Page
in	Procès verbal de limites entre le Duché de Savoie et le Canton de Genève, en exécution du traité de Turin du 16 Mars 1816.	N. S. I.	494.
oût	Acte de confirmation de la Déclaration des Puissances, signée à Paris le 20 Novembre 1815, pour la reconnaissance et garantie de la neutralité perpétuelle de la Suisse et pour l'inviolabilité de son territoire, de la part de la cour de Vienne.	N. S. I.	508.
pt.	Déclaration concernant l'abolition du droit d'aubaine avec le royaume des deux-Siciles.	VII.	4.
	Articles du traité d'alliance conclu avec la France le 27 Septembre 1803, qui en suite de la proposition faite par le Ministre plénipotentiaire de France en Suisse, en date du 16 Octobre 1820, et de la déclaration donnée par le Directoire fédéral au nom des Etats de la Suisse, en date du 3 Mars 1821 sont maintenus provisoirement (non obstant l'expiration du dit traité) jusqu'a l'époque de la conclusion d'une nouvelle convention entre les dits Etats.	N. S. II.	394.
ai	Déclaration concernant l'abolition du droit d'aubaine avec le royaume des Deux-Siciles.	VII.	24.
	Déclaration concernant l'abolition du droit de détraction avec le Grand-duché de Hesse.	VII.	28.
ars	Déclaration concernant l'abolition du droit d'aubaine avec le royaume des *deux-Siciles.*	VII.	33.

30 Mai Conve
nant
avec l
10 Déc. Déclar
droit
d'émig
1828. 28 Mai C
Siège e
de Luc
pour r
14 Juill. Traité a
traditio
14 Juill. Convent
traditio
18 Juill. Traité a
rapports
de polic
1829. 17 Août Co
Berne, de
d'Appenz
et de Neu
des marc

		Tome	Page
vr.	(Lettre circulaire du canton directeur de la Suisse à tous les membres de la confédération Suisse relativement aux fugitifs étrangers.	N. S. III.	799.
s	Note adressée par le Ministre des relations extérieures du royaume de Wurtemberg au Canton directeur de la Suisse relativement aux fugitifs étrangers sur le territoire de la confédération suisse.	N. S. III.	803.
s	Sommation adressée par la confédération germanique à la Suisse pour l'expulsion des Polonais et des fugitifs allemands, qui par leurs menées troublent le repos des pays voisins.	N.. S. III.	805.
rs	Lettre du Conseil du gouvernement de la République de Berne au Canton directeur de la confédération Suisse.	N. S. III.	807.
rs	Décret du Canton directeur de la confédération Suisse relatif aux fugitifs étrangers.	N. S. III.	809.
rs	Note adressée par la confédération Suisse à la diète de la confédération germanique, aux Ministres des affaires étrangères du royaume de Wurtemberg et du Grand-duché de Bade et aux agens diplomatiques accrédités près la diète de la Suisse de la part de l'Autriche, de la Bavière et de Bade concernant les Polonais et les fugitifs d'autres nations en Suisse.	N. S. III.	810.
rs	Note du gouvernement de Neuf-châtel adressée au Canton directeur de la Suisse.	N. S. III.	849.
rs	Note adressée au Directoire fédéral de la Suisse par la légation Russe à Berne.	N. S. III.	813.
l	Note adressée au Canton directeur de la confédération Suisse par M. Olfers, Chargé d'affaires de la Prusse.	N. S. III.	814.

1834. Tome I

23 Avril Note adressée au Canton directeur de la confédération Suisse par le Comte de Bombelles, Envoyé de l'Autriche. N. S. III. 8

23 Avril Note de l'Envoyé de la Sardaigne adressée au Canton directeur de la Suisse. N. S. III. 8

24 Avril Note adressée au Canton directeur de la confédération Suisse par Mr. de Severin, Envoyé de la Russie. N. S. III.

1 Mai Note adressée au Directoire fédéral de la Suisse par la Diète germanique à Francfort sur Mein. N. S. III.

17 Mai Réponse du Directoire fédéral de la Suisse à la note lui transmise par l'Envoyé de l'Autriche. N. S. III.

17 Mai Réponse du Directoire fédéral de la Suisse à la Note de l'Envoyé de la Russie du 27 Avril. N. S. III.

26 Mai Lettre circulaire adressée par le gouvernement du Canton de Berne aux Etats confédéres de la Suisse concernant les fugitifs de l'étranger séjournant sur le territoire Suisse. N. S. III

26 Mai Lettre circulaire adressée par le Landamman et le petit conseil du Canton d'Argovie à tous les états confédérés de la Suisse relativement aux notes remises par les agens diplomatiques de l'étranger au Directoire fédéral. N. S. III

1 Juin Note du gouvernement du Grand-duché de Bade au Canton directeur de la Suisse. N. S. III

1 Juin Note adressée de la part du gouvernement de Wurtemberg au Canton directeur de la Suisse. N. S. III

20 Juin Note adressée de la part de la Bavière au Canton directeur de la Suisse. N. S. II

20 Juin Note adressée de la part de l'Autriche au Ca

Tome Page

Publication de l'administration générale de douanes en Bavière, concernant l'importation favorisée des marchandises de soie de la Suisse en Bavière et en Wurtemberg. XIII. 227.

ii —7 Mars 1836. Actes concernant le différend survenu entre la France et Bâle-Campagne à propos de l'annullation prononcée par le grand-conseil de ce Canton d'une acquisition d'immeubles faite par deux citoyens français de la foi de Moïse. XIII. 497.

iv. Ordonnance publiée en Wurtemberg concernant quelques faveurs à accorder à la Suisse pour l'importation de ses produits et fabricats dans le Royaume de Wurtemberg. XIII. 437.

c. Ordonnance publiée dans le Grand-duché de Bade, de concert avec la Bavière et le Wurtemberg concernant les faveurs de douanes accordées au commerce avec la Suisse. XIII. 459.

ic. Convention entre les Etats appartenans à la ligue de douanes d'Allemagne en faveur de quelques produits et fabricats importés du Pays de Neuf-châtel. XIII. 488.

17 Fév. Déclaration du gouvernement de Neuf-châtel au directoire fédéral de la Suisse. N. S. III. 854

in Actes diplomatiques ultérieurs concernant les étrangers refugiés sur le territoire de la Suisse. N. S. III. 855.

in (Circulaire du Directoire fédéral de la Suisse adressé aux gouvernemens de tous les cantons relativement aux fugitifs de l'étranger. N. S. III. 855.

in Note adressée au Duc de Montebello, *Envoyé de* la France près la confé-

1836. Tome
dération suisse par le Directoire de celle-ci. N.S.III.
19 Juill. Réponse du Duc de Montebello à la note lui adressée le 22 Juin 1836 par le Directoire fédéral de la Suisse. N.S.III.
27 Sept. Note adressée par l'Envoyé de la France à MM. les Avoyer et Membres du conseil d'Etat de la République de Berne, Directoire fédéral.) N.S.III.
1837. 16 Déc. Décisions ministérielles dans le royaume de Wurtemberg et le Grand-duché de Bade relativement aux droits de transit pour la Suisse. XIV.
1838. 25 Janv. Ordonnance du Grandduc de Bade en faveur des importations de la Suisse. XV.
14 Août—12 Oct. Pièces concernant l'expulsion de Louis Napoléon Bonaparte de la Suisse. XV.
21 Sept. Publication d'une convention conclue avec l'Electorat de Hesse, pour l'abolition réciproque du droit d'aubaine et de détraction. XV.
8 Oct. Note de la cour de Vienne remise à la Diète. XV.
... Nov. Arrangement avec l'Autriche sur l'indemnisation du Canton des Grisons pour les biens-fonds de la Valteline, confisqués en 1797. XV.

TOSCANE.

1818.
5 Janv. Convention avec le Roi de Sardaigne, sur l'abolition du droit d'aubaine. N. S. II
1833. 12 Févr. Traité de paix, d'amitié et de commerce avec la Porte Ottomane. XII
1836. 14 Janv. Traité avec la Sardaigne pour l'extradition réciproque des malfaiteurs. XIII
1 Sept. Proc

		Tome	Page
).	unis de l'Amérique septentrionale, portant égalisation des bâtimens de Toscane et de leurs cargaisons avec ceux des Etats-unis relativement aux droits à percevoir dans les ports américains.	XIII.	674.
'.	24 Nov. Convention signée à Florence avec la France et la Grande-Bretagne dans le but d'assurer la répression de traite des noirs.	XV.	292.

TURQUIE.

).	24 Mars. Lettre écrite à Louis XVIII Roi de France, par le Grand-Seigneur en réponse à celle que lors de son avènement au trône le dit Roi avait adressée à ce Prince.	N. S. II.	259.
'.	11 Janv. Dépêche adressée par le Comte de Nesselrode à Mr. de Ribeaupierre, Envoyé extraordinaire de la Russie à Constantinople.	N. S. III.	274.
lai	Convention avec la Suéde, qui accorde aux bâtimens Suédois et Norvégiens le privilége de naviguer sur la mer noire.	VII.	209.
ct.	Traité conclu à Constantinople avec le Royaume des deux Siciles.	N. S. I.	678.
ct.	Traité avec l'Espagne conc. la navigation et le commerce de la mer noire.	VII.	496.
).	6 Août. Traité entre l'amiral Codrington et Mehemed Aly Pascha d'Egypte concernant l'évacuation de la Morée.	IX.	26.
pt.	Convention entre les trois amiraux et le plénipotentiaire d'Ibrahim Pascha, concernant l'embarquement de ses troupes.	IX.	32.
ov.	Dépêche très reservée du Comte Bozzo di Borgo transmise au Comte de Nesselrode à St. Petersbourg relativement aux évènemens de la campagne en *Turquie*.	N.S. III.	340.

10 Févr. Lettre
Majest
les affa
12 Févr. Dépêch
Mr. de
affaires
24 Févr. Dépêch
selrode
même o
24 Févr. Dépêche
adressée
à Varsov
$\frac{1}{13}$ Juin Dépêche
Comte d
adressée
Ministre
Petersbou
$\frac{2}{14}$ Sept. Traité de
à Adriano
$\frac{2}{14}$ Sept. Traité sép
aux princi
Valachie,
9 Déc. Firman du
au commer

		Tome	Page
ril	Décret sur l'exemtion des droits de passage pour les bâtimens de commerce espagnols à leur entrée dans la mer de Marmora pour les Dardanelles et à Constantinople.	XV.	1.
	Traité de commerce et de navigation entre les Etats unis de l'Amérique septentrionale et la Porte Ottomane.	XI.	77.
	16 Nov. Déclaration des cours de Londres, de Paris et de Petersbourg, sur la protection à accorder à la Morée et aux Cyclades.	IX.	53.
	15 Nov. Dépêche concernant les affaires de la Turquie et de l'Egypte adressée au prince de Lieven, Envoyé de la cour de Russie à Londres, par le Ministre des relations extérieures de l'Empereur de toutes les Russies.	N.S. III.	642.
	12 Févr. Traité de paix, d'amitié et de commerce entre la Porte Ottomane et la Toscane.	XIII.	66.
rv.	—4 Mai. Pièces concernant l'arrangement entre la Porte Ottomane et Mehemed-Ali, Vice-roi d'Egypte.	XVI.	10.
	Traité d'Unkiar-Iskelessi entre la Russie et la Porte Ottomane.	XI.	655.
	... Mars. Note confidentielle adressée à la Porte ottomane par la Russie.	N.S. III.	760.
	... Févr. — Août. Correspondance diplomatique entre Lord Palmerston et le Colonel Campbell à Alexandrie sur Ali-Mehemed, Vice-roi d'Egypte.	XVI.	108.
ıût	Traité de commerce et de navigation conclu à Balta-Liman près Constantinople avec la Grande-Bretagne.	XV.	695.
ıv.	Convention conclue à Constantinople, formant appendice aux capitulations garanties à la France et amendant ou modifiant, dans l'intérêt du com-		

10 Juin Réglem
santé à
venance.
3 Août Traité d
navigati
avec la
. . . . Actes et
faires de

1837. 17 Juill. D
lachie.

VA

1778. 5 Sept. Con
son hosp
Bernard a
limites des
7 Sept. Procès verl
maison hos
nard, par la
7 Sept. Convention
pitalière du
la Sardaign